

対象

誤

別添2「一本松トンネル補強工事の標準工程」
長野自動車道 一本松トンネル補強工事【月別工事規制カレンダー】（1/11）

長野自動車道 一本松トンネル補強工事【月別工事規制カレンダー】（1/11）

項 目	数 量	規制種別	令和3年(2021):1月																													備 考		
			1	2	3	4	5	6	7	8	9	10	11	12	13	14	15	16	17	18	19	20	21	22	23	24	25	26	27	28	29		30	31
			金	土	日	月	火	水	木	金	土	日	月	火	水	木	金	土	日	月	火	水	木	金	土	日	月	火	水	木	金	土	日	
			年末休止			最冬期休止																												

項 目	数 量	規制種別	令和3年(2021):2月																										備 考					
			1	2	3	4	5	6	7	8	9	10	11	12	13	14	15	16	17	18	19	20	21	22	23	24	25	26		27	28			
			月	火	水	木	金	土	日	月	火	水	木	金	土	日	月	火	水	木	金	土	日	月	火	水	木	金	土	日				
			冬 期																															
変状区間2:支障物移設	63m	日々規制																																

項 目	数 量	規制種別	令和3年(2021):3月																													備 考		
			1	2	3	4	5	6	7	8	9	10	11	12	13	14	15	16	17	18	19	20	21	22	23	24	25	26	27	28	29		30	31
			月	火	水	木	金	土	日	月	火	水	木	金	土	日	月	火	水	木	金	土	日	月	火	水	木	金	土	日	月	火	水	
			冬 期																															
変状区間2:支障物移設	63m	日々規制																																

項 目	数 量	規制種別	令和3年(2021):4月																										備 考					
			1	2	3	4	5	6	7	8	9	10	11	12	13	14	15	16	17	18	19	20	21	22	23	24	25	26		27	28	29	30	
			木	金	土	日	月	火	水	木	金	土	日	月	火	水	木	金	土	日	月	火	水	木	金	土	日	月	火	水	木	金		
			冬 期																								GW繁忙期							
変状区間2:支障物移設	63m	日々規制																																

※① 冬期の日々規制(7～18時)は可能とする。
※② 冬期の土日及び祝日の日々規制は認めない。

作業内容	規制日数	備考
トンネル補強工	272日	技術提案対象
集水ます、中央排水工	4日	技術提案対象外
路面切削工、舗装工、排水工	23日	技術提案対象外
支障物移設	119日	技術提案対象外
支障物復旧	121日	技術提案対象外
通行止め回数	22回	技術提案対象外(3年間)
昼夜連続規制可能日数	397日	

凡例	
	: トンネル補強工
	: トンネル補強工以外
	: 支障物移設・復旧
	: 走行側施工
	: 追越側施工

正

長野自動車道 一本松トンネル補強工事【月別工事規制カレンダー】（1/11）

項 目	数 量	規制種別	令和3年(2021):1月																													備 考		
			1	2	3	4	5	6	7	8	9	10	11	12	13	14	15	16	17	18	19	20	21	22	23	24	25	26	27	28	29		30	31
			金	土	日	月	火	水	木	金	土	日	月	火	水	木	金	土	日	月	火	水	木	金	土	日	月	火	水	木	金	土	日	
			年末休止			最冬期休止																												

項 目	数 量	規制種別	令和3年(2021):2月																										備 考					
			1	2	3	4	5	6	7	8	9	10	11	12	13	14	15	16	17	18	19	20	21	22	23	24	25	26		27	28			
			月	火	水	木	金	土	日	月	火	水	木	金	土	日	月	火	水	木	金	土	日	月	火	水	木	金	土	日				
			冬 期																															
変状区間2:支障物移設	63m	日々規制																																

項 目	数 量	規制種別	令和3年(2021):3月																													備 考		
			1	2	3	4	5	6	7	8	9	10	11	12	13	14	15	16	17	18	19	20	21	22	23	24	25	26	27	28	29		30	31
			月	火	水	木	金	土	日	月	火	水	木	金	土	日	月	火	水	木	金	土	日	月	火	水	木	金	土	日	月	火	水	
			冬 期																															
変状区間2:支障物移設	63m	日々規制																																

項 目	数 量	規制種別	令和3年(2021):4月																										備 考					
			1	2	3	4	5	6	7	8	9	10	11	12	13	14	15	16	17	18	19	20	21	22	23	24	25	26		27	28	29	30	
			木	金	土	日	月	火	水	木	金	土	日	月	火	水	木	金	土	日	月	火	水	木	金	土	日	月	火	水	木	金		
			冬 期																								GW繁忙期							
変状区間2:支障物移設	63m	日々規制																																

※① 冬期の日々規制(7～18時)は可能とする。
※② 冬期の土日及び祝日の日々規制は認めない。

作業内容	規制日数	備考
トンネル補強工	272日	技術提案対象
集水ます、中央排水工	4日	技術提案対象外
路面切削工、舗装工、排水工	23日	技術提案対象外
支障物移設	119日	技術提案対象外
支障物復旧	121日	技術提案対象外
通行止め回数	22回	技術提案対象外(3年間)
昼夜連続規制可能日数	397日	

凡例	
	: トンネル補強工
	: トンネル補強工以外
	: 支障物移設・復旧
	: 走行側施工
	: 追越側施工

別添 2 「一本松トンネル補強工事の標準工程」
長野自動車道 一本松トンネル補強工事【月別工事規制カレンダー】 (8/11)

項目	数量	規制種別	令和4年〔2022〕: 9月																															備考
			1 土	2 金	3 土	4 日	5 月	6 火	7 水	8 木	9 金	10 土	11 日	12 月	13 火	14 水	15 木	16 金	17 土	18 日	19 月	20 火	21 水	22 木	23 金	24 土	25 日	26 月	27 火	28 水	29 木	30 金		
																																	規制可能日数 昼夜連続21日	
変状区間1~2(A3工区) SP81~SP82	17m	昼夜連続																																
撤去工(仮設舗装)																																		
防護柵工																																		
インパート掘削																																		
インパートコンクリート																																		
インパート埋戻し																																		
仮設舗装工																																		
変状区間1~2(A4工区) SP80	6m	昼夜連続																																
覆工切欠き(追越)																																		
覆工切欠き(走行)																																		
変状区間2: 支障物復旧	63m	日々規制																															変状区間2	
防護柵工の撤去	2回	夜間通行止																																

項目	数量	規制種別	令和4年〔2022〕: 10月																															備考
			1 土	2 日	3 月	4 火	5 水	6 木	7 金	8 土	9 日	10 月	11 火	12 水	13 木	14 金	15 土	16 日	17 月	18 火	19 水	20 木	21 金	22 土	23 日	24 月	25 火	26 水	27 木	28 金	29 土	30 日	31 月	
																																	規制可能日数 昼夜連続20日	
変状区間1~2(A4工区) SP80	6m	昼夜連続																															変状区間2	
撤去工(仮設舗装)																																		
防護柵工																																		
インパート掘削																																		
インパートコンクリート																																		
インパート埋戻し																																		
仮設舗装工																																		
変状区間2: 支障物復旧	63m	日々規制																															変状区間2	

項目	数量	規制種別	令和4年〔2022〕: 11月																															備考
			1 火	2 水	3 木	4 金	5 土	6 日	7 月	8 火	9 水	10 木	11 金	12 土	13 日	14 月	15 火	16 水	17 木	18 金	19 土	20 日	21 月	22 火	23 水	24 木	25 金	26 土	27 日	28 月	29 火	30 水		
																																	規制可能日数 昼夜連続18日	
変状区間1~2(A4工区) SP80	6m	昼夜連続																																
撤去工(仮設舗装)																																		
防護柵工																																		
インパート掘削																																		
インパートコンクリート																																		
インパート埋戻し																																		
仮設舗装工																																		
変状区間2: 支障物復旧	63m	日々規制																															変状区間2	
防護柵工の設置、撤去	2回	夜間通行止																																

対象
誤

別添2「一本松トンネル補強工事の標準工程」
長野自動車道 一本松トンネル補強工事【月別工事規制カレンダー】 (11/11)

長野自動車道 一本松トンネル補強工事【月別工事規制カレンダー】(11/11)

[illegible][illegible][illegible][illegible]

正

長野自動車道 一本松トンネル補強工事【月別工事規制カレンダー】(11/11)

[illegible][illegible]

項 目	数 量	規制種別	令和5年(2023)：10月																															備 考				
			1 日	2 月	3 火	4 水	5 木	6 金	7 土	8 日	9 月	10 火	11 水	12 木	13 金	14 土	15 日	16 月	17 火	18 水	19 木	20 金	21 土	22 日	23 月	24 火	25 水	26 木	27 金	28 土	29 日	30 月	31 火					
変状区間1-2：支障物復旧	96.5m	日々規制																																				変状区間1-2

[illegible]

別添2「一本松トンネル補強工事の標準工程」
サイクルタイム：変状区間2（B1工区）（1/5）

[illegible][illegible]

別添2「一本松トンネル補強工事の標準工程」
サイクルタイム：変状区間2（B1工区）（5/5）

	1	2	3	4	5	6	7	8	9	10	11	12	13	14	15	16	17	18	19	20	21	22	23	24	25	26	27	28	29	30	31	32	33	34	35	36	37	38	39	40	41	42	43	44	45	46	47	48	49	50	51	52	53	54	55	56	57	58	59	60	61	62	63	64	65	66	67	68	69	70	71	72	73	74	75	76	77	78	79	80	81	82	83	84	85	86	87	88	89	90	91	92	93	94	95	96	97	98	99	100	101	102	103	104	105	106	107	108	109	110	111	112	113	114	115	116	117	118	119	120	121	122	123	124	125	126	127	128	129	130	131	132	133	134	135	136	137	138	139	140	141	142	143	144	145	146	147	148	149	150	151	152	153	154	155	156	157	158	159	160	161	162	163	164	165	166	167	168	169	170	171	172	173	174	175	176	177	178	179	180	181	182	183	184	185	186	187	188	189	190	191	192	193	194	195	196	197	198	199	200	201	202	203	204	205	206	207	208	209	210	211	212	213	214	215	216	217	218	219	220	221	222	223	224	225	226	227	228	229	230	231	232	233	234	235	236	237	238	239	240	241	242	243	244	245	246	247	248	249	250	251	252	253	254	255	256	257	258	259	260	261	262	263	264	265	266	267	268	269	270	271	272	273	274	275	276	277	278	279	280	281	282	283	284	285	286	287	288	289	290	291	292	293	294	295	296	297	298	299	300	301	302	303	304	305	306	307	308	309	310	311	312	313	314	315	316	317	318	319	320	321	322	323	324	325	326	327	328	329	330	331	332	333	334	335	336	337	338	339	340	341	342	343	344	345	346	347	348	349	350	351	352	353	354	355	356	357	358	359	360	361	362	363	364	365	366	367	368	369	370	371	372	373	374	375	376	377	378	379	380	381	382	383	384	385	386	387	388	389	390	391	392	393	394	395	396	397	398	399	400	401	402	403	404	405	406	407	408	409	410	411	412	413	414	415	416	417	418	419	420	421	422	423	424	425	426	427	428	429	430	431	432	433	434	435	436	437	438	439	440	441	442	443	444	445	446	447	448	449	450	451	452	453	454	455	456	457	458	459	460	461	462	463	464	465	466	467	468	469	470	471	472	473	474	475	476	477	478	479	480	481	482	483	484	485	486	487	488	489	490	491	492	493	494	495	496	497	498	499	500	501	502	503	504	505	506	507	508	509	510	511	512	513	514	515	516	517	518	519	520	521	522	523	524	525	526	527	528	529	530	531	532	533	534	535	536	537	538	539	540	541	542	543	544	545	546	547	548	549	550	551	552	553	554	555	556	557	558	559	560	561	562	563	564	565	566	567	568	569	570	571	572	573	574	575	576	577	578	579	580	581	582	583	584	585	586	587	588	589	590	591	592	593	594	595	596	597	598	599	600	601	602	603	604	605	606	607	608	609	610	611	612	613	614	615	616	617	618	619	620	621	622	623	624	625	626	627	628	629	630	631	632	633	634	635	636	637	638	639	640	641	642	643	644	645	646	647	648	649	650	651	652	653	654	655	656	657	658	659	660	661	662	663	664	665	666	667	668	669	670	671	672	673	674	675	676	677	678	679	680	681	682	683	684	685	686	687	688	689	690	691	692	693	694	695	696	697	698	699	700	701	702	703	704	705	706	707	708	709	710	711	712	713	714	715	716	717	718	719	720	721	722	723	724	725	726	727	728	729	730	731	732	733	734	735	736	737	738	739	740	741	742	743	744	745	746	747	748	749	750	751	752	753	754	755	756	757	758	759	760	761	762	763	764	765	766	767	768	769	770	771	772	773	774	775	776	777	778	779	780	781	782	783	784	785	786	787	788	789	790	791	792	793	794	795	796	797	798	799	800	801	802	803	804	805	806	807	808	809	810	811	812	813	814	815	816	817	818	819	820	821	822	823	824	825	826	827	828	829	830	831	832	833	834	835	836	837	838	839	840	841	842	843	844	845	846	847	848	849	850	851	852	853	854	855	856	857	858	859	860	861	862	863	864	865	866	867	868	869	870	871	872	873	874	875	876	877	878	879	880	881	882	883	884	885	886	887	888	889	890	891	892	893	894	895	896	897	898	899	900	901	902	903	904	905	906	907	908	909	910	911	912	913	914	915	916	917	918	919	920	921	922	923	924	925	926	927	928	929	930	931	932	933	934	935	936	937	938	939	940	941	942	943	944	945	946	947	948	949	950	951	952	953	954	955	956	957	958	959	960	961	962	963	964	965	966	967	968	969	970	971	972	973	974	975	976	977	978	979	980	981	982	983	984	985	986	987	988	989	990	991	992	993	994	995	996	997	998	999	1000
--	---	---	---	---	---	---	---	---	---	----	----	----	----	----	----	----	----	----	----	----	----	----	----	----	----	----	----	----	----	----	----	----	----	----	----	----	----	----	----	----	----	----	----	----	----	----	----	----	----	----	----	----	----	----	----	----	----	----	----	----	----	----	----	----	----	----	----	----	----	----	----	----	----	----	----	----	----	----	----	----	----	----	----	----	----	----	----	----	----	----	----	----	----	----	----	----	----	----	----	-----	-----	-----	-----	-----	-----	-----	-----	-----	-----	-----	-----	-----	-----	-----	-----	-----	-----	-----	-----	-----	-----	-----	-----	-----	-----	-----	-----	-----	-----	-----	-----	-----	-----	-----	-----	-----	-----	-----	-----	-----	-----	-----	-----	-----	-----	-----	-----	-----	-----	-----	-----	-----	-----	-----	-----	-----	-----	-----	-----	-----	-----	-----	-----	-----	-----	-----	-----	-----	-----	-----	-----	-----	-----	-----	-----	-----	-----	-----	-----	-----	-----	-----	-----	-----	-----	-----	-----	-----	-----	-----	-----	-----	-----	-----	-----	-----	-----	-----	-----	-----	-----	-----	-----	-----	-----	-----	-----	-----	-----	-----	-----	-----	-----	-----	-----	-----	-----	-----	-----	-----	-----	-----	-----	-----	-----	-----	-----	-----	-----	-----	-----	-----	-----	-----	-----	-----	-----	-----	-----	-----	-----	-----	-----	-----	-----	-----	-----	-----	-----	-----	-----	-----	-----	-----	-----	-----	-----	-----	-----	-----	-----	-----	-----	-----	-----	-----	-----	-----	-----	-----	-----	-----	-----	-----	-----	-----	-----	-----	-----	-----	-----	-----	-----	-----	-----	-----	-----	-----	-----	-----	-----	-----	-----	-----	-----	-----	-----	-----	-----	-----	-----	-----	-----	-----	-----	-----	-----	-----	-----	-----	-----	-----	-----	-----	-----	-----	-----	-----	-----	-----	-----	-----	-----	-----	-----	-----	-----	-----	-----	-----	-----	-----	-----	-----	-----	-----	-----	-----	-----	-----	-----	-----	-----	-----	-----	-----	-----	-----	-----	-----	-----	-----	-----	-----	-----	-----	-----	-----	-----	-----	-----	-----	-----	-----	-----	-----	-----	-----	-----	-----	-----	-----	-----	-----	-----	-----	-----	-----	-----	-----	-----	-----	-----	-----	-----	-----	-----	-----	-----	-----	-----	-----	-----	-----	-----	-----	-----	-----	-----	-----	-----	-----	-----	-----	-----	-----	-----	-----	-----	-----	-----	-----	-----	-----	-----	-----	-----	-----	-----	-----	-----	-----	-----	-----	-----	-----	-----	-----	-----	-----	-----	-----	-----	-----	-----	-----	-----	-----	-----	-----	-----	-----	-----	-----	-----	-----	-----	-----	-----	-----	-----	-----	-----	-----	-----	-----	-----	-----	-----	-----	-----	-----	-----	-----	-----	-----	-----	-----	-----	-----	-----	-----	-----	-----	-----	-----	-----	-----	-----	-----	-----	-----	-----	-----	-----	-----	-----	-----	-----	-----	-----	-----	-----	-----	-----	-----	-----	-----	-----	-----	-----	-----	-----	-----	-----	-----	-----	-----	-----	-----	-----	-----	-----	-----	-----	-----	-----	-----	-----	-----	-----	-----	-----	-----	-----	-----	-----	-----	-----	-----	-----	-----	-----	-----	-----	-----	-----	-----	-----	-----	-----	-----	-----	-----	-----	-----	-----	-----	-----	-----	-----	-----	-----	-----	-----	-----	-----	-----	-----	-----	-----	-----	-----	-----	-----	-----	-----	-----	-----	-----	-----	-----	-----	-----	-----	-----	-----	-----	-----	-----	-----	-----	-----	-----	-----	-----	-----	-----	-----	-----	-----	-----	-----	-----	-----	-----	-----	-----	-----	-----	-----	-----	-----	-----	-----	-----	-----	-----	-----	-----	-----	-----	-----	-----	-----	-----	-----	-----	-----	-----	-----	-----	-----	-----	-----	-----	-----	-----	-----	-----	-----	-----	-----	-----	-----	-----	-----	-----	-----	-----	-----	-----	-----	-----	-----	-----	-----	-----	-----	-----	-----	-----	-----	-----	-----	-----	-----	-----	-----	-----	-----	-----	-----	-----	-----	-----	-----	-----	-----	-----	-----	-----	-----	-----	-----	-----	-----	-----	-----	-----	-----	-----	-----	-----	-----	-----	-----	-----	-----	-----	-----	-----	-----	-----	-----	-----	-----	-----	-----	-----	-----	-----	-----	-----	-----	-----	-----	-----	-----	-----	-----	-----	-----	-----	-----	-----	-----	-----	-----	-----	-----	-----	-----	-----	-----	-----	-----	-----	-----	-----	-----	-----	-----	-----	-----	-----	-----	-----	-----	-----	-----	-----	-----	-----	-----	-----	-----	-----	-----	-----	-----	-----	-----	-----	-----	-----	-----	-----	-----	-----	-----	-----	-----	-----	-----	-----	-----	-----	-----	-----	-----	-----	-----	-----	-----	-----	-----	-----	-----	-----	-----	-----	-----	-----	-----	-----	-----	-----	-----	-----	-----	-----	-----	-----	-----	-----	-----	-----	-----	-----	-----	-----	-----	-----	-----	-----	-----	-----	-----	-----	-----	-----	-----	-----	-----	-----	-----	-----	-----	-----	-----	-----	-----	-----	-----	-----	-----	-----	-----	-----	-----	-----	-----	-----	-----	-----	-----	-----	-----	-----	-----	-----	-----	-----	-----	-----	-----	-----	-----	-----	-----	-----	-----	-----	-----	-----	-----	-----	-----	-----	-----	-----	-----	-----	-----	-----	-----	-----	-----	-----	-----	-----	-----	-----	-----	-----	-----	-----	-----	-----	-----	-----	-----	-----	-----	-----	-----	-----	-----	-----	-----	-----	-----	-----	-----	-----	-----	-----	-----	-----	-----	-----	-----	-----	-----	-----	-----	-----	-----	-----	-----	-----	-----	-----	-----	-----	-----	-----	-----	-----	-----	-----	-----	-----	-----	-----	-----	-----	-----	-----	-----	-----	-----	-----	-----	-----	-----	-----	-----	-----	-----	-----	-----	-----	-----	-----	-----	-----	-----	-----	-----	-----	-----	-----	-----	-----	-----	-----	-----	-----	-----	-----	-----	-----	-----	-----	-----	-----	-----	-----	-----	-----	-----	-----	-----	-----	-----	-----	-----	-----	-----	-----	-----	-----	-----	-----	-----	-----	-----	-----	-----	-----	-----	-----	-----	-----	-----	-----	-----	------

サイクルタイム:変状区間2(B1工区)(5/5)

Year	1990	1991	1992	1993	1994	1995	1996	1997	1998	1999	2000	2001	2002	2003	2004	2005	2006	2007	2008	2009	2010	2011	2012	2013	2014	2015	2016	2017	2018	2019	2020	2021	2022	2023	2024	2025	2026	2027	2028	2029	2030	2031	2032	2033	2034	2035	2036	2037	2038	2039	2040	2041	2042	2043	2044	2045	2046	2047	2048	2049	2050	2051	2052	2053	2054	2055	2056	2057	2058	2059	2060	2061	2062	2063	2064	2065	2066	2067	2068	2069	2070	2071	2072	2073	2074	2075	2076	2077	2078	2079	2080	2081	2082	2083	2084	2085	2086	2087	2088	2089	2090	2091	2092	2093	2094	2095	2096	2097	2098	2099
1990	1990	1991	1992	1993	1994	1995	1996	1997	1998	1999	2000	2001	2002	2003	2004	2005	2006	2007	2008	2009	2010	2011	2012	2013	2014	2015	2016	2017	2018	2019	2020	2021	2022	2023	2024	2025	2026	2027	2028	2029	2030	2031	2032	2033	2034	2035	2036	2037	2038	2039	2040	2041	2042	2043	2044	2045	2046	2047	2048	2049	2050	2051	2052	2053	2054	2055	2056	2057	2058	2059	2060	2061	2062	2063	2064	2065	2066	2067	2068	2069	2070	2071	2072	2073	2074	2075	2076	2077	2078	2079	2080	2081	2082	2083	2084	2085	2086	2087	2088	2089	2090	2091	2092	2093	2094	2095	2096	2097	2098	2099

対象
誤

別添2「一本松トンネル補強工事の標準工程」
サイクルタイム：変状区間2（B2工区）（1/2）

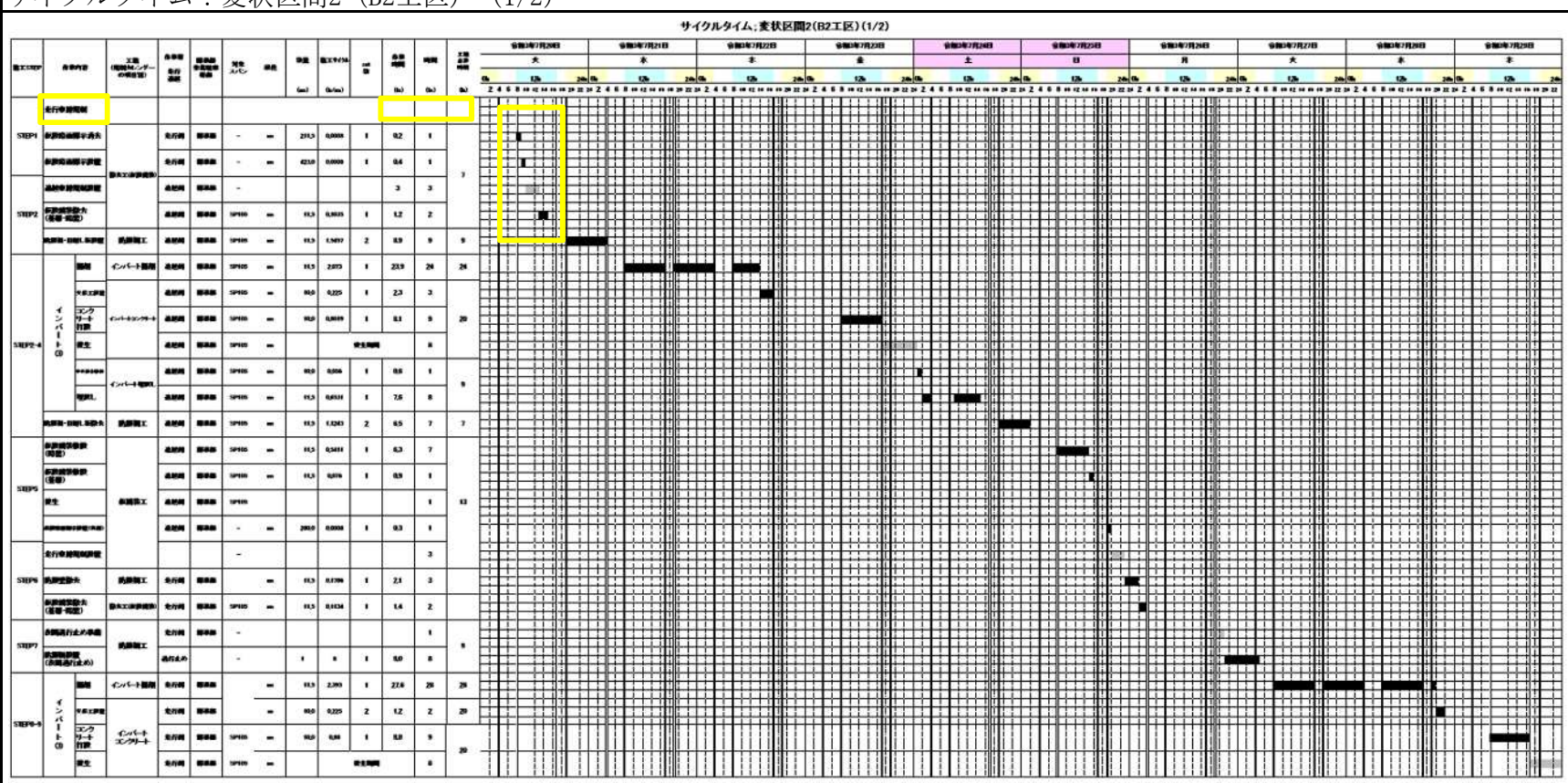

正

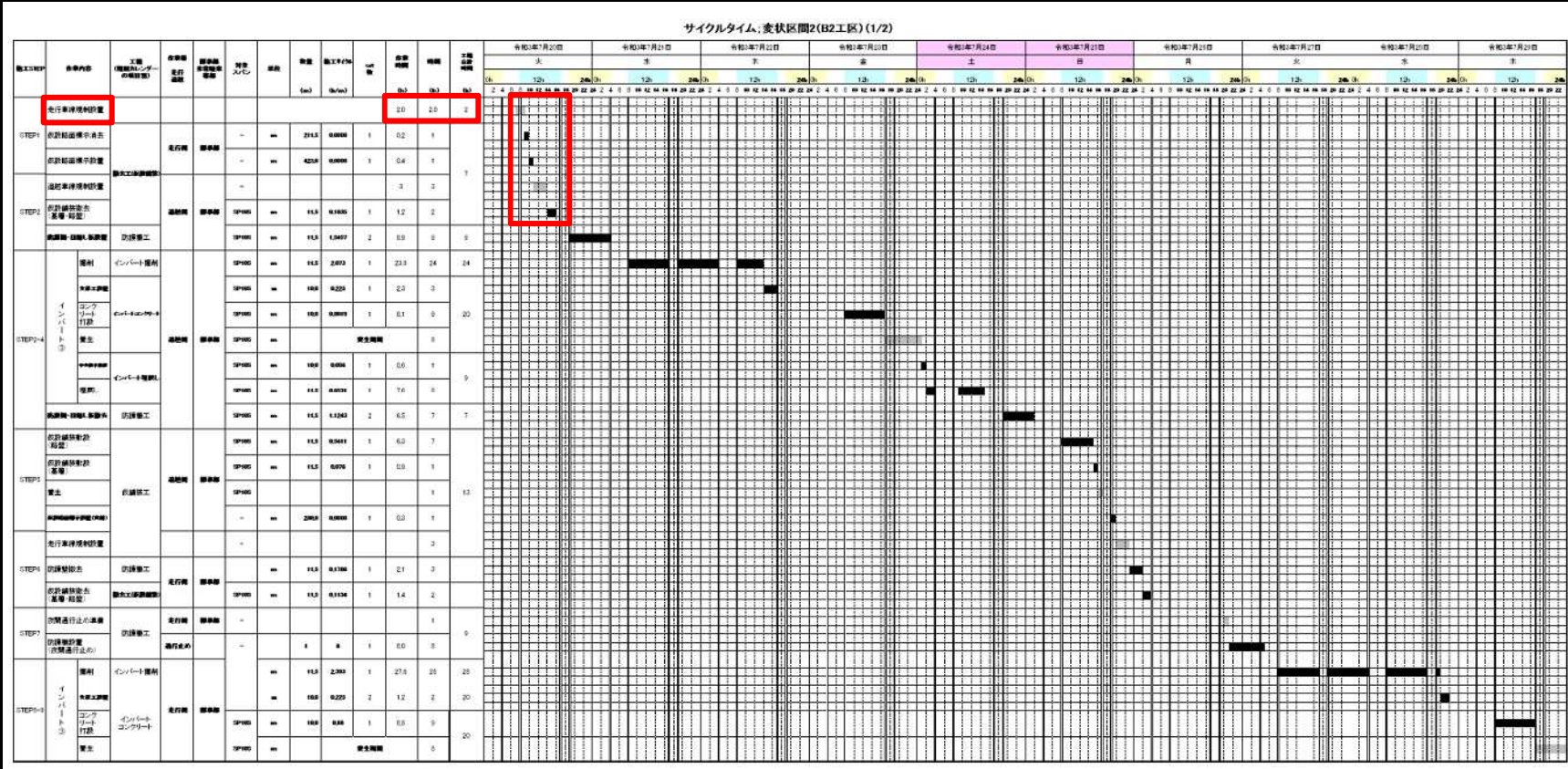

別添2「一本松トンネル補強工事の標準工程」
サイクルタイム：変状区間2（B3工区）（1/3）

サイクルタイム:変状区間2(B3工区)(1/3)

サイクルタイム:変状区間2(B3工区)(1/3)

令和3年3月21日	令和3年3月22日
-----------	-----------

対象
誤

別添2「一本松トンネル補強工事の標準工程」
サイクルタイム：変状区間2（B3工区）（3/3）

[illegible]

正

[illegible]

誤

別添2「一本松トンネル補強工事の標準工程」
サイクルタイム：変状区間2（B4工区）（1/3）

[illegible]

正

[illegible]

別添2「一本松トンネル補強工事の標準工程」
サイクルタイム：変状区間2（B4工区）（2/3）

[illegible]

正

[illegible]

別添2「一本松トンネル補強工事の標準工程」
サイクルタイム：変状区間2（B4工区）（3/3）

施工年份	标段名称	工程名称 (工程名称+工程标段)	标段名称 (标段名称+标段编号)	标段名称 (标段名称+标段编号)	标段名称 (标段名称+标段编号)	标段名称 (标段名称+标段编号)	标段名称 (标段名称+标段编号)	标段名称 (标段名称+标段编号)	标段名称 (标段名称+标段编号)	合同工期11月1日至11月31日												合同工期12月1日至12月31日												合同工期1月1日至1月31日												合同工期2月1日至2月28日												合同工期3月1日至3月31日												合同工期4月1日至4月30日												合同工期5月1日至5月31日												合同工期6月1日至6月30日												合同工期7月1日至7月31日												合同工期8月1日至8月31日												合同工期9月1日至9月30日												合同工期10月1日至10月31日												合同工期11月1日至11月30日												合同工期12月1日至12月31日																																																																																																																																																																																																																																																																																																																																				
										合同工期11月1日至11月31日												合同工期12月1日至12月31日												合同工期1月1日至1月31日												合同工期2月1日至2月28日												合同工期3月1日至3月31日												合同工期4月1日至4月30日												合同工期5月1日至5月31日												合同工期6月1日至6月30日												合同工期7月1日至7月31日												合同工期8月1日至8月31日												合同工期9月1日至9月30日												合同工期10月1日至10月31日												合同工期11月1日至11月30日												合同工期12月1日至12月31日																																																																																																																																																																																																																																																																																																																																				
										1	2	3	4	5	6	7	8	9	10	11	12	13	14	15	16	17	18	19	20	21	22	23	24	25	26	27	28	29	30	31	1	2	3	4	5	6	7	8	9	10	11	12	13	14	15	16	17	18	19	20	21	22	23	24	25	26	27	28	29	30	31	1	2	3	4	5	6	7	8	9	10	11	12	13	14	15	16	17	18	19	20	21	22	23	24	25	26	27	28	29	30	31	1	2	3	4	5	6	7	8	9	10	11	12	13	14	15	16	17	18	19	20	21	22	23	24	25	26	27	28	29	30	31	1	2	3	4	5	6	7	8	9	10	11	12	13	14	15	16	17	18	19	20	21	22	23	24	25	26	27	28	29	30	31	1	2	3	4	5	6	7	8	9	10	11	12	13	14	15	16	17	18	19	20	21	22	23	24	25	26	27	28	29	30	31	1	2	3	4	5	6	7	8	9	10	11	12	13	14	15	16	17	18	19	20	21	22	23	24	25	26	27	28	29	30	31	1	2	3	4	5	6	7	8	9	10	11	12	13	14	15	16	17	18	19	20	21	22	23	24	25	26	27	28	29	30	31	1	2	3	4	5	6	7	8	9	10	11	12	13	14	15	16	17	18	19	20	21	22	23	24	25	26	27	28	29	30	31	1	2	3	4	5	6	7	8	9	10	11	12	13	14	15	16	17	18	19	20	21	22	23	24	25	26	27	28	29	30	31	1	2	3	4	5	6	7	8	9	10	11	12	13	14	15	16	17	18	19	20	21	22	23	24	25	26	27	28	29	30	31	1	2	3	4	5	6	7	8	9	10	11	12	13	14	15	16	17	18	19	20	21	22	23	24	25	26	27	28	29	30	31	1	2	3	4	5	6	7	8	9	10	11	12	13	14	15	16	17	18	19	20	21	22	23	24	25	26	27	28	29	30	31	1	2	3	4	5	6	7	8	9	10	11	12	13	14	15	16	17	18	19	20	21	22	23	24	25	26	27	28	29	30	31	1	2	3	4	5	6	7	8	9	10	11	12	13	14	15	16	17	18	19	20	21	22	23	24	25	26	27	28	29	30	31	1	2	3	4	5	6	7	8	9	10	11	12	13	14	15	16

[illegible]

対象
誤

別添2「一本松トンネル補強工事の標準工程」
サイクルタイム：変状区間1-2（A1工区）（1/7）

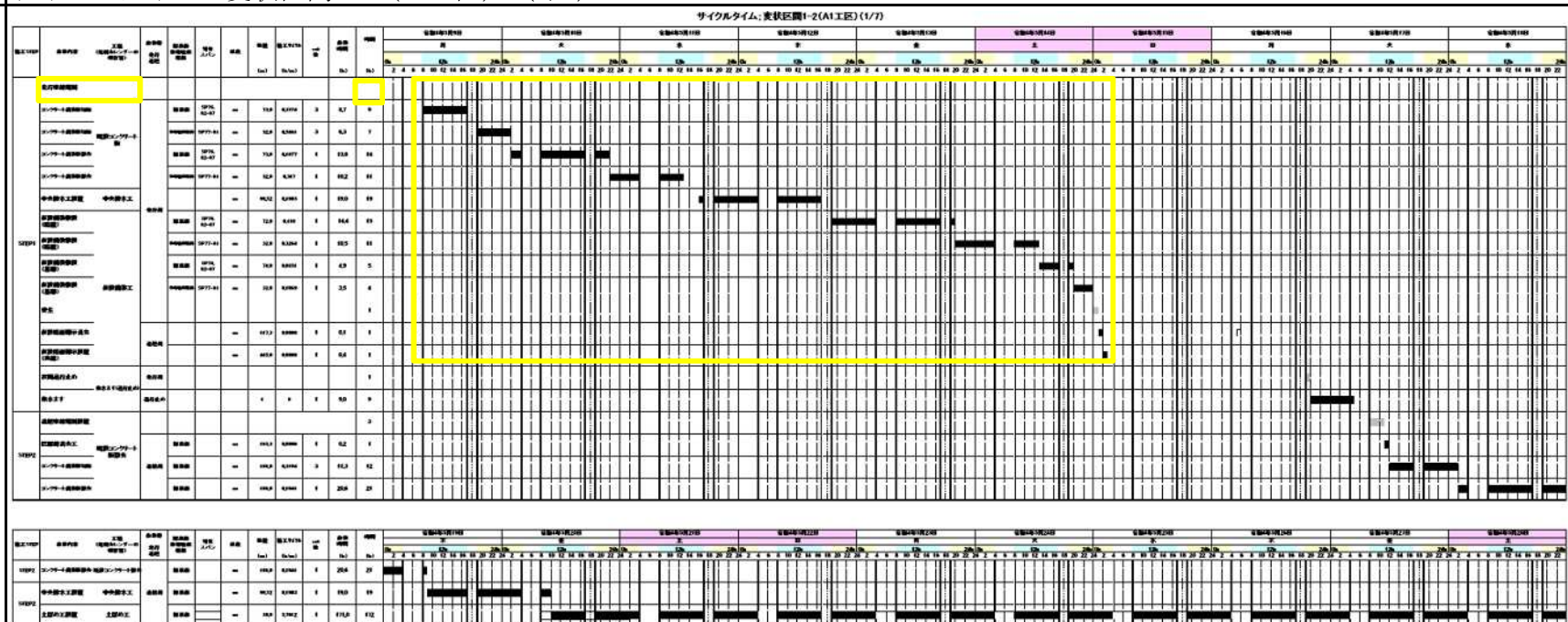

正

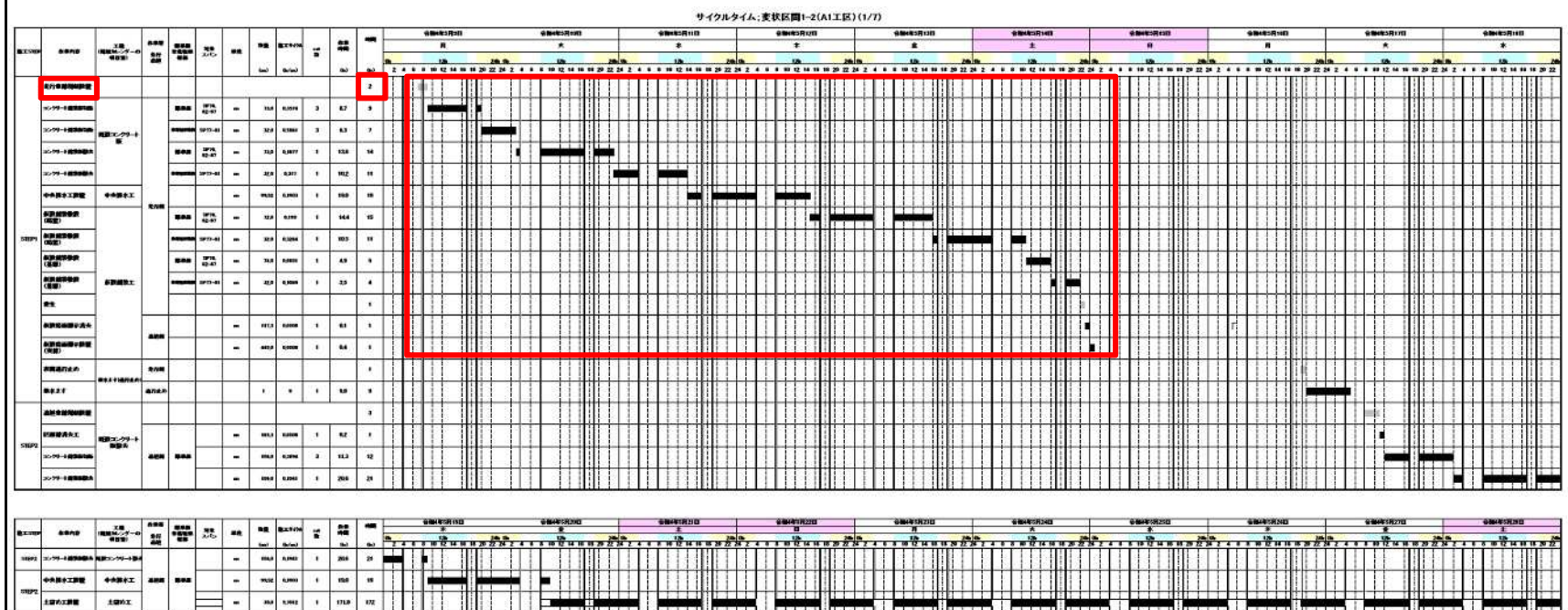

別添2「一本松トンネル補強工事の標準工程」
サイクルタイム：変状区間1-2（A1工区）（2/7）

[illegible][illegible]

対象
誤

別添2「一本松トンネル補強工事の標準工程」
サイクルタイム：変状区間1-2（A1工区）（3/7）

サイクルタイム: 実装区画1-2(A1工区) (3/7)

施工区画	作業内容 (大規模工事・ 重要区画)	作業 区分	作業 区分 番号	作業 区分 名称	作業 区分 コード	作業 区分 説明	作業 区分 単位	作業 区分 単位 数	全線施工区画1-2										全線施工区画3-4										全線施工区画5-6										全線施工区画7-8										全線施工区画9-10										全線施工区画11-12										全線施工区画13-14										全線施工区画15-16										全線施工区画17-18										全線施工区画19-20										全線施工区画21-22										全線施工区画23-24										全線施工区画25-26										全線施工区画27-28										全線施工区画29-30										全線施工区画31-32										全線施工区画33-34										全線施工区画35-36										全線施工区画37-38										全線施工区画39-40										全線施工区画41-42										全線施工区画43-44										全線施工区画45-46										全線施工区画47-48										全線施工区画49-50										全線施工区画51-52										全線施工区画53-54										全線施工区画55-56										全線施工区画57-58										全線施工区画59-60										全線施工区画61-62										全線施工区画63-64										全線施工区画65-66										全線施工区画67-68										全線施工区画69-70										全線施工区画71-72										全線施工区画73-74										全線施工区画75-76										全線施工区画77-78										全線施工区画79-80										全線施工区画81-82										全線施工区画83-84										全線施工区画85-86										全線施工区画87-88										全線施工区画89-90										全線施工区画91-92										全線施工区画93-94										全線施工区画95-96										全線施工区画97-98										全線施工区画99-100										全線施工区画101-102										全線施工区画103-104										全線施工区画105-106										全線施工区画107-108										全線施工区画109-110										全線施工区画111-112										全線施工区画113-114										全線施工区画115-116										全線施工区画117-118										全線施工区画119-120										全線施工区画121-122										全線施工区画123-124										全線施工区画125-126										全線施工区画127-128										全線施工区画129-130										全線施工区画131-132										全線施工区画133-134										全線施工区画135-136										全線施工区画137-138										全線施工区画139-140										全線施工区画141-142										全線施工区画143-144										全線施工区画145-146										全線施工区画147-148										全線施工区画149-150										全線施工区画151-152										全線施工区画153-154										全線施工区画155-156										全線施工区画157-158										全線施工区画159-160										全線施工区画161-162										全線施工区画163-164										全線施工区画165-166										全線施工区画167-168										全線施工区画169-170										全線施工区画171-172										全線施工区画173-174										全線施工区画175-176										全線施工区画177-178										全線施工区画179-180										全線施工区画181-182										全線施工区画183-184										全線施工区画185-186										全線施工区画187-188										全線施工区画189-190										全線施工区画191-192										全線施工区画193-194										全線施工区画195-196										全線施工区画197-198										全線施工区画199-200										全線施工区画201-202										全線施工区画203-204										全線施工区画205-206										全線施工区画207-208										全線施工区画209-210										全線施工区画211-212										全線施工区画213-214										全線施工区画215-216										全線施工区画217-218										全線施工区画219-220										全線施工区画221-222										全線施工区画223-224										全線施工区画225-226										全線施工区画227-228										全線施工区画229-230										全線施工区画231-232										全線施工区画233-234										全線施工区画235-236										全線施工区画237-238										全線施工区画239-240										全線施工区画241-242										全線施工区画243-244										全線施工区画245-246										全線施工区画247-248										全線施工区画249-250										全線施工区画251-252										全線施工区画253-254										全線施工区画255-256										全線施工区画257-258										全線施工区画259-260										全線施工区画261-262										全線施工区画263-264										全線施工区画265-266										全線施工区画267-268										全線施工区画269-270										全線施工区画271-272										全線施工区画273-274										全線施工区画275-276										全線施工区画277-278										全線施工区画279-280										全線施工区画281-282										全線施工区画283-284										全線施工区画285-286										全線施工区画287-288										全線施工区画289-290										全線施工区画291-292										全線施工区画293-294										全線施工区画295-296										全線施工区画297-298										全線施工区画299-300										全線施工区画301-302										全線施工区画303-304										全線施工区画305-306										全線施工区画307-308										全線施工区画309-310										全線施工区画311-312										全線施工区画313-314										全線施工区画315-316										全線施工区画317-318										全線施工区画319-320										全線施工区画321-322										全線施工区画323-324										全線施工区画325-326										全線施工区画327-328										全線施工区画329-330										全線施工区画331-332										全線施工区画333-334										全線施工区画335-336										全線施工区画337-338										全線施工区画339-340										全線施工区画341-342										全線施工区画343-344										全線施工区画345-346										全線施工区画347-348										全線施工区画349-350										全線施工区画351-352										全線施工区画353-354										全線施工区画355-356										全線施工区画357-358										全線施工区画359-360										全線施工区画361-362										全線施工区画363-364										全線施工区画365-366										全線施工区画367-368										全線施工区画369-370										全線施工区画371-372										全線施工区画373-374										全線施工区画375-376										全線施工区画377-378										全線施工区画379-380										全線施工区画381-382										全線施工区画383-384										全線施工区画385-386										全線施工区画387-388										全線施工区画389-390										全線施工区画391-392										全線施工区画393-394										全線施工区画395-396										全線施工区画397-398										全線施工区画399-400										全線施工区画401-402										全線施工区画403-404										全線施工区画405-406										全線施工区画407-408										全線施工区画409-410										全線施工区画411-412										全線施工区画413-414										全線施工区画415-416										全線施工区画417-418										全線施工区画419-420										全線施工区画421-422										全線施工区画423-424										全線施工区画425-426										全線施工区画427-428										全線施工区画429-430										全線施工区画431-432										全線施工区画433-434										全線施工区画435-436										全線施工区画437-438										全線施工区画439-440										全線施工区画441-442										全線施工区画443-444										全線施工区画445-446										全線施工区画447-448										全線施工区画449-450										全線施工区画451-452										全線施工区画453-454										全線施工区画455-456										全線施工区画457-458										全線施工区画459-460										全線施工区画461-462										全線施工区画463-464										全線施工区画465-466										全線施工区画467-468										全線施工区画469-470										全線施工区画471-472										全線施工区画473-474										全線施工区画475-476										全線施工区画477-478										全線施工区画479-480										全線施工区画481-482										全線施工区画483-484										全線施工区画485-486										全線施工区画487-488										全線施工区画489-490										全線施工区画491-492										全線施工区画493-494										全線施工区画495-496										全線施工区画497-498										全線施工区画499-500										全線施工区画501-502										全線施工区画503-504										全線施工区画505-506										全線施工区画507-508										全線施工区画509-510										全線施工区画511-512										全線施工区画513-514										全線施工区画515-516										全線施工区画517-518										全線施工区画519-520										全線施工区画521-522										全線施工区画523-524										全線施工区画525-526										全線施工区画527-528										全線施工区画529-530										全線施工区画531-532										全線施工区画533-534										全線施工区画535-536										全線施工区画537-538										全線施工区画539-540										全線施工区画541-542										全線施工区画543-544										全線施工区画545-546										全線施工区画547-548										全線施工区画549-550										全線施工区画551-552										全線施工区画553-554										全線施工区画555-556										全線施工区画557-558										全線施工区画559-560										全線施工区画561-562										全線施工区画563-564										全線施工区画565-566										全線施工区画567-568										全線施工区画569-570										全線施工区画571-572										全線施工区画573-574										全線施工区画575-576										全線施工区画577-578										全線施工区画579-580										全線施工区画581-582										全線施工区画583-584										全線施工区画585-586										全線施工区画587-588										全線施工区画589-590										全線施工区画591-592										全線施工区画593-594										全線施工区画595-596										全線施工区画597-598										全線施工区画599-600										全線施工区画601-602										全線施工区画603-604										全線施工区画605-606										全線施工区画607-608										全線施工区画609-610										全線施工区画611-612										全線施工区画613-614										全線施工区画615-616										全線施工区画617-618										全線施工区画619-620										全線施工区画621-622										全線施工区画623-624										全線施工区画625-626										全線施工区画627-628										全線施工区画629-630										全線施工区画631-632										全線施工区画633-634										全線施工区画635-636										全線施工区画637-638										全線施工区画639-640										全線施工区画641-642										全線施工区画643-644										全線施工区画645-646										全線施工区画647-648										全線施工区画649-650										全線施工区画651-652										全線施工区画653-654										全線施工区画655-656										全線施工区画657-658										全線施工区画659-660										全線施工区画661-662										全線施工区画663-664										全線施工区画665-666										全線施工区画667-668										全線施工区画669-670										全線施工区画671-672										全線施工区画673-674										全線施工区画675-676										全線施工区画677-678										全線施工区画679-680										全線施工区画681-682										全線施工区画683-684										全線施工区画685-686										全線施工区画687-688										全線施工区画689-690										全線施工区画691-692										全線施工区画693-694										全線施工区画695-696										全線施工区画697-698										全線施工区画699-700										全線施工区画701-702										全線施工区画703-704										全線施工区画705-706										全線施工区画707-708										全線施工区画709-710										全線施工区画711-712										全線施工区画713-714										全線施工区画715-716										全線施工区画717-718										全線施工区画719-720										全線施工区画721-722										全線施工区画723-724										全線施工区画725-726										全線施工区画727-728										全線施工区画729-730										全線施工区画731-732										全線施工区画733-734										全線施工区画735-736										全線施工区画737-738										全線施工区画739-740										全線施工区画741-742										全線施工区画743-744										全線施工区画745-746										全線施工区画747-748										全線施工区画749-750										全線施工区画751-752										全線施工区画753-754										全線施工区画755-756										全線施工区画757-758										全線施工区画759-760										全線施工区画761-762										全線施工区画763-764										全線施工区画765-766										全線施工区画767-768										全線施工区画769-770										全線施工区画771-772										全線施工区画773-774										全線施工区画775-776										全線施工区画777-778										全線施工区画779-780										全線施工区画781-782										全線施工区画783-784										全線施工区画785-786										全線施工区画787-788										全線施工区画789-790										全線施工区画791-792										全線施工区画793-794										全線施工区画795-796										全線施工区画797-798										全線施工区画799-800										全線施工区画801-802										全線施工区画803-804										全線施工区画805-806										全線施工区画807-808										全線施工区画809-810										全線施工区画811-812										全線施工区画813-814										全線施工区画815-816										全線施工区画817-818										全線施工区画819-820										全線施工区画821-822										全線施工区画823-824										全線施工区画825-826										全線施工区画827-828										全線施工区画829-830										全線施工区画831-832										全線施工区画833-834										全線施工区画835-836										全線施工区画837-838										全線施工区画839-840										全線施工区画841-842										全線施工区画843-844										全線施工区画845-846										全線施工区画847-848										全線施工区画849-850										全線施工区画851-852										全線施工区画853-854										全線施工区画855-856										全線施工区画857-858										全線施工区画859-860										全線施工区画861-862										全線施工区画863-864										全線施工区画865-866										全線施工区画867-868										全線施工区画869-870										全線施工区画871-872										全線施工区画873-874										全線施工区画875-876										全線施工区画877-878										全線施工区画879-880										全線施工区画881-882										全線施工区画883-884										全線施工区画885-886										全線施工区画887-888										全線施工区画889-890										全線施工区画891-892										全線施工区画893-894										全線施工区画895-896										全線施工区画897-898										全線施工区画899-900										全線施工区画901-902										全線施工区画903-904										全線施工区画905-906										全線施工区画907-908										全線施工区画909-910										全線施工区画911-912										全線施工区画913-914										全線施工区画915-916										全線施工区画917-918										全線施工区画919-920										全線施工区画921-922										全線施工区画923-924										全線施工区画925-926										全線施工区画927-928										全線施工区画929-930										全線施工区画931-932										全線施工区画933-934										全線施工区画935-936										全線施工区画937-938										全線施工区画939-940										全線施工区画941-942										全線施工区画943-944										全線施工区画945-946										全線施工区画947-948										全線施工区画949-950										全線施工区画951-952										全線施工区画953-954										全線施工区画955-956										全線施工区画957-958										全線施工区画959-960										全線施工区画961-962										全線施工区画963-964										全線施工区画965-966										全線施工区画967-968										全線施工区画969-970										全線施工区画971-972										全線施工区画973-974										全線施工区画975-976										全線施工区画977-978										全線施工区画979-980										全線施工区画981-982										全線施工区画983-984										全線施工区画985-986										全線施工区画987-988										全線施工区画989-990										全線施工区画991-992										全線施工区画993-994										全線施工区画995-996										全線施工区画997-998										全線施工区画999-1000										全線施工区画1001-1002										全線施工区画1003-1004										全線施工区画1005-1006										全線施工区画1007-1008										全線施工区画1009-1010										全線施工区画1011-1012										全線施工区画1013-1014										全線施工区画1015-1016										全線施工区画1017-1018										全線施工区画1019-1020										全線施工区画1021-1022										全線施工区画1023-1024										全線施工区画1025-1026										全線施工区画1027-1028										全線施工区画1029-1030										全線施工区画1031-1032										全線施工区画1033-1034										全線施工区画1035-1036										全線施工区画1037-1038										全線施工区画1039-1040										全線施工区画1041-1042										全線施工区画1043-1044										全線施工区画1045-1046										全線施工区画1047-1048										全線施工区画1049-1050										全線施工区画1051-1052										全線施工区画1053-1054										全線施工区画1055-1056										全線施工区画1057-1058										全線施工区画1059-1060										全線施工区画1061-1062										全線施工区画1063-1064										全線施工区画1065-1066										全線施工区画1067-1068										全線施工区画1069-1070										全線施工区画1071-1072										全線施工区画1073-1074										全線施工区画1075-1076										全線施工区画1077-1078										全線施工区画1079-1080										全線施工区画1081-1082										全線施工区画1083-1084										全線施工区画1085-1086										全線施工区画1087-1088										全線施工区画1089-1090										全線施工区画1091-1092										全線施工区画1093-1094										全線施工区画1095-1096										全線施工区画1097-1098										全線施工区画1099-1100										全線施工区画1101-1102										全線施工区画1103-1104										全線施工区画1105-1106										全線施工区画1107-1108										全線施工区画1109-1110										全線施工区画1111-1112										全線施工区画1113-1114										全線施工区画1115-1116										全線施工区画1117-1118										全線施工区画1119-1120										全線施工区画1121-1122										全線施工区画1123-1124										全線施工区画1125-1126										全線施工区画1127-1128										全線施工区画1129-1130										全線施工区画1131-1132										全線施工区画1133-1134										全線施工区画1135-1136										全線施工区画1137-1138										全線施工区画1139-1140										全線施工区画1141-1142										全線施工区画1143-1144										全線施工区画1145-1146										全線施工区画1147-1148										全線施工区画1149-1150										全線施工区画1151-1152										全線施工区画1153-1154										全線施工区画1155-1156										全線施工区画1157-1158									
------	--------------------------	----------	----------------	----------------	-----------------	----------------	----------------	---------------------	-----------	--	--	--	--	--	--	--	--	--	-----------	--	--	--	--	--	--	--	--	--	-----------	--	--	--	--	--	--	--	--	--	-----------	--	--	--	--	--	--	--	--	--	------------	--	--	--	--	--	--	--	--	--	-------------	--	--	--	--	--	--	--	--	--	-------------	--	--	--	--	--	--	--	--	--	-------------	--	--	--	--	--	--	--	--	--	-------------	--	--	--	--	--	--	--	--	--	-------------	--	--	--	--	--	--	--	--	--	-------------	--	--	--	--	--	--	--	--	--	-------------	--	--	--	--	--	--	--	--	--	-------------	--	--	--	--	--	--	--	--	--	-------------	--	--	--	--	--	--	--	--	--	-------------	--	--	--	--	--	--	--	--	--	-------------	--	--	--	--	--	--	--	--	--	-------------	--	--	--	--	--	--	--	--	--	-------------	--	--	--	--	--	--	--	--	--	-------------	--	--	--	--	--	--	--	--	--	-------------	--	--	--	--	--	--	--	--	--	-------------	--	--	--	--	--	--	--	--	--	-------------	--	--	--	--	--	--	--	--	--	-------------	--	--	--	--	--	--	--	--	--	-------------	--	--	--	--	--	--	--	--	--	-------------	--	--	--	--	--	--	--	--	--	-------------	--	--	--	--	--	--	--	--	--	-------------	--	--	--	--	--	--	--	--	--	-------------	--	--	--	--	--	--	--	--	--	-------------	--	--	--	--	--	--	--	--	--	-------------	--	--	--	--	--	--	--	--	--	-------------	--	--	--	--	--	--	--	--	--	-------------	--	--	--	--	--	--	--	--	--	-------------	--	--	--	--	--	--	--	--	--	-------------	--	--	--	--	--	--	--	--	--	-------------	--	--	--	--	--	--	--	--	--	-------------	--	--	--	--	--	--	--	--	--	-------------	--	--	--	--	--	--	--	--	--	-------------	--	--	--	--	--	--	--	--	--	-------------	--	--	--	--	--	--	--	--	--	-------------	--	--	--	--	--	--	--	--	--	-------------	--	--	--	--	--	--	--	--	--	-------------	--	--	--	--	--	--	--	--	--	-------------	--	--	--	--	--	--	--	--	--	-------------	--	--	--	--	--	--	--	--	--	-------------	--	--	--	--	--	--	--	--	--	-------------	--	--	--	--	--	--	--	--	--	-------------	--	--	--	--	--	--	--	--	--	-------------	--	--	--	--	--	--	--	--	--	-------------	--	--	--	--	--	--	--	--	--	--------------	--	--	--	--	--	--	--	--	--	---------------	--	--	--	--	--	--	--	--	--	---------------	--	--	--	--	--	--	--	--	--	---------------	--	--	--	--	--	--	--	--	--	---------------	--	--	--	--	--	--	--	--	--	---------------	--	--	--	--	--	--	--	--	--	---------------	--	--	--	--	--	--	--	--	--	---------------	--	--	--	--	--	--	--	--	--	---------------	--	--	--	--	--	--	--	--	--	---------------	--	--	--	--	--	--	--	--	--	---------------	--	--	--	--	--	--	--	--	--	---------------	--	--	--	--	--	--	--	--	--	---------------	--	--	--	--	--	--	--	--	--	---------------	--	--	--	--	--	--	--	--	--	---------------	--	--	--	--	--	--	--	--	--	---------------	--	--	--	--	--	--	--	--	--	---------------	--	--	--	--	--	--	--	--	--	---------------	--	--	--	--	--	--	--	--	--	---------------	--	--	--	--	--	--	--	--	--	---------------	--	--	--	--	--	--	--	--	--	---------------	--	--	--	--	--	--	--	--	--	---------------	--	--	--	--	--	--	--	--	--	---------------	--	--	--	--	--	--	--	--	--	---------------	--	--	--	--	--	--	--	--	--	---------------	--	--	--	--	--	--	--	--	--	---------------	--	--	--	--	--	--	--	--	--	---------------	--	--	--	--	--	--	--	--	--	---------------	--	--	--	--	--	--	--	--	--	---------------	--	--	--	--	--	--	--	--	--	---------------	--	--	--	--	--	--	--	--	--	---------------	--	--	--	--	--	--	--	--	--	---------------	--	--	--	--	--	--	--	--	--	---------------	--	--	--	--	--	--	--	--	--	---------------	--	--	--	--	--	--	--	--	--	---------------	--	--	--	--	--	--	--	--	--	---------------	--	--	--	--	--	--	--	--	--	---------------	--	--	--	--	--	--	--	--	--	---------------	--	--	--	--	--	--	--	--	--	---------------	--	--	--	--	--	--	--	--	--	---------------	--	--	--	--	--	--	--	--	--	---------------	--	--	--	--	--	--	--	--	--	---------------	--	--	--	--	--	--	--	--	--	---------------	--	--	--	--	--	--	--	--	--	---------------	--	--	--	--	--	--	--	--	--	---------------	--	--	--	--	--	--	--	--	--	---------------	--	--	--	--	--	--	--	--	--	---------------	--	--	--	--	--	--	--	--	--	---------------	--	--	--	--	--	--	--	--	--	---------------	--	--	--	--	--	--	--	--	--	---------------	--	--	--	--	--	--	--	--	--	---------------	--	--	--	--	--	--	--	--	--	---------------	--	--	--	--	--	--	--	--	--	---------------	--	--	--	--	--	--	--	--	--	---------------	--	--	--	--	--	--	--	--	--	---------------	--	--	--	--	--	--	--	--	--	---------------	--	--	--	--	--	--	--	--	--	---------------	--	--	--	--	--	--	--	--	--	---------------	--	--	--	--	--	--	--	--	--	---------------	--	--	--	--	--	--	--	--	--	---------------	--	--	--	--	--	--	--	--	--	---------------	--	--	--	--	--	--	--	--	--	---------------	--	--	--	--	--	--	--	--	--	---------------	--	--	--	--	--	--	--	--	--	---------------	--	--	--	--	--	--	--	--	--	---------------	--	--	--	--	--	--	--	--	--	---------------	--	--	--	--	--	--	--	--	--	---------------	--	--	--	--	--	--	--	--	--	---------------	--	--	--	--	--	--	--	--	--	---------------	--	--	--	--	--	--	--	--	--	---------------	--	--	--	--	--	--	--	--	--	---------------	--	--	--	--	--	--	--	--	--	---------------	--	--	--	--	--	--	--	--	--	---------------	--	--	--	--	--	--	--	--	--	---------------	--	--	--	--	--	--	--	--	--	---------------	--	--	--	--	--	--	--	--	--	---------------	--	--	--	--	--	--	--	--	--	---------------	--	--	--	--	--	--	--	--	--	---------------	--	--	--	--	--	--	--	--	--	---------------	--	--	--	--	--	--	--	--	--	---------------	--	--	--	--	--	--	--	--	--	---------------	--	--	--	--	--	--	--	--	--	---------------	--	--	--	--	--	--	--	--	--	---------------	--	--	--	--	--	--	--	--	--	---------------	--	--	--	--	--	--	--	--	--	---------------	--	--	--	--	--	--	--	--	--	---------------	--	--	--	--	--	--	--	--	--	---------------	--	--	--	--	--	--	--	--	--	---------------	--	--	--	--	--	--	--	--	--	---------------	--	--	--	--	--	--	--	--	--	---------------	--	--	--	--	--	--	--	--	--	---------------	--	--	--	--	--	--	--	--	--	---------------	--	--	--	--	--	--	--	--	--	---------------	--	--	--	--	--	--	--	--	--	---------------	--	--	--	--	--	--	--	--	--	---------------	--	--	--	--	--	--	--	--	--	---------------	--	--	--	--	--	--	--	--	--	---------------	--	--	--	--	--	--	--	--	--	---------------	--	--	--	--	--	--	--	--	--	---------------	--	--	--	--	--	--	--	--	--	---------------	--	--	--	--	--	--	--	--	--	---------------	--	--	--	--	--	--	--	--	--	---------------	--	--	--	--	--	--	--	--	--	---------------	--	--	--	--	--	--	--	--	--	---------------	--	--	--	--	--	--	--	--	--	---------------	--	--	--	--	--	--	--	--	--	---------------	--	--	--	--	--	--	--	--	--	---------------	--	--	--	--	--	--	--	--	--	---------------	--	--	--	--	--	--	--	--	--	---------------	--	--	--	--	--	--	--	--	--	---------------	--	--	--	--	--	--	--	--	--	---------------	--	--	--	--	--	--	--	--	--	---------------	--	--	--	--	--	--	--	--	--	---------------	--	--	--	--	--	--	--	--	--	---------------	--	--	--	--	--	--	--	--	--	---------------	--	--	--	--	--	--	--	--	--	---------------	--	--	--	--	--	--	--	--	--	---------------	--	--	--	--	--	--	--	--	--	---------------	--	--	--	--	--	--	--	--	--	---------------	--	--	--	--	--	--	--	--	--	---------------	--	--	--	--	--	--	--	--	--	---------------	--	--	--	--	--	--	--	--	--	---------------	--	--	--	--	--	--	--	--	--	---------------	--	--	--	--	--	--	--	--	--	---------------	--	--	--	--	--	--	--	--	--	---------------	--	--	--	--	--	--	--	--	--	---------------	--	--	--	--	--	--	--	--	--	---------------	--	--	--	--	--	--	--	--	--	---------------	--	--	--	--	--	--	--	--	--	---------------	--	--	--	--	--	--	--	--	--	---------------	--	--	--	--	--	--	--	--	--	---------------	--	--	--	--	--	--	--	--	--	---------------	--	--	--	--	--	--	--	--	--	---------------	--	--	--	--	--	--	--	--	--	---------------	--	--	--	--	--	--	--	--	--	---------------	--	--	--	--	--	--	--	--	--	---------------	--	--	--	--	--	--	--	--	--	---------------	--	--	--	--	--	--	--	--	--	---------------	--	--	--	--	--	--	--	--	--	---------------	--	--	--	--	--	--	--	--	--	---------------	--	--	--	--	--	--	--	--	--	---------------	--	--	--	--	--	--	--	--	--	---------------	--	--	--	--	--	--	--	--	--	---------------	--	--	--	--	--	--	--	--	--	---------------	--	--	--	--	--	--	--	--	--	---------------	--	--	--	--	--	--	--	--	--	---------------	--	--	--	--	--	--	--	--	--	---------------	--	--	--	--	--	--	--	--	--	---------------	--	--	--	--	--	--	--	--	--	---------------	--	--	--	--	--	--	--	--	--	---------------	--	--	--	--	--	--	--	--	--	---------------	--	--	--	--	--	--	--	--	--	---------------	--	--	--	--	--	--	--	--	--	---------------	--	--	--	--	--	--	--	--	--	---------------	--	--	--	--	--	--	--	--	--	---------------	--	--	--	--	--	--	--	--	--	---------------	--	--	--	--	--	--	--	--	--	---------------	--	--	--	--	--	--	--	--	--	---------------	--	--	--	--	--	--	--	--	--	---------------	--	--	--	--	--	--	--	--	--	---------------	--	--	--	--	--	--	--	--	--	---------------	--	--	--	--	--	--	--	--	--	---------------	--	--	--	--	--	--	--	--	--	---------------	--	--	--	--	--	--	--	--	--	---------------	--	--	--	--	--	--	--	--	--	---------------	--	--	--	--	--	--	--	--	--	---------------	--	--	--	--	--	--	--	--	--	---------------	--	--	--	--	--	--	--	--	--	---------------	--	--	--	--	--	--	--	--	--	---------------	--	--	--	--	--	--	--	--	--	---------------	--	--	--	--	--	--	--	--	--	---------------	--	--	--	--	--	--	--	--	--	---------------	--	--	--	--	--	--	--	--	--	---------------	--	--	--	--	--	--	--	--	--	---------------	--	--	--	--	--	--	--	--	--	---------------	--	--	--	--	--	--	--	--	--	---------------	--	--	--	--	--	--	--	--	--	---------------	--	--	--	--	--	--	--	--	--	---------------	--	--	--	--	--	--	--	--	--	---------------	--	--	--	--	--	--	--	--	--	---------------	--	--	--	--	--	--	--	--	--	---------------	--	--	--	--	--	--	--	--	--	---------------	--	--	--	--	--	--	--	--	--	---------------	--	--	--	--	--	--	--	--	--	---------------	--	--	--	--	--	--	--	--	--	---------------	--	--	--	--	--	--	--	--	--	---------------	--	--	--	--	--	--	--	--	--	---------------	--	--	--	--	--	--	--	--	--	---------------	--	--	--	--	--	--	--	--	--	---------------	--	--	--	--	--	--	--	--	--	---------------	--	--	--	--	--	--	--	--	--	---------------	--	--	--	--	--	--	--	--	--	---------------	--	--	--	--	--	--	--	--	--	---------------	--	--	--	--	--	--	--	--	--	---------------	--	--	--	--	--	--	--	--	--	---------------	--	--	--	--	--	--	--	--	--	---------------	--	--	--	--	--	--	--	--	--	---------------	--	--	--	--	--	--	--	--	--	---------------	--	--	--	--	--	--	--	--	--	---------------	--	--	--	--	--	--	--	--	--	---------------	--	--	--	--	--	--	--	--	--	---------------	--	--	--	--	--	--	--	--	--	---------------	--	--	--	--	--	--	--	--	--	---------------	--	--	--	--	--	--	--	--	--	---------------	--	--	--	--	--	--	--	--	--	---------------	--	--	--	--	--	--	--	--	--	---------------	--	--	--	--	--	--	--	--	--	---------------	--	--	--	--	--	--	--	--	--	---------------	--	--	--	--	--	--	--	--	--	---------------	--	--	--	--	--	--	--	--	--	---------------	--	--	--	--	--	--	--	--	--	---------------	--	--	--	--	--	--	--	--	--	---------------	--	--	--	--	--	--	--	--	--	---------------	--	--	--	--	--	--	--	--	--	---------------	--	--	--	--	--	--	--	--	--	---------------	--	--	--	--	--	--	--	--	--	---------------	--	--	--	--	--	--	--	--	--	---------------	--	--	--	--	--	--	--	--	--	---------------	--	--	--	--	--	--	--	--	--	---------------	--	--	--	--	--	--	--	--	--	---------------	--	--	--	--	--	--	--	--	--	---------------	--	--	--	--	--	--	--	--	--	---------------	--	--	--	--	--	--	--	--	--	---------------	--	--	--	--	--	--	--	--	--	---------------	--	--	--	--	--	--	--	--	--	---------------	--	--	--	--	--	--	--	--	--	---------------	--	--	--	--	--	--	--	--	--	---------------	--	--	--	--	--	--	--	--	--	---------------	--	--	--	--	--	--	--	--	--	---------------	--	--	--	--	--	--	--	--	--	---------------	--	--	--	--	--	--	--	--	--	---------------	--	--	--	--	--	--	--	--	--	---------------	--	--	--	--	--	--	--	--	--	---------------	--	--	--	--	--	--	--	--	--	---------------	--	--	--	--	--	--	--	--	--	---------------	--	--	--	--	--	--	--	--	--	---------------	--	--	--	--	--	--	--	--	--	---------------	--	--	--	--	--	--	--	--	--	---------------	--	--	--	--	--	--	--	--	--	---------------	--	--	--	--	--	--	--	--	--	---------------	--	--	--	--	--	--	--	--	--	---------------	--	--	--	--	--	--	--	--	--	---------------	--	--	--	--	--	--	--	--	--	---------------	--	--	--	--	--	--	--	--	--	---------------	--	--	--	--	--	--	--	--	--	---------------	--	--	--	--	--	--	--	--	--	---------------	--	--	--	--	--	--	--	--	--	---------------	--	--	--	--	--	--	--	--	--	---------------	--	--	--	--	--	--	--	--	--	---------------	--	--	--	--	--	--	--	--	--	---------------	--	--	--	--	--	--	--	--	--	---------------	--	--	--	--	--	--	--	--	--	---------------	--	--	--	--	--	--	--	--	--	---------------	--	--	--	--	--	--	--	--	--	---------------	--	--	--	--	--	--	--	--	--	---------------	--	--	--	--	--	--	--	--	--	---------------	--	--	--	--	--	--	--	--	--	---------------	--	--	--	--	--	--	--	--	--	---------------	--	--	--	--	--	--	--	--	--	---------------	--	--	--	--	--	--	--	--	--	---------------	--	--	--	--	--	--	--	--	--	---------------	--	--	--	--	--	--	--	--	--	---------------	--	--	--	--	--	--	--	--	--	---------------	--	--	--	--	--	--	--	--	--	---------------	--	--	--	--	--	--	--	--	--	---------------	--	--	--	--	--	--	--	--	--	---------------	--	--	--	--	--	--	--	--	--	---------------	--	--	--	--	--	--	--	--	--	---------------	--	--	--	--	--	--	--	--	--	---------------	--	--	--	--	--	--	--	--	--	---------------	--	--	--	--	--	--	--	--	--	---------------	--	--	--	--	--	--	--	--	--	---------------	--	--	--	--	--	--	--	--	--	---------------	--	--	--	--	--	--	--	--	--	---------------	--	--	--	--	--	--	--	--	--	---------------	--	--	--	--	--	--	--	--	--	---------------	--	--	--	--	--	--	--	--	--	---------------	--	--	--	--	--	--	--	--	--	---------------	--	--	--	--	--	--	--	--	--	---------------	--	--	--	--	--	--	--	--	--	---------------	--	--	--	--	--	--	--	--	--	---------------	--	--	--	--	--	--	--	--	--	---------------	--	--	--	--	--	--	--	--	--	---------------	--	--	--	--	--	--	--	--	--	---------------	--	--	--	--	--	--	--	--	--	---------------	--	--	--	--	--	--	--	--	--	---------------	--	--	--	--	--	--	--	--	--	---------------	--	--	--	--	--	--	--	--	--	---------------	--	--	--	--	--	--	--	--	--	---------------	--	--	--	--	--	--	--	--	--	---------------	--	--	--	--	--	--	--	--	--	---------------	--	--	--	--	--	--	--	--	--	---------------	--	--	--	--	--	--	--	--	--	---------------	--	--	--	--	--	--	--	--	--	---------------	--	--	--	--	--	--	--	--	--	---------------	--	--	--	--	--	--	--	--	--	---------------	--	--	--	--	--	--	--	--	--	---------------	--	--	--	--	--	--	--	--	--	---------------	--	--	--	--	--	--	--	--	--	---------------	--	--	--	--	--	--	--	--	--	---------------	--	--	--	--	--	--	--	--	--	---------------	--	--	--	--	--	--	--	--	--	---------------	--	--	--	--	--	--	--	--	--	---------------	--	--	--	--	--	--	--	--	--	---------------	--	--	--	--	--	--	--	--	--	---------------	--	--	--	--	--	--	--	--	--	---------------	--	--	--	--	--	--	--	--	--	---------------	--	--	--	--	--	--	--	--	--	---------------	--	--	--	--	--	--	--	--	--	---------------	--	--	--	--	--	--	--	--	--	---------------	--	--	--	--	--	--	--	--	--	---------------	--	--	--	--	--	--	--	--	--	---------------	--	--	--	--	--	--	--	--	--	---------------	--	--	--	--	--	--	--	--	--	---------------	--	--	--	--	--	--	--	--	--	---------------	--	--	--	--	--	--	--	--	--	---------------	--	--	--	--	--	--	--	--	--	---------------	--	--	--	--	--	--	--	--	--	---------------	--	--	--	--	--	--	--	--	--	---------------	--	--	--	--	--	--	--	--	--	---------------	--	--	--	--	--	--	--	--	--	---------------	--	--	--	--	--	--	--	--	--	---------------	--	--	--	--	--	--	--	--	--	---------------	--	--	--	--	--	--	--	--	--	---------------	--	--	--	--	--	--	--	--	--	---------------	--	--	--	--	--	--	--	--	--	---------------	--	--	--	--	--	--	--	--	--	---------------	--	--	--	--	--	--	--	--	--	---------------	--	--	--	--	--	--	--	--	--	---------------	--	--	--	--	--	--	--	--	--	---------------	--	--	--	--	--	--	--	--	--	---------------	--	--	--	--	--	--	--	--	--	---------------	--	--	--	--	--	--	--	--	--	---------------	--	--	--	--	--	--	--	--	--	---------------	--	--	--	--	--	--	--	--	--	---------------	--	--	--	--	--	--	--	--	--	---------------	--	--	--	--	--	--	--	--	--	---------------	--	--	--	--	--	--	--	--	--	---------------	--	--	--	--	--	--	--	--	--	---------------	--	--	--	--	--	--	--	--	--	---------------	--	--	--	--	--	--	--	--	--	---------------	--	--	--	--	--	--	--	--	--	---------------	--	--	--	--	--	--	--	--	--	---------------	--	--	--	--	--	--	--	--	--	---------------	--	--	--	--	--	--	--	--	--	---------------	--	--	--	--	--	--	--	--	--	---------------	--	--	--	--	--	--	--	--	--	---------------	--	--	--	--	--	--	--	--	--	---------------	--	--	--	--	--	--	--	--	--	---------------	--	--	--	--	--	--	--	--	--	---------------	--	--	--	--	--	--	--	--	--	---------------	--	--	--	--	--	--	--	--	--	---------------	--	--	--	--	--	--	--	--	--	---------------	--	--	--	--	--	--	--	--	--	---------------	--	--	--	--	--	--	--	--	--	---------------	--	--	--	--	--	--	--	--	--	---------------	--	--	--	--	--	--	--	--	--	---------------	--	--	--	--	--	--	--	--	--	---------------	--	--	--	--	--	--	--	--	--	---------------	--	--	--	--	--	--	--	--	--	---------------	--	--	--	--	--	--	--	--	--	---------------	--	--	--	--	--	--	--	--	--	---------------	--	--	--	--	--	--	--	--	--	---------------	--	--	--	--	--	--	--	--	--	---------------	--	--	--	--	--	--	--	--	--	---------------	--	--	--	--	--	--	--	--	--	---------------	--	--	--	--	--	--	--	--	--	---------------	--	--	--	--	--	--	--	--	--	---------------	--	--	--	--	--	--	--	--	--	---------------	--	--	--	--	--	--	--	--	--	---------------	--	--	--	--	--	--	--	--	--	---------------	--	--	--	--	--	--	--	--	--	---------------	--	--	--	--	--	--	--	--	--	---------------	--	--	--	--	--	--	--	--	--	---------------	--	--	--	--	--	--	--	--	--	---------------	--	--	--	--	--	--	--	--	--	---------------	--	--	--	--	--	--	--	--	--	---------------	--	--	--	--	--	--	--	--	--	---------------	--	--	--	--	--	--	--	--	--	---------------	--	--	--	--	--	--	--	--	--	---------------	--	--	--	--	--	--	--	--	--	---------------	--	--	--	--	--	--	--	--	--	---------------	--	--	--	--	--	--	--	--	--	---------------	--	--	--	--	--	--	--	--	--	---------------	--	--	--	--	--	--	--	--	--	---------------	--	--	--	--	--	--	--	--	--	---------------	--	--	--	--	--	--	--	--	--	---------------	--	--	--	--	--	--	--	--	--	---------------	--	--	--	--	--	--	--	--	--	---------------	--	--	--	--	--	--	--	--	--	---------------	--	--	--	--	--	--	--	--	--	---------------	--	--	--	--	--	--	--	--	--	---------------	--	--	--	--	--	--	--	--	--	---------------	--	--	--	--	--	--	--	--	--	---------------	--	--	--	--	--	--	--	--	--	---------------	--	--	--	--	--	--	--	--	--	---------------	--	--	--	--	--	--	--	--	--	---------------	--	--	--	--	--	--	--	--	--	---------------	--	--	--	--	--	--	--	--	--	---------------	--	--	--	--	--	--	--	--	--	---------------	--	--	--	--	--	--	--	--	--	---------------	--	--	--	--	--	--	--	--	--	---------------	--	--	--	--	--	--	--	--	--	---------------	--	--	--	--	--	--	--	--	--	---------------	--	--	--	--	--	--	--	--	--	---------------	--	--	--	--	--	--	--	--	--	---------------	--	--	--	--	--	--	--	--	--	---------------	--	--	--	--	--	--	--	--	--	---------------	--	--	--	--	--	--	--	--	--	---------------	--	--	--	--	--	--	--	--	--	---------------	--	--	--	--	--	--	--	--	--	---------------	--	--	--	--	--	--	--	--	--	---------------	--	--	--	--	--	--	--	--	--	---------------	--	--	--	--	--	--	--	--	--	---------------	--	--	--	--	--	--	--	--	--	---------------	--	--	--	--	--	--	--	--	--	---------------	--	--	--	--	--	--	--	--	--	---------------	--	--	--	--	--	--	--	--	--	---------------	--	--	--	--	--	--	--	--	--	---------------	--	--	--	--	--	--	--	--	--	---------------	--	--	--	--	--	--	--	--	--	---------------	--	--	--	--	--	--	--	--	--	---------------	--	--	--	--	--	--	--	--	--	---------------	--	--	--	--	--	--	--	--	--	---------------	--	--	--	--	--	--	--	--	--	---------------	--	--	--	--	--	--	--	--	--	---------------	--	--	--	--	--	--	--	--	--	---------------	--	--	--	--	--	--	--	--	--	---------------	--	--	--	--	--	--	--	--	--	---------------	--	--	--	--	--	--	--	--	--	---------------	--	--	--	--	--	--	--	--	--	---------------	--	--	--	--	--	--	--	--	--	---------------	--	--	--	--	--	--	--	--	--	---------------	--	--	--	--	--	--	--	--	--	---------------	--	--	--	--	--	--	--	--	--	---------------	--	--	--	--	--	--	--	--	--	---------------	--	--	--	--	--	--	--	--	--	---------------	--	--	--	--	--	--	--	--	--	---------------	--	--	--	--	--	--	--	--	--	---------------	--	--	--	--	--	--	--	--	--	---------------	--	--	--	--	--	--	--	--	--	---------------	--	--	--	--	--	--	--	--	--	---------------	--	--	--	--	--	--	--	--	--	---------------	--	--	--	--	--	--	--	--	--	---------------	--	--	--	--	--	--	--	--	--	---------------	--	--	--	--	--	--	--	--	--	---------------	--	--	--	--	--	--	--	--	--	---------------	--	--	--	--	--	--	--	--	--	---------------	--	--	--	--	--	--	--	--	--	---------------	--	--	--	--	--	--	--	--	--	---------------	--	--	--	--	--	--	--	--	--	----------------	--	--	--	--	--	--	--	--	--	-----------------	--	--	--	--	--	--	--	--	--	-----------------	--	--	--	--	--	--	--	--	--	-----------------	--	--	--	--	--	--	--	--	--	-----------------	--	--	--	--	--	--	--	--	--	-----------------	--	--	--	--	--	--	--	--	--	-----------------	--	--	--	--	--	--	--	--	--	-----------------	--	--	--	--	--	--	--	--	--	-----------------	--	--	--	--	--	--	--	--	--	-----------------	--	--	--	--	--	--	--	--	--	-----------------	--	--	--	--	--	--	--	--	--	-----------------	--	--	--	--	--	--	--	--	--	-----------------	--	--	--	--	--	--	--	--	--	-----------------	--	--	--	--	--	--	--	--	--	-----------------	--	--	--	--	--	--	--	--	--	-----------------	--	--	--	--	--	--	--	--	--	-----------------	--	--	--	--	--	--	--	--	--	-----------------	--	--	--	--	--	--	--	--	--	-----------------	--	--	--	--	--	--	--	--	--	-----------------	--	--	--	--	--	--	--	--	--	-----------------	--	--	--	--	--	--	--	--	--	-----------------	--	--	--	--	--	--	--	--	--	-----------------	--	--	--	--	--	--	--	--	--	-----------------	--	--	--	--	--	--	--	--	--	-----------------	--	--	--	--	--	--	--	--	--	-----------------	--	--	--	--	--	--	--	--	--	-----------------	--	--	--	--	--	--	--	--	--	-----------------	--	--	--	--	--	--	--	--	--	-----------------	--	--	--	--	--	--	--	--	--	-----------------	--	--	--	--	--	--	--	--	--	-----------------	--	--	--	--	--	--	--	--	--	-----------------	--	--	--	--	--	--	--	--	--	-----------------	--	--	--	--	--	--	--	--	--	-----------------	--	--	--	--	--	--	--	--	--	-----------------	--	--	--	--	--	--	--	--	--	-----------------	--	--	--	--	--	--	--	--	--	-----------------	--	--	--	--	--	--	--	--	--	-----------------	--	--	--	--	--	--	--	--	--	-----------------	--	--	--	--	--	--	--	--	--	-----------------	--	--	--	--	--	--	--	--	--	-----------------	--	--	--	--	--	--	--	--	--	-----------------	--	--	--	--	--	--	--	--	--	-----------------	--	--	--	--	--	--	--	--	--	-----------------	--	--	--	--	--	--	--	--	--	-----------------	--	--	--	--	--	--	--	--	--	-----------------	--	--	--	--	--	--	--	--	--	-----------------	--	--	--	--	--	--	--	--	--	-----------------	--	--	--	--	--	--	--	--	--	-----------------	--	--	--	--	--	--	--	--	--	-----------------	--	--	--	--	--	--	--	--	--	-----------------	--	--	--	--	--	--	--	--	--	-----------------	--	--	--	--	--	--	--	--	--	-----------------	--	--	--	--	--	--	--	--	--	-----------------	--	--	--	--	--	--	--	--	--	-----------------	--	--	--	--	--	--	--	--	--	-----------------	--	--	--	--	--	--	--	--	--	-----------------	--	--	--	--	--	--	--	--	--	-----------------	--	--	--	--	--	--	--	--	--	-----------------	--	--	--	--	--	--	--	--	--	-----------------	--	--	--	--	--	--	--	--	--	-----------------	--	--	--	--	--	--	--	--	--	-----------------	--	--	--	--	--	--	--	--	--	-----------------	--	--	--	--	--	--	--	--	--	-----------------	--	--	--	--	--	--	--	--	--	-----------------	--	--	--	--	--	--	--	--	--	-----------------	--	--	--	--	--	--	--	--	--	-----------------	--	--	--	--	--	--	--	--	--	-----------------	--	--	--	--	--	--	--	--	--	-----------------	--	--	--	--	--	--	--	--	--	-----------------	--	--	--	--	--	--	--	--	--	-----------------	--	--	--	--	--	--	--	--	--	-----------------	--	--	--	--	--	--	--	--	--	-----------------	--	--	--	--	--	--	--	--	--	-----------------	--	--	--	--	--	--	--	--	--	-----------------	--	--	--	--	--	--	--	--	--	-----------------	--	--	--	--	--	--	--	--	--	-----------------	--	--	--	--	--	--	--	--	--	-----------------	--	--	--	--	--	--	--	--	--	-----------------	--	--	--	--	--	--	--	--	--	-----------------	--	--	--	--	--	--	--	--	--

正

[illegible]

誤

別添2「一本松トンネル補強工事の標準工程」
サイクルタイム：変状区間1-2（A1工区）（4/7）

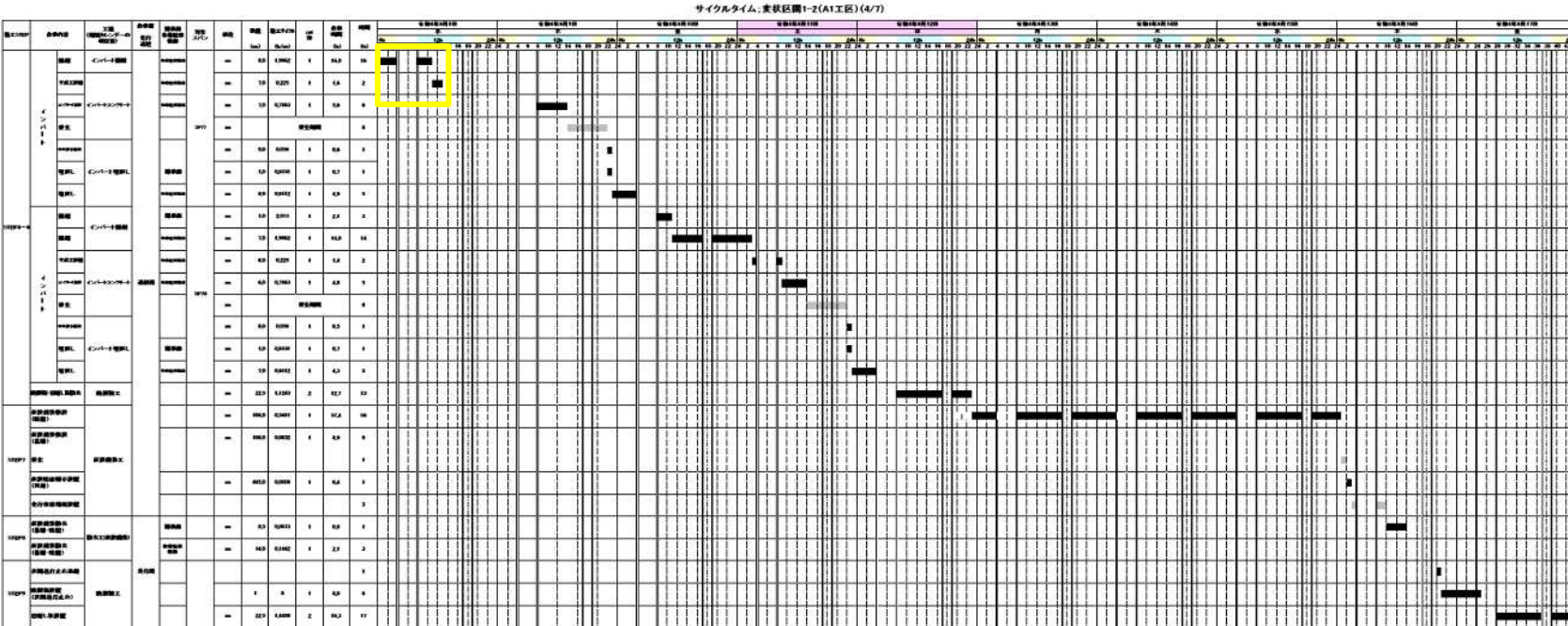

正

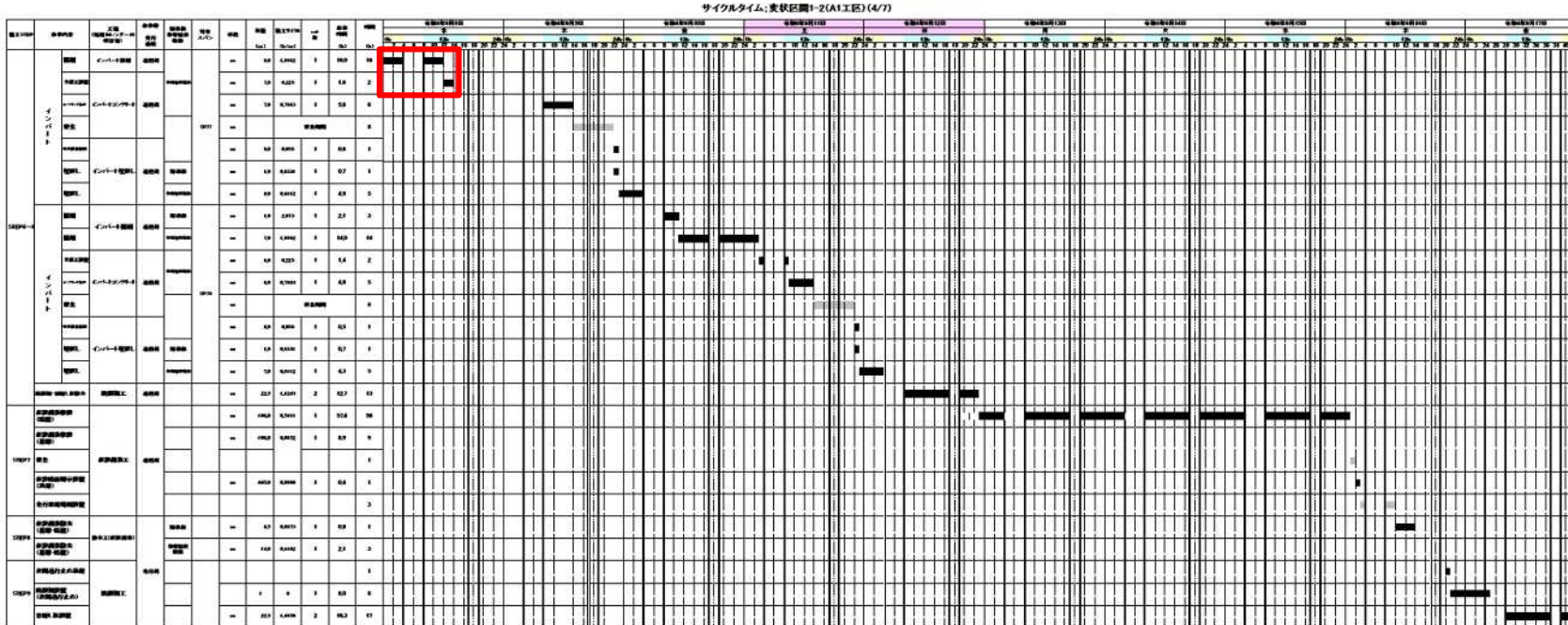

対象
誤

別添2「一本松トンネル補強工事の標準工程」
サイクルタイム：変状区間1-2（A2工区）（1/2）

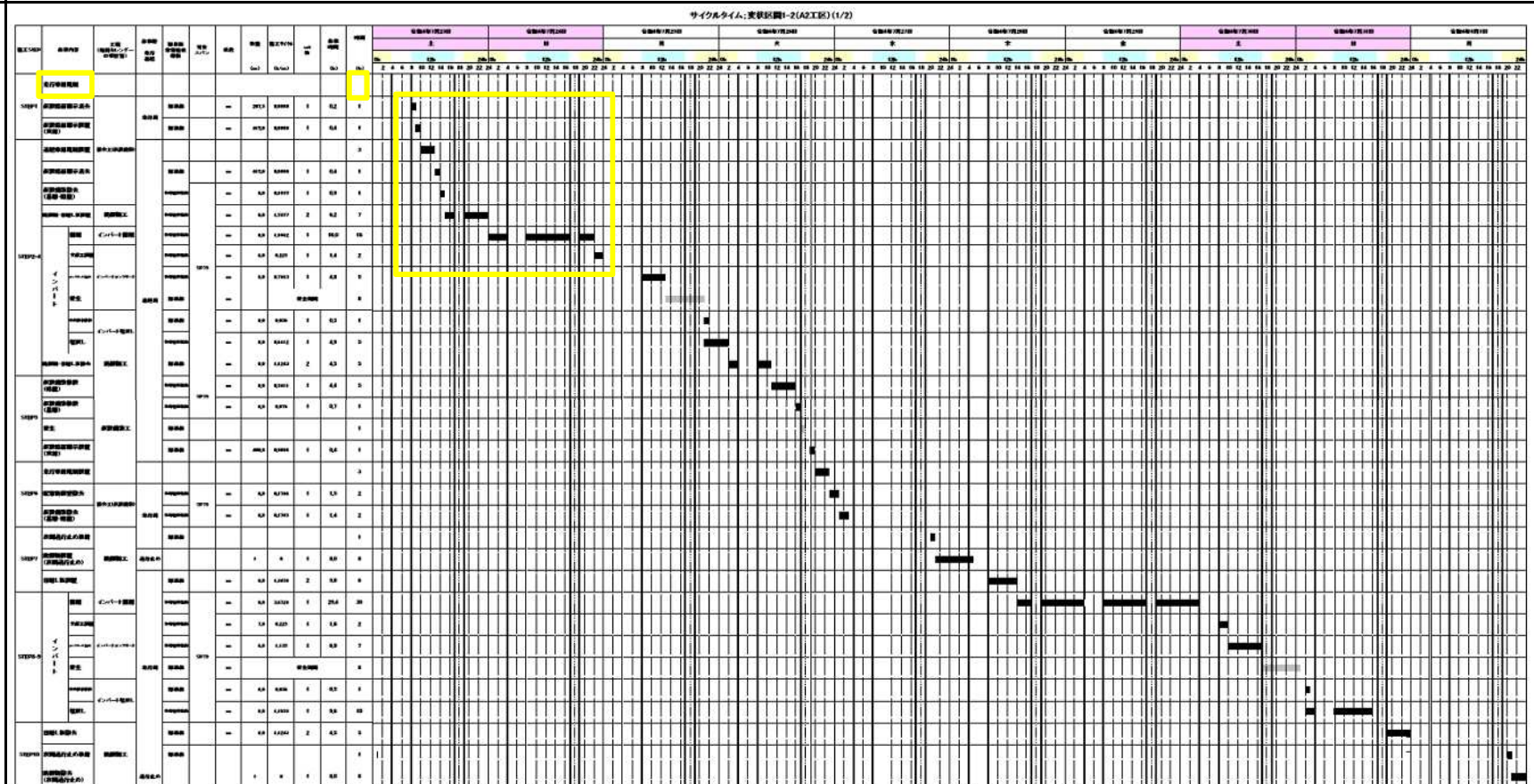

正

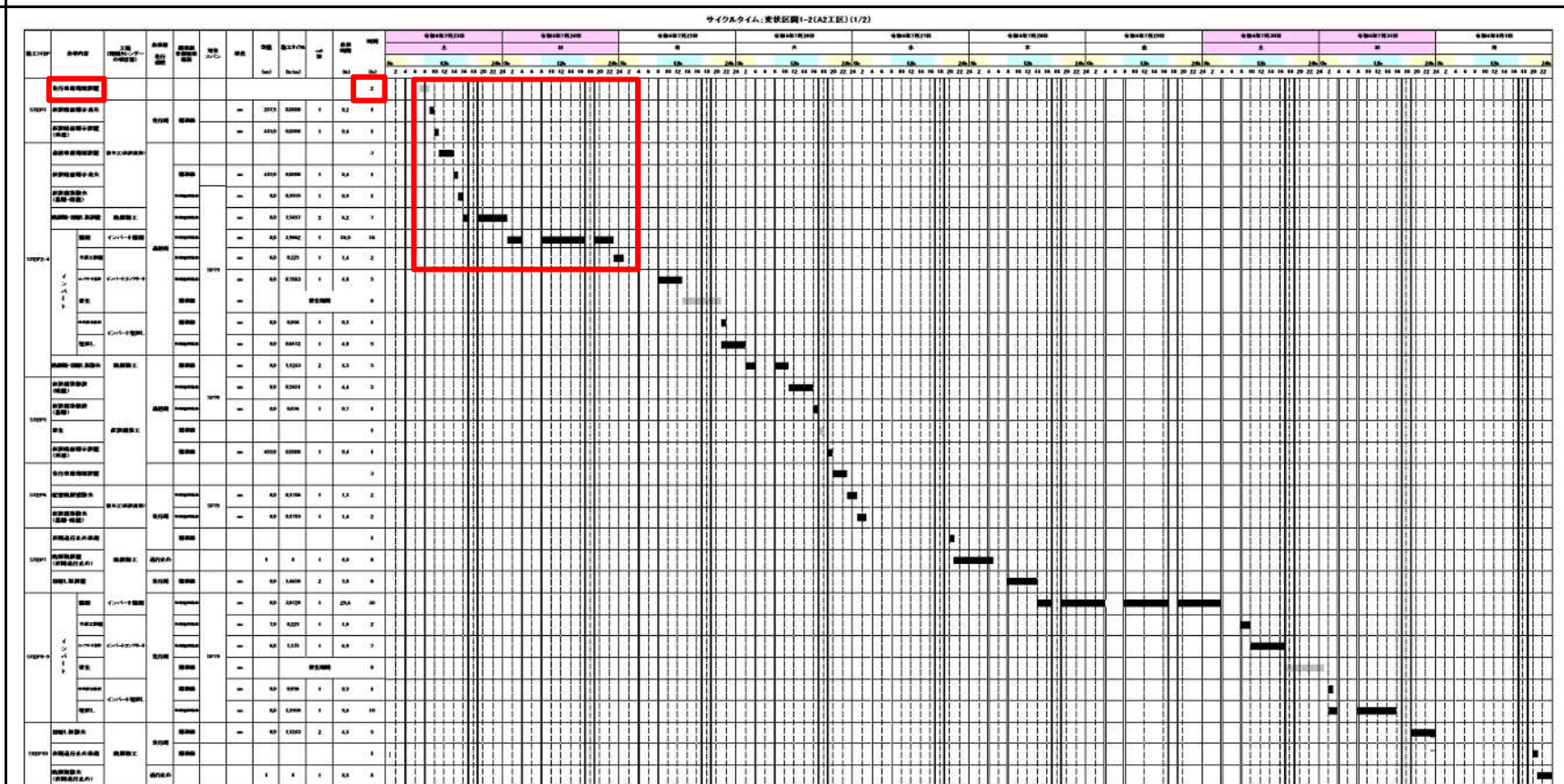

対象
誤

別添2「一本松トンネル補強工事の標準工程」
サイクルタイム：変状区間1-2（A3工区）（1/2）

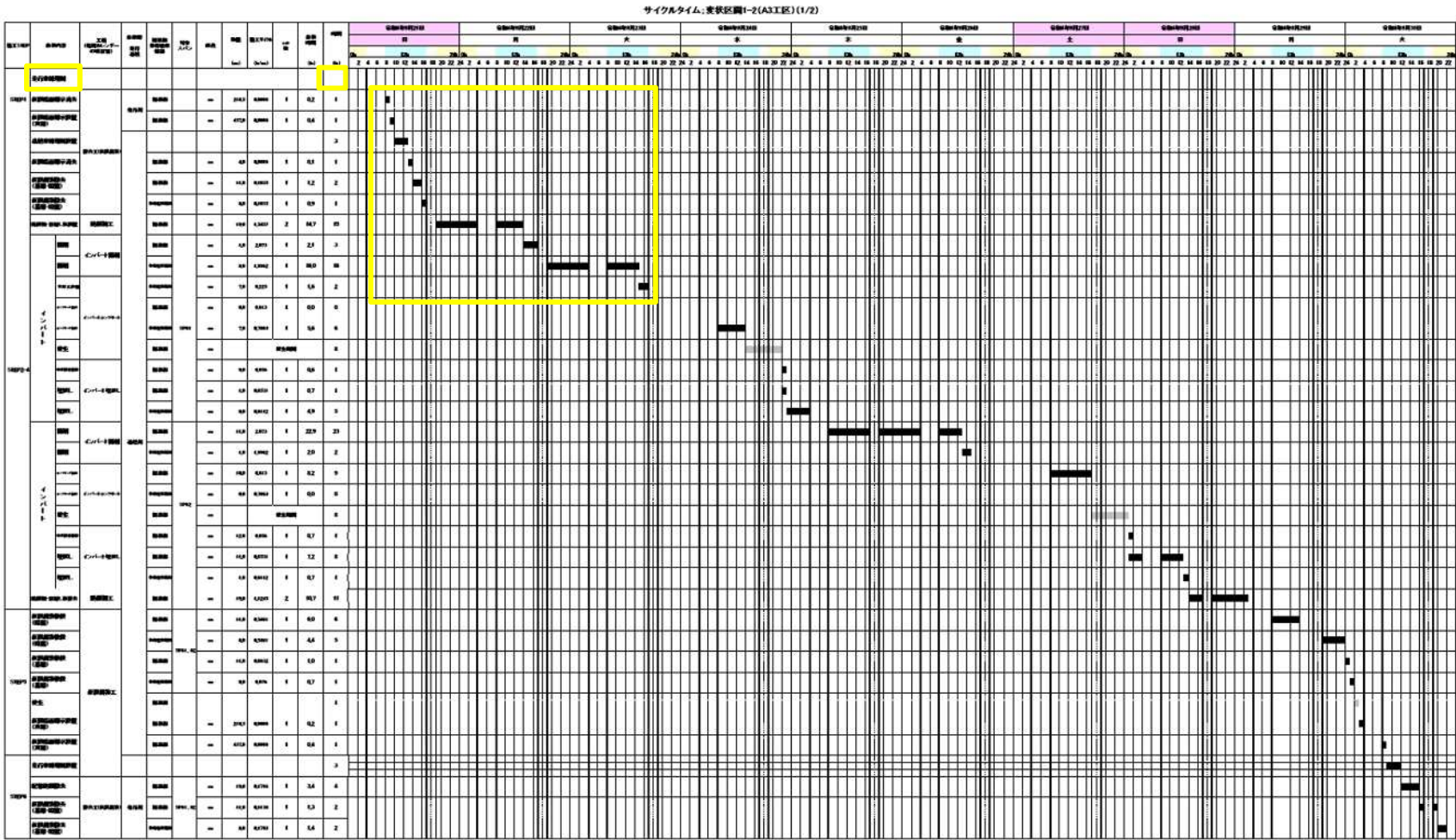

正

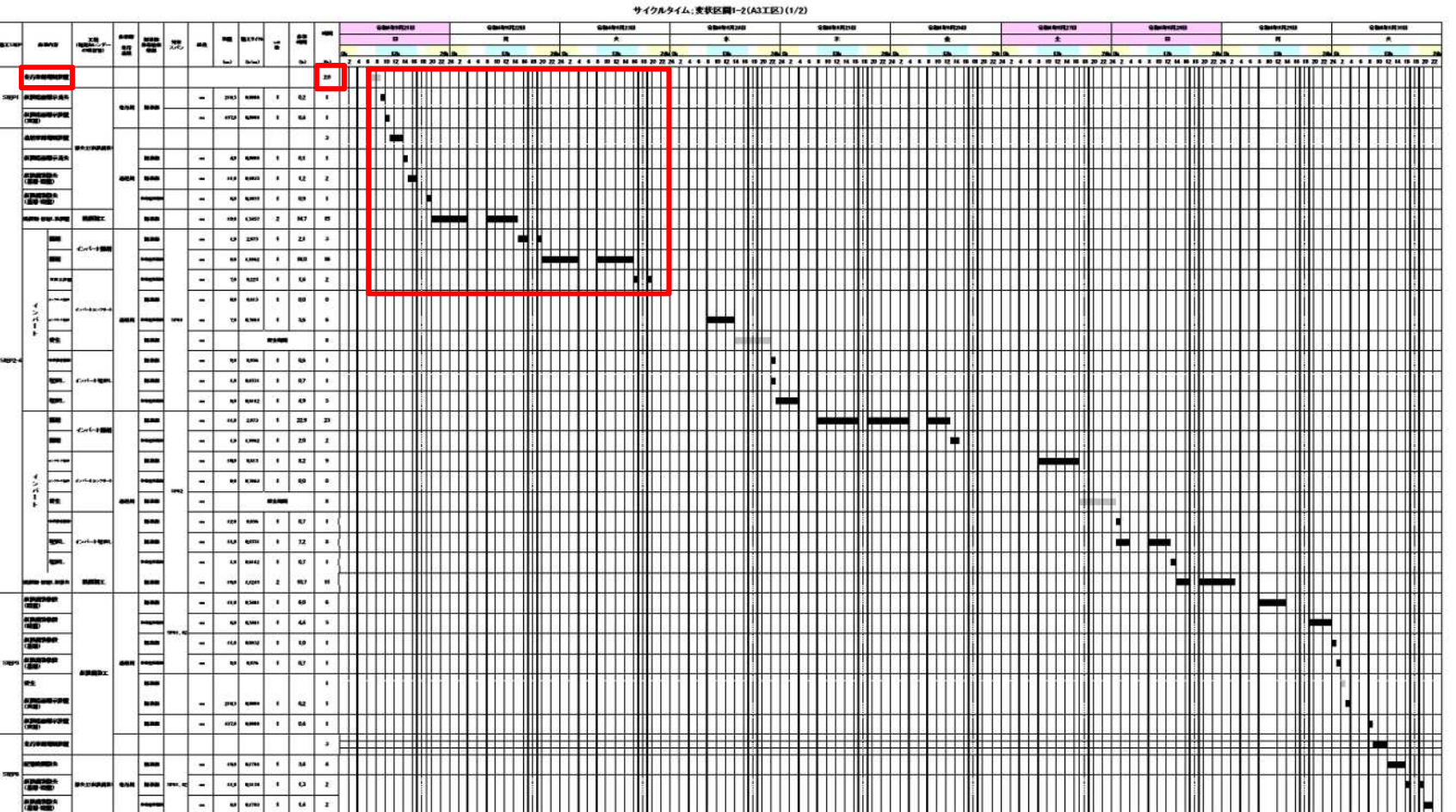

誤

別添2「一本松トンネル補強工事の標準工程」
サイクルタイム：変状区間1-2（A4工区）（1/3）

[illegible]

正

[illegible]

対象
誤

別添2「一本松トンネル補強工事の標準工程」
サイクルタイム：変状区間1-2（A4工区）（2/3）

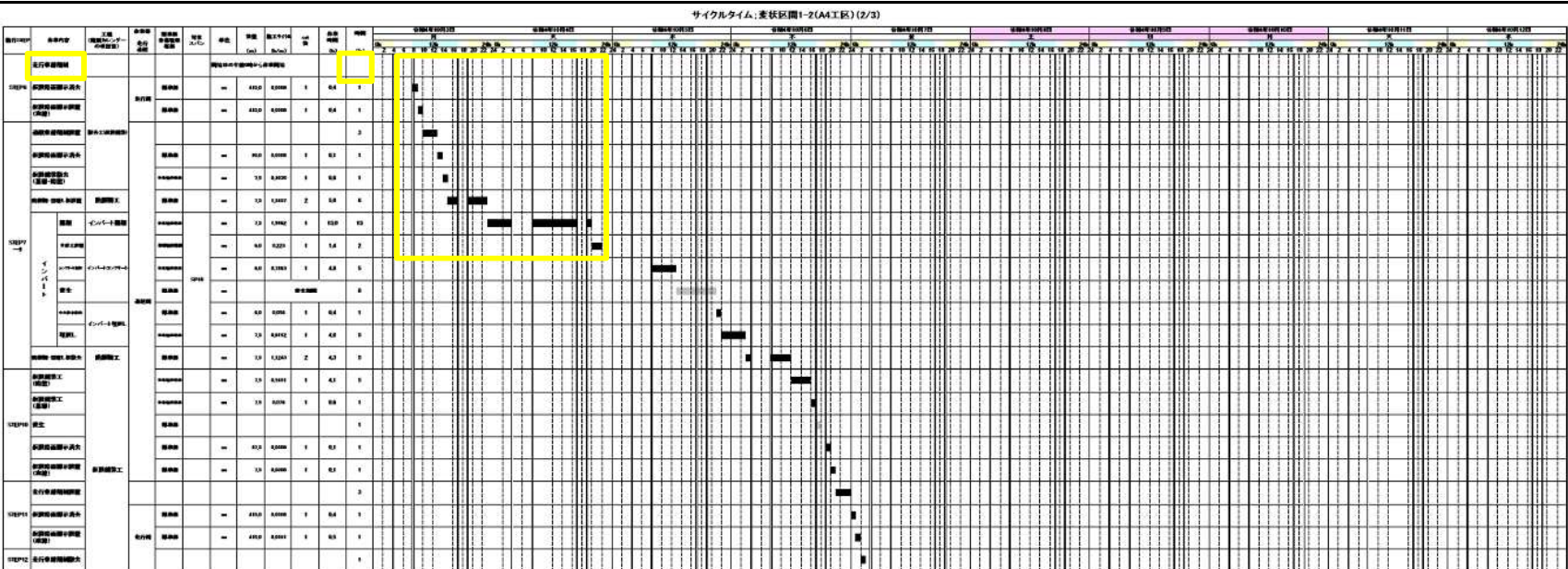

正

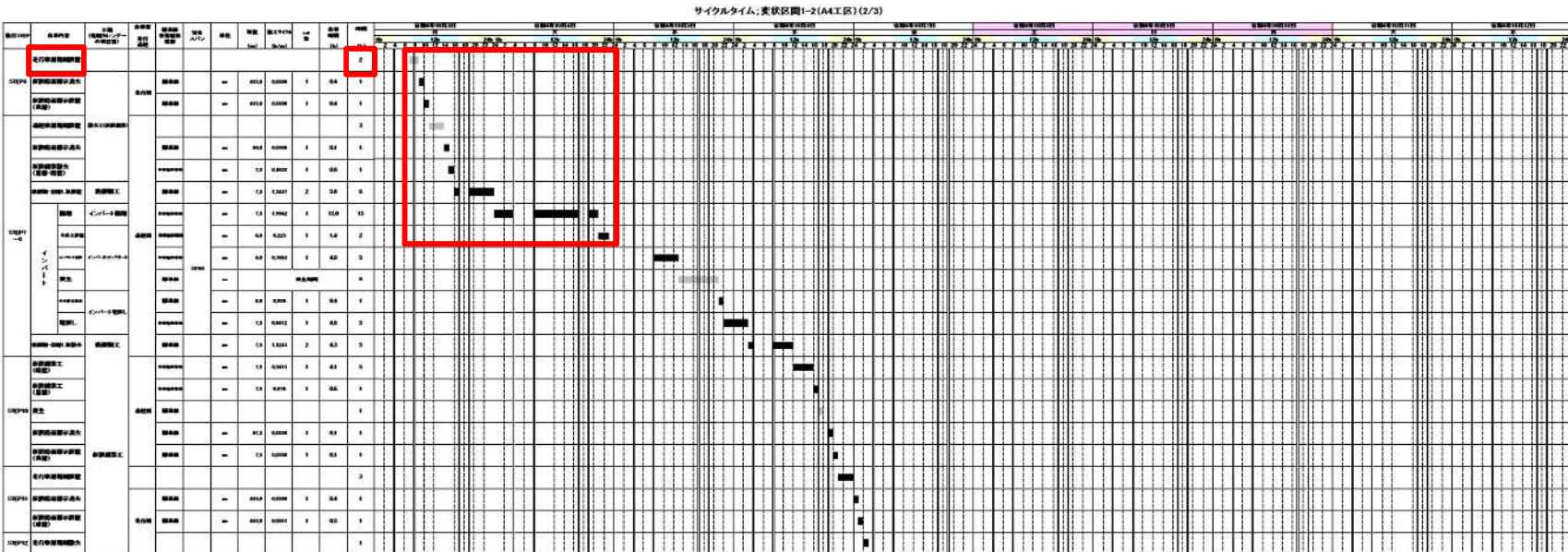

誤

別添2「一本松トンネル補強工事の標準工程」
サイクルタイム：変状区間1-2（A4工区）（3/3）

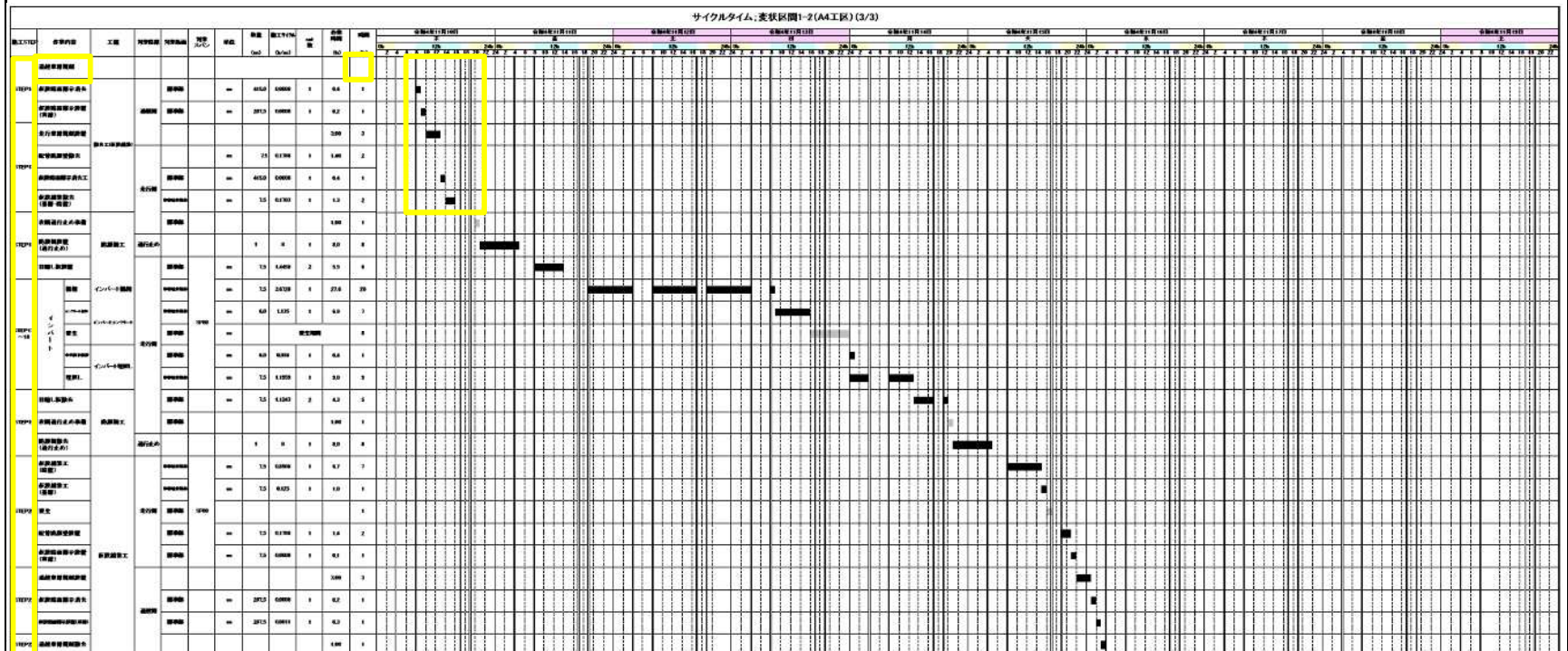

正

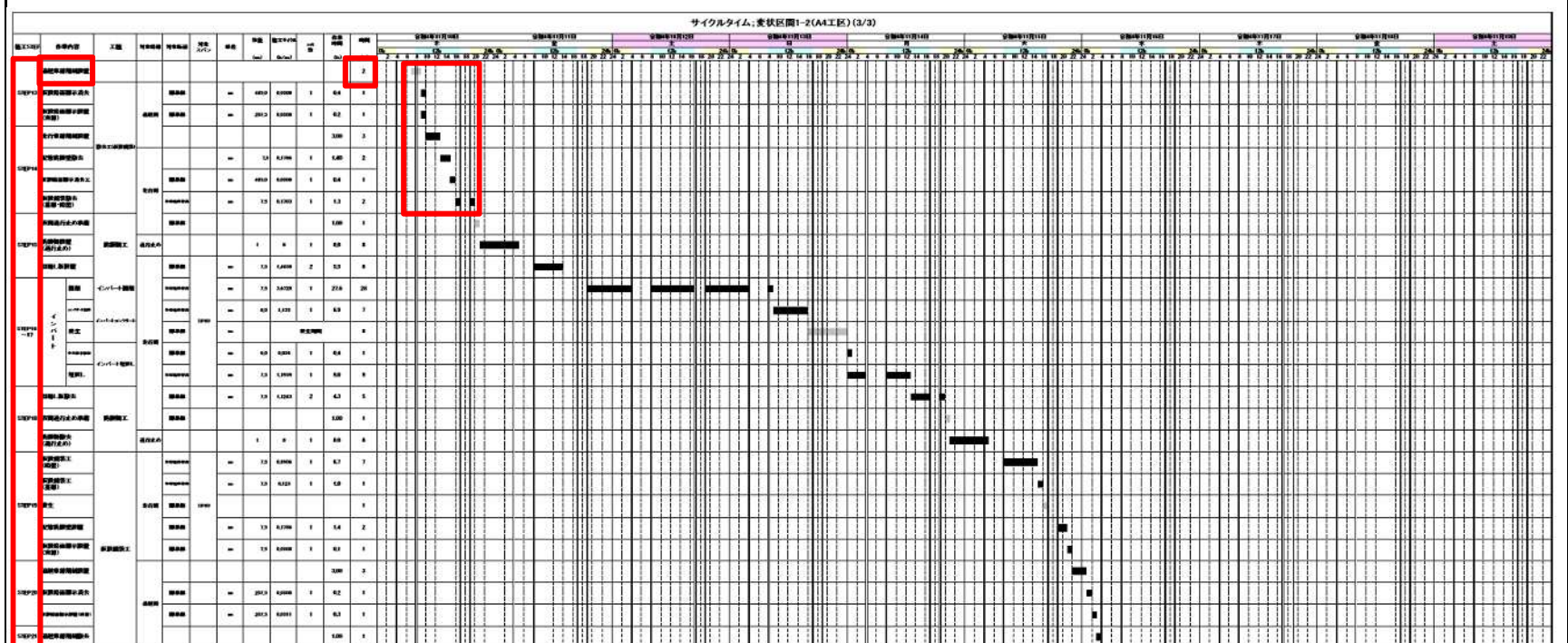

別添2「一本松トンネル補強工事の標準工程」
サイクルタイム：変状区間1-2（A5工区）（1/3）



サイクルタイム:変換区間1-2(A5工区)(1/3)



誤

別添2「一本松トンネル補強工事の標準工程」
サイクルタイム：変状区間1-2（A5工区）（3/3）

[illegible]

正

[illegible]

別添2「一本松トンネル補強工事の標準工程」
サイクルタイム：変状区間1-2（A6工区）（1/4）

[illegible][illegible][illegible][illegible]

別添2「一本松トンネル補強工事の標準工程」
サイクルタイム：変状区間1-2（舗装復旧）（2/2）

正

[illegible]