

## 交付図書の訂正について

令和3年11月19日付けで入札公告を行った「東北自動車道 R4 福島管内舗装補修工事」に係る交付図書に一部誤りがあったため、別添のとおり訂正します。

なお、訂正した交付図書は、競争参加資格申請者に送付致します。

令和4年2月28日

契約責任者

東日本高速道路株式会社  
東北支社長 八木 茂樹

### 【訂正内容】

- ・ 設計図
- ・ 数量明細表

※訂正箇所は、別添「正誤表」をご確認ください。

正 誤 表

工事等件名) 東北自動車道 R4 福島管内舗装補修工事

対象  設計図  その他規制B (本宮 IC バック レーン)  (126/130)	誤  <div style="text-align: right; border: 1px solid black; padding: 2px; display: inline-block;">126/130</div> <h3 style="text-align: center;">その他規制B (本宮ICバックレーン)</h3> <p style="text-align: right; font-size: small;">ランプ部の路肩側に設置する。 工事予告看板(①、③、④)は100m間隔で設置する。</p> <p style="font-size: small;">本線および本線流出部の路肩側に設置する。 工事予告看板(①、③、④)は100m間隔で設置する。</p> <p style="text-align: center;">① 300m先   ② 徐行   ③ 200m先   ④ 100m先</p> <p style="text-align: center;">⑤ ◇ 工事中</p> <p style="text-align: right;">数量表</p> <table border="1" style="width: 100%; border-collapse: collapse; font-size: x-small;"> <thead> <tr> <th>単価表の項目</th> <th>単位</th> <th>数量</th> <th>備考</th> </tr> </thead> <tbody> <tr> <td>その他規制B</td> <td>回</td> <td>9</td> <td></td> </tr> </tbody> </table> <p style="text-align: right; font-size: small;">※交通監視員は図面に示す配置場所を標準とする。</p> <p>規制材等区分表</p> <table border="1" style="width: 100%; border-collapse: collapse; font-size: x-small;"> <thead> <tr> <th rowspan="2">項目</th> <th rowspan="2">細目・仕様等</th> <th rowspan="2">設置箇所</th> <th rowspan="2">数量</th> <th rowspan="2">単位</th> <th colspan="2">区分</th> <th rowspan="2">備考</th> </tr> <tr> <th>受注者</th> <th>発注者</th> </tr> </thead> <tbody> <tr> <td>規制予告看板</td> <td>W550 × H1400 高輝度反射</td> <td>図中番号①、③、④</td> <td>6</td> <td>枚</td> <td>○</td> <td></td> <td></td> </tr> <tr> <td>工事中看板</td> <td>W550 × H1400 高輝度反射</td> <td>図中番号⑤</td> <td>2</td> <td>枚</td> <td>○</td> <td></td> <td></td> </tr> <tr> <td>徐行看板</td> <td>W550 × H1400 高輝度反射</td> <td>図中番号②</td> <td>2</td> <td>枚</td> <td>○</td> <td></td> <td></td> </tr> <tr> <td>矢印板</td> <td>高輝度反射</td> <td>テーパー部</td> <td>6</td> <td>枚</td> <td>○</td> <td></td> <td>飛散対策としてウエイト及びロープにより固定</td> </tr> <tr> <td>ラバコン</td> <td>—</td> <td>規制区間10m間隔</td> <td>必要数</td> <td>本</td> <td></td> <td>○</td> <td></td> </tr> <tr> <td>自発光デリニューエーター</td> <td>—</td> <td>規制区間10m間隔</td> <td>必要数</td> <td>本</td> <td>○</td> <td></td> <td></td> </tr> </tbody> </table> <div style="font-size: x-small; margin-top: 10px;"> <table border="1" style="width: 100%; border-collapse: collapse;"> <tr> <td>件名</td> <td>東北自動車道 R4福島管内舗装補修工事</td> </tr> <tr> <td>図面の標榜</td> <td>その他規制B(延長連続)(本宮ICバックレーン)</td> </tr> <tr> <td>紙 尺</td> <td>— 図面番号 /</td> </tr> <tr> <td>設計会社名</td> <td></td> </tr> <tr> <td>事務所名</td> <td>東日本高速道路株式会社 東北支社 福島管理事務所</td> </tr> </table> </div>	単価表の項目	単位	数量	備考	その他規制B	回	9		項目	細目・仕様等	設置箇所	数量	単位	区分		備考	受注者	発注者	規制予告看板	W550 × H1400 高輝度反射	図中番号①、③、④	6	枚	○			工事中看板	W550 × H1400 高輝度反射	図中番号⑤	2	枚	○			徐行看板	W550 × H1400 高輝度反射	図中番号②	2	枚	○			矢印板	高輝度反射	テーパー部	6	枚	○		飛散対策としてウエイト及びロープにより固定	ラバコン	—	規制区間10m間隔	必要数	本		○		自発光デリニューエーター	—	規制区間10m間隔	必要数	本	○			件名	東北自動車道 R4福島管内舗装補修工事	図面の標榜	その他規制B(延長連続)(本宮ICバックレーン)	紙 尺	— 図面番号 /	設計会社名		事務所名	東日本高速道路株式会社 東北支社 福島管理事務所
単価表の項目	単位	数量	備考																																																																										
その他規制B	回	9																																																																											
項目	細目・仕様等	設置箇所	数量	単位	区分		備考																																																																						
					受注者	発注者																																																																							
規制予告看板	W550 × H1400 高輝度反射	図中番号①、③、④	6	枚	○																																																																								
工事中看板	W550 × H1400 高輝度反射	図中番号⑤	2	枚	○																																																																								
徐行看板	W550 × H1400 高輝度反射	図中番号②	2	枚	○																																																																								
矢印板	高輝度反射	テーパー部	6	枚	○		飛散対策としてウエイト及びロープにより固定																																																																						
ラバコン	—	規制区間10m間隔	必要数	本		○																																																																							
自発光デリニューエーター	—	規制区間10m間隔	必要数	本	○																																																																								
件名	東北自動車道 R4福島管内舗装補修工事																																																																												
図面の標榜	その他規制B(延長連続)(本宮ICバックレーン)																																																																												
紙 尺	— 図面番号 /																																																																												
設計会社名																																																																													
事務所名	東日本高速道路株式会社 東北支社 福島管理事務所																																																																												

対象

正

設計図  
 その他規制B  
 (本宮 IC バック  
 レーン)  
 (126/130)

126/130

その他規制B  
 (本宮ICバックレーン)

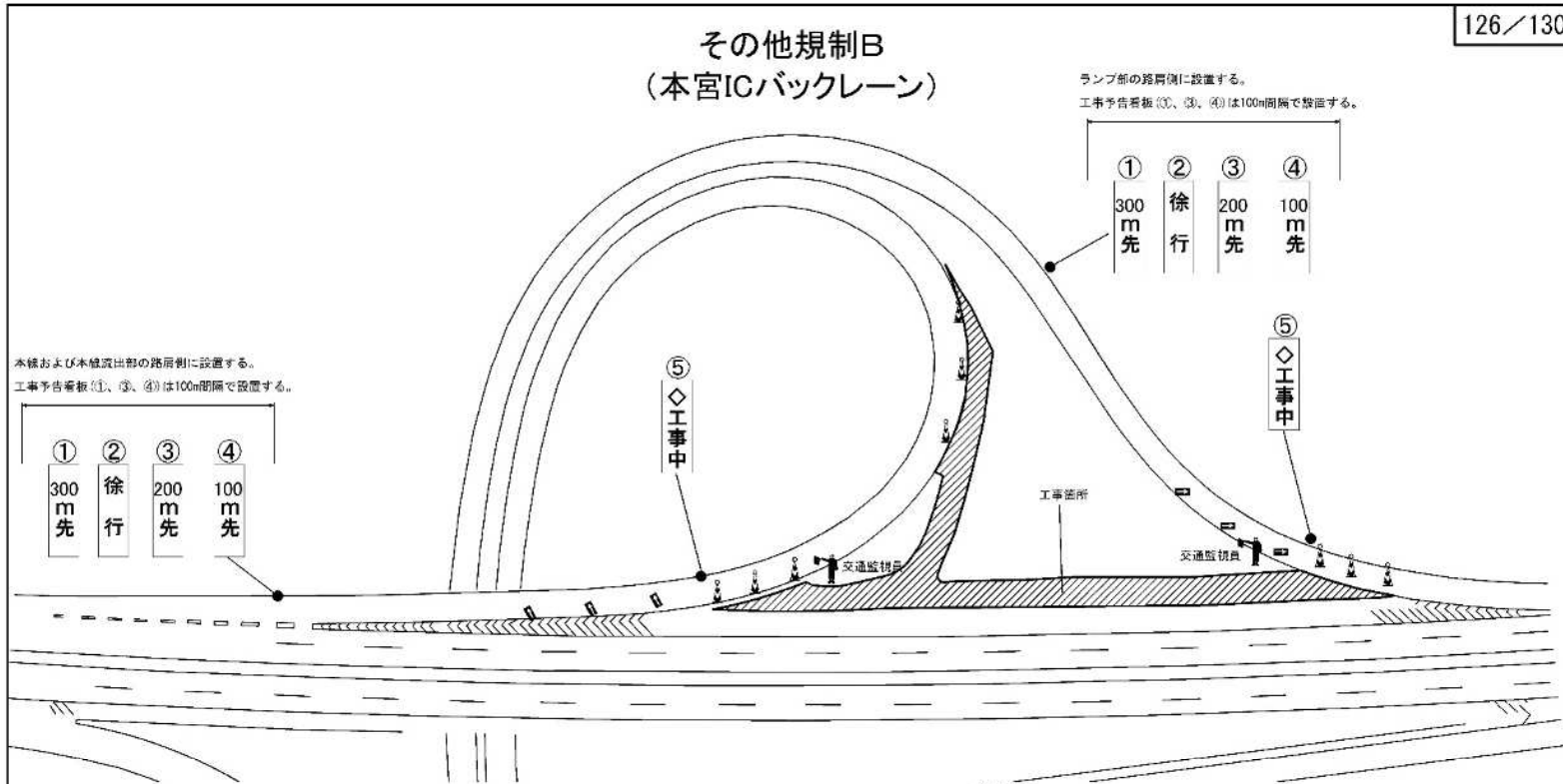

ランプ部の路肩側に設置する。  
 工事予告看板(①、③、④)は100m間隔で設置する。

本線および本線流出部の路肩側に設置する。  
 工事予告看板(①、③、④)は100m間隔で設置する。

数量表

単価表の項目	単位	数量	備考
その他規制B	回	9	

※交通監視員は図面に示す配置場所を標準とする。

規制材等区分表

項目	細目・仕様等	設置箇所	数量	単位	区分		備考
					受注者	発注者	
規制予告看板	W550 × H1400 高輝度反射	図中番号①、③、④	6	枚	○		
工事中看板	W550 × H1400 高輝度反射	図中番号⑤	2	枚	○		
徐行看板	W550 × H1400 高輝度反射	図中番号②	2	枚	○		
矢印板	高輝度反射	テーバー部	6	枚	○		飛散対策としてウェイト及びロープにより固定
ラバコン	-	規制区間10m間隔	必要数	本		○	
自発光アクリルシート	-	規制区間10m間隔	必要数	本	○		

件名	東北自動車道 R4福島管内構造補修工事
図面の種別	その他規制B (本宮ICバックレーン)
縮尺	- 図面番号 /
設計会社名	
事務所名	東日本高速道路株式会社 東北支社 福島管理事務所

対象

誤

数量明細表

13-(10)

切削オーバー  
レイ工

切削オーバー  
レイ工 K II (t=4  
cm)

区 間	項目番号 区分	2-(4)		13-(9)				13-(10)			
		捨土掘削		オーバーレイ工				切削オーバーレイ工			
		土砂 A	P(Pa-B)・Φ0.3	オーバーレイ工 A (t=4cm)	オーバーレイ工 A (t=4cm) (Y)	オーバーレイ工 K II (t=4cm)	オーバーレイ工 K II (t=4cm) (R)	切削オーバーレイ工 A (t=4cm)	切削オーバーレイ工 A (t=4cm) (Y)	切削オーバーレイ工 K II (t=4cm)	切削オーバーレイ工 K II (t=4cm) (Y)
単位	m <sup>3</sup>	m	m <sup>2</sup>	m <sup>2</sup>	m <sup>2</sup>	m <sup>2</sup>	m <sup>2</sup>	m <sup>2</sup>	m <sup>2</sup>	m <sup>2</sup>	
本宮IC	上り線										
	下り線								467.5		
本宮IC～二本松IC	上り線										3,483.6
	下り線										1,297.0
二本松IC	上り線										
	下り線										
二本松IC～福島西IC	上り線								459.1		11,027.1
	下り線										840.0
福島西IC	上り線									5,040.0	
	下り線			472.8			479.2				
福島西IC～福島JCT	上り線									740.9	
	下り線										
福島JCT	上り線										
	下り線										
福島JCT～福島飯坂IC	上り線									2,930.2	
	下り線										
福島飯坂IC	上り線										
	下り線										
福島飯坂IC～桑折CT	上り線									2,803.5	
	下り線									1,028.5	
桑折CT	上り線										
	下り線										
桑折CT～国見IC	上り線			237.0			241.7				3,055.3
	下り線										
国見IC	上り線										
	下り線									425.0	
国見IC～白石IC	上り線			792.0			808.8		1,597.3		6,621.8
	下り線										
白石IC	上り線										
	下り線										
本宮IC バックレーン 福島松川PA スルーレーン	下り線	347.0	44.4								
	下り線										
喜妻PA	上り線										
	下り線										
合 計		347.0	44.4	1,029.0	472.8	1,050.5	479.2	1,597.3	926.6	22,645.2	16,647.7

対象

正

数量明細表  
13-(10)  
切削オーバー  
レイ工  
切削オーバー  
レイ工 K II (t=4  
cm)

区 間	項目番号 区分	2-(4)		13-(9)				13-(10)			
		給土掘削		オーバーレイ工				切削オーバーレイ工			
		土砂 A	用・排水管 P(P <sub>0</sub> -B)・Φ0.3	オーバーレイ工 A (t=4cm)	オーバーレイ工 A (t=4cm) (Y)	オーバーレイ工 K II (t=4cm)	オーバーレイ工 K II (t=4cm) (R)	切削オーバーレイ工 A (t=4cm)	切削オーバーレイ工 A (t=4cm) (Y)	切削オーバーレイ工 K II (t=4cm)	切削オーバーレイ工 K II (t=4cm) (Y)
単位	m <sup>3</sup>	m	m <sup>2</sup>	m <sup>2</sup>	m <sup>2</sup>	m <sup>2</sup>	m <sup>2</sup>	m <sup>2</sup>	m <sup>2</sup>	m <sup>2</sup>	
本宮IC	上り線										
	下り線								467.5		
本宮IC～二本松IC	上り線										3,483.6
	下り線										1,297.0
二本松IC	上り線										
	下り線										
二本松IC～福島西IC	上り線								459.1		11,027.1
	下り線										840.0
福島西IC	上り線										
	下り線				472.8		479.2				
福島西IC～福島JCT	上り線										
	下り線										5,780.9
福島JCT	上り線										
	下り線										
福島JCT～福島飯坂IC	上り線										2,930.2
	下り線										
福島飯坂IC	上り線										
	下り線										
福島飯坂IC～桑折CT	上り線										2,803.5
	下り線										1,028.5
桑折CT	上り線										
	下り線										
桑折CT～国見IC	上り線			237.0			241.7				3,055.3
	下り線										
国見IC	上り線										
	下り線										425.0
国見IC～白石IC	上り線			792.0			808.8		1,597.3		6,621.8
	下り線										
白石IC	上り線										
	下り線										
本宮IC バックレーン 福島松川PA スルーレーン	上り線	347.0	44.4								
	下り線										
吾妻PA	上り線										
	下り線										
合 計		347.0	44.4	1,029.0	472.8	1,050.5	479.2	1,597.3	926.6	22,645.2	16,647.7