交付図書の訂正について

令和４年３月３１日付けで入札公告を行った「東北自動車道　前田川橋床版取替工事」に係る交付図書に一部誤りがあったため、別添のとおり訂正します。

なお、訂正した交付図書は、競争参加資格申請者へ送付致します。

令和４年５月１０日

契約責任者
東日本高速道路株式会社
東北支社長　八木　茂樹

【訂正内容】
・割掛対照表
・設計図
※訂正箇所は、別添「正誤表」をご確認ください。

令和3年度

東北自動車道
前田川橋床版取替工事

交付図書正誤表

東日本高速道路株式会社
東北支社　郡山管理事務所

正誤表(1/9)

工事等件名）東北自動車道　前田川橋床版取替工事

対象	誤	正
割掛対象表 1頁	＜積算データ管理＞　＊＊＊　割掛対象表　＊＊＊	＜積算データ管理＞　＊＊＊　割掛対象表　＊＊＊

誤

割掛項目 ＼ 変動・固定の区分	◎共通仮設費	工事用機械運搬費	工事用機械分解組立費A	工事用機械分解組立費B	仮設材等運搬費	地下埋設物調査費	はく離抵抗試験費	非破壊検査試験費	◎仮設備工事費	移動足場工費	吊足場工費（標準型側面）	吊足場工費（防護型側面）	昇降足場費	◎補工事費	橋面養生費
割掛先契約項目		固	固	固	固	固	固	固		固	固	固	固		固
コンクリート Ａ１－４								○							
Ｐ６－５								○		○	○	○	○		○
型わく Ａ										○	○	○	○		
鉄筋 Ａ（Ｅ）										○	○	○	○		
Ｂ（Ｅ）										○	○	○	○		
防護柵 Ｇｒ－ＳＢ－２Ｅ						○									
Ｇｒ－ＳＢｍ－２Ｅ						○									
Ｇｒ－ＳＢ－２Ｅ-Ｍｏ						○									
Ｇｒ－Ｓｃ－４Ｅ						○									
Ｇｒ－ＳＢｍ－Ｍｏ						○									
Ｇｒ－ＳＢｍ－Ｍｏ（Ｄ）						○									
Ｇｒ－Ａｍ－Ｍｏ						○									
Ｇｒ－ＳＢ－ＢＪ						○									

注）変動・固定の部分・・・"固"は固定先割掛を示し、空白は変動的割掛を示す。

正

割掛項目 ＼ 変動・固定の区分	◎共通仮設費	工事用機械運搬費	工事用機械分解組立費A	工事用機械分解組立費B	仮設材等運搬費	地下埋設物調査費	はく離抵抗試験費	非破壊検査試験費	◎仮設備工事費	移動足場工費	吊足場工費（標準型側面）	吊足場工費（防護型側面）	昇降足場費	足場工費	◎補工事費
割掛先契約項目		固	固	固	固	固	固	固		固	固	固	固	固	
コンクリート Ａ１－４								○						○	
Ｐ６－５								○		○	○	○	○		
型わく Ａ										○	○	○	○	○	
鉄筋 Ａ														○	
Ａ（Ｅ）										○	○	○	○	○	
Ｂ（Ｅ）										○	○	○	○		
防護柵 Ｇｒ－ＳＢ－２Ｅ						○									
Ｇｒ－ＳＢｍ－２Ｅ						○									
Ｇｒ－ＳＢ－２Ｅ-Ｍｏ						○									
Ｇｒ－Ｓｃ－４Ｅ						○									
Ｇｒ－ＳＢｍ－Ｍｏ						○									
Ｇｒ－ＳＢｍ－Ｍｏ（Ｄ）						○									
Ｇｒ－Ａｍ－Ｍｏ						○									

注）変動・固定の部分・・・"固"は固定先割掛を示し、空白は変動的割掛を示す。

正誤表(2/9)

工事等件名）東北自動車道　前田川橋床版取替工事

対象	誤	正
割掛対象表 2頁	＜積算データ管理＞　＊＊＊　割掛対象表　＊＊＊	＜積算データ管理＞　＊＊＊　割掛対象表　＊＊＊

＜積算データ管理＞　＊＊＊　割掛対象表　＊＊＊

変動・固定の区分 ＼ 割掛項目	◎共通仮設費	工事用機械運搬費	工事用機械分解組立費A	工事用機械分解組立費B	仮設材等運搬費	地下埋設物調査費	はく離紙抗試験費	非破壊検査試験費	◎仮設備工事費	移動足場工費	吊足場工費（標準型側面）	吊足場工費（防護型側面）	昇降足場費		◎雑工事費	橋面養生費
割掛先契約項目		固	固	固	固	固	固	固		固	固	固	固			固
超速硬コンクリートB										○	○	○	○			
プレキャストPC床版工																
プレキャストPC床版の製作A								○								
プレキャストPC床版の製作B								○								
プレキャストPC床版の製作C								○								
プレキャストPC床版の製作D								○								
プレキャストPC床版の架設A			○							○	○	○	○			
プレキャストPC床版の架設B			○							○	○	○	○			
プレキャストPC床版の架設C				○						○	○	○	○			
プレキャストPC床版の架設D				○						○	○	○	○			
プレキャスト壁高欄工																
A			○					○		○	○	○	○			
B			○					○		○	○	○	○			
C				○				○		○	○	○	○			
D				○				○		○	○	○	○			

注）変動・固定の部分・・・"固"は固定先割掛を示し、空白は変動的割掛を示す。

＜積算データ管理＞　＊＊＊　割掛対象表　＊＊＊

変動・固定の区分 ＼ 割掛項目	◎共通仮設費	工事用機械運搬費	工事用機械分解組立費A	工事用機械分解組立費B	仮設材等運搬費	地下埋設物調査費	はく離紙抗試験費	非破壊検査試験費	◎仮設備工事費	移動足場工費	吊足場工費（標準型側面）	吊足場工費（防護型側面）	昇降足場費	足場工費	◎雑工事費
割掛先契約項目		固	固	固	固	固	固	固		固	固	固	固	固	
防護柵															
Ｇｒ－ＳＢ－ＢＪ						○									
超速硬コンクリートB										○	○	○	○		
プレキャストPC床版工															
プレキャストPC床版の製作A								○							
プレキャストPC床版の製作B								○							
プレキャストPC床版の製作C								○							
プレキャストPC床版の製作D								○							
プレキャストPC床版の架設A			○							○	○	○	○		
プレキャストPC床版の架設B			○							○	○	○	○		
プレキャストPC床版の架設C				○						○	○	○	○		
プレキャストPC床版の架設D				○						○	○	○	○		
プレキャスト壁高欄工															
A			○					○		○	○	○	○		
B			○					○		○	○	○	○		
C				○				○		○	○	○	○		

注）変動・固定の部分・・・"固"は固定先割掛を示し、空白は変動的割掛を示す。

正誤表(3/9)

工事等件名）東北自動車道　前田川橋床版取替工事

対象	誤	正
割掛対象表 3頁		

＜積算データ管理＞　　＊＊＊　割掛対象表　＊＊＊

割掛項目 ＼ 変動・固定の区分	③共通仮設費	工事用機械運搬費	工事用機械分解組立費A	工事用機械分解組立費B	仮設材等運搬費	地下埋設物調査費	はく離紙抗試験費	非破壊検査試験費	③仮設備工事費	移動足場工費	吊足場工費（標準型側面）	吊足場工費（防護型側面）	昇降足場費		③橋工事費	橋面発生費
割掛先契約項目		固	固	固	固	固	固	固		固	固	固	固			固
床版撤去工 A			○							○	○	○	○			
B			○							○	○	○	○			
C				○						○	○	○	○			
D				○						○	○	○	○			
床版端部ブラケット工			○	○						○	○	○	○			
仮設防護柵工 A					○											
B					○											
対面通行用中央分離帯改良工 A		○					○									
B		○					○									
C		○					○									
D		○					○									

注）変動・固定の部分・・・“固”は固定先割掛を示し、空白は変動的割掛を示す。

＜積算データ管理＞　　＊＊＊　割掛対象表　＊＊＊

割掛項目 ＼ 変動・固定の区分	③共通仮設費	工事用機械運搬費	工事用機械分解組立費A	工事用機械分解組立費B	仮設材等運搬費	地下埋設物調査費	はく離紙抗試験費	非破壊検査試験費	③仮設備工事費	移動足場工費	吊足場工費（標準型側面）	吊足場工費（防護型側面）	昇降足場費	足場工費	③橋工事費
割掛先契約項目		固	固	固	固	固	固	固		固	固	固	固	固	
プレキャスト壁高欄工 D				○				○		○	○	○	○		
床版撤去工 A			○							○	○	○	○		
B			○							○	○	○	○		
C				○						○	○	○	○		
D				○						○	○	○	○		
床版端部ブラケット工			○	○						○	○	○	○		
仮設防護柵工 A					○										
B					○										
対面通行用中央分離帯改良工 A		○					○								
B		○					○								
C		○					○								
D		○					○								

注）変動・固定の部分・・・“固”は固定先割掛を示し、空白は変動的割掛を示す。

正誤表(4/9)

工事等件名）東北自動車道　前田川橋床版取替工事

対象	誤	正
設計図 釈迦堂川橋 （上り線） （48/56）	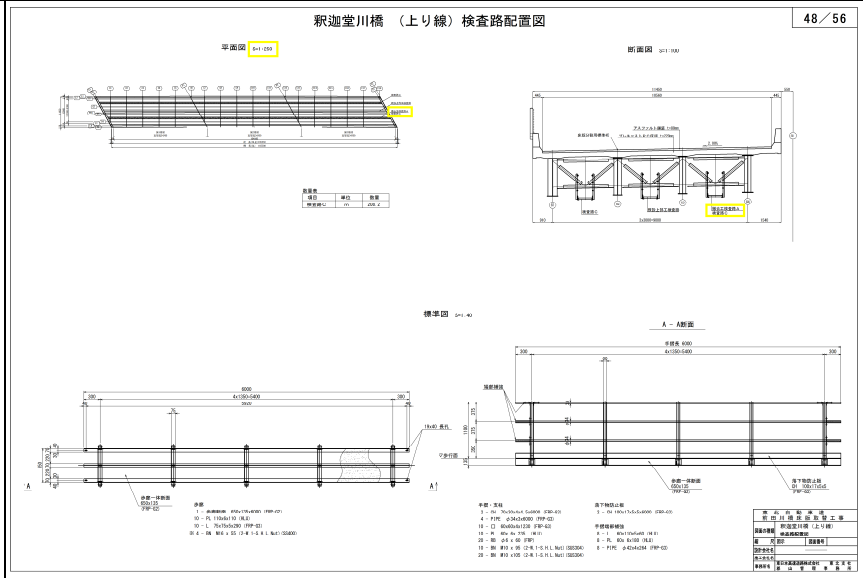 平面図 S=1:250 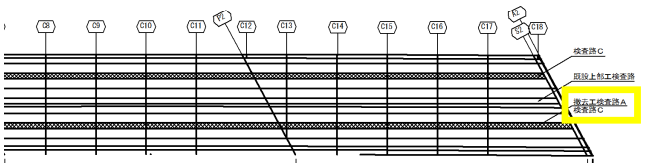 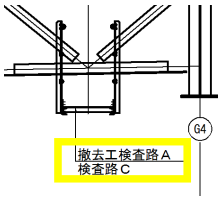 	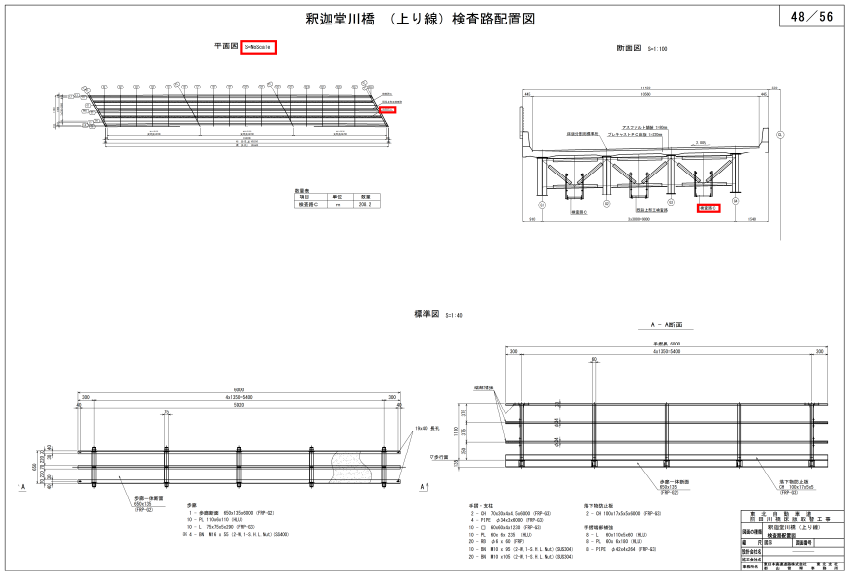 平面図 S=NoScale 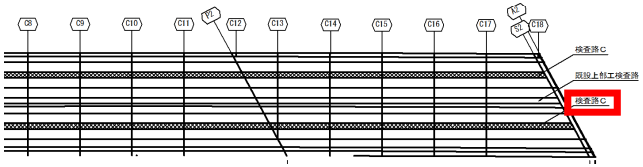 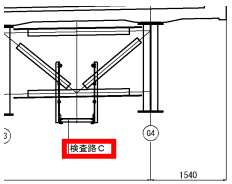

正誤表(5/9)

工事等件名)東北自動車道　前田川橋床版取替工事

対象	誤	正
設計図 釈迦堂川橋 （下り線） (47/53)	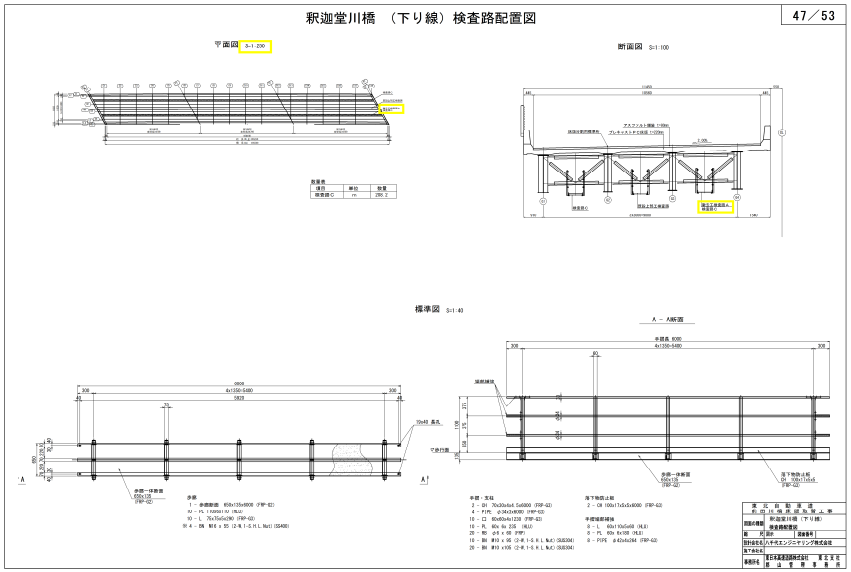 平面図 S=1:250 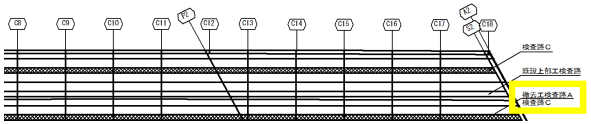 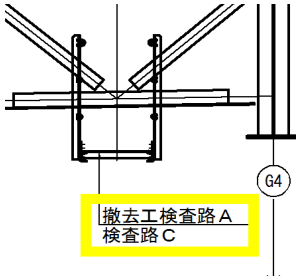 	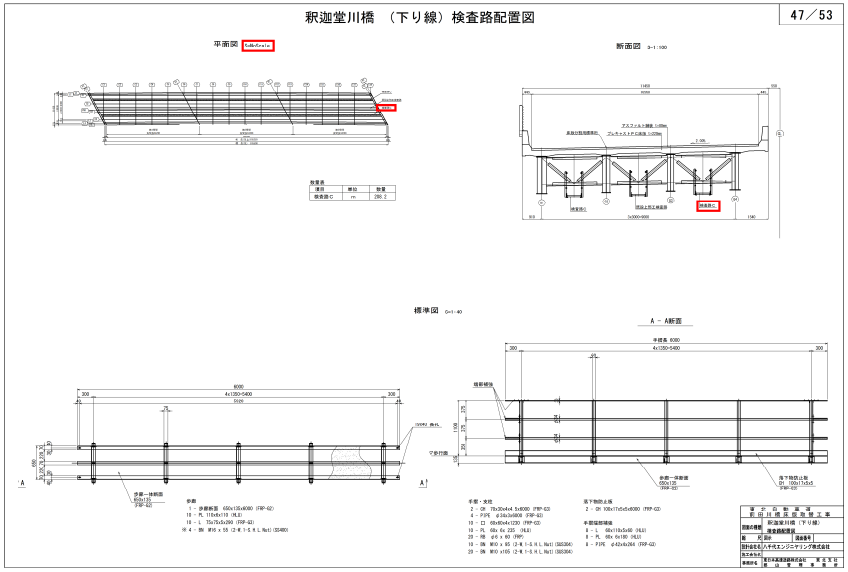 平面図 S=NoScale 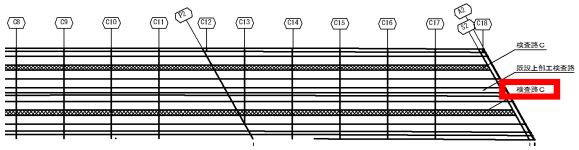 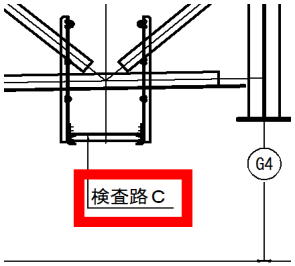

正誤表(6/9)

工事等件名）東北自動車道　前田川橋床版取替工事

対象	誤	正
契約参考図書 率計上項目及び 概算数量、図面 概算数量表	（下記「誤」参照）	（下記「正」参照）

誤

概　算　数　量　表

項目名称末尾記号（Y）は夜間作業（16時～翌1時）

番号	項目名称	概算数量	単位	番号	項目名称	概算数量	単位	番号	項目名称	概算数量	単位
1	排水装置 排水ます A	18	箇所	29	交通規制工 車線規制 Ⅰ×2×0	16	回	57	撤去工 防護柵Gr-SB-1B-BPL	74	m
2	排水装置 排水管 A	38	m	30	交通規制工 車線規制 Ⅱ×1×0	26	回	58	撤去工 防護柵Gr-A-1B-BPL	211	m
3	橋名板 橋名板	4	箇所	31	交通規制工 車線規制 Ⅳ×1×0	16	回	59	撤去工 防護柵Gr-SB-BJ	1	m
4	橋歴板 橋歴板	8	箇所	32	交通規制工 車線規制（昼夜間連続）Ⅱ×1×0×2	4	回	60	撤去工 防護柵Gc-A-4B	131	m
5	オーバーレイ工 オーバーレイ工KⅡ（t＝4cm）	7,711	㎡	33	交通規制工 車線規制（昼夜間連続）Ⅱ×1×1×3	4	回	61	撤去工 眩光防止板TypeCl	37	基
6	段差修正工 A	809	㎡	34	交通規制工 中央分離帯規制 Ⅱ×1×0	36	回	62	撤去工 中央分離帯転落防止網	310	㎡
7	段差修正工 B	1,376	㎡	35	交通規制工 中央分離帯規制（昼夜間連続）Ⅲ×1×1×3	2	回	63	撤去工 落下物防止柵(飛雪)	12	m
8	レベリング工 FB13	298.00	t	36	交通規制工 中央分離帯規制（昼夜間連続）Ⅲ×1×1×4	4	回	64	撤去工 視線誘導標A2-2	4	基
9	眩光防止施設工 眩光防止板Gs	37	基	37	交通規制工 中央分離帯規制（昼夜間連続）Ⅲ×1×1×5	2	回	65	撤去工 視線誘導標A2-3	4	基
10	中央分離帯転落防止網	272	㎡	38	交通規制工 対面通行規制（昼夜間連続）Ⅲ×1×1×20	2	回	66	撤去工 視線誘導標A3-2	4	基
11	落下物防止柵 G1－2	56	m	39	交通規制工 対面通行規制（昼夜間連続）Ⅲ×1×1×26	2	回	67	撤去工 距離標C2	1	枚
12	防護柵撤去設置工 ガードレールGr－SBm－Mo	160	m	40	交通保安要員 交通監視員A1	604	人・日	68	撤去工 遮音壁Ⅳ－O－4(H=2m)M	245	m
13	防護柵撤去設置工 ガードレールGr－SBm－Mo(D)	160	m	41	交通保安要員 交通監視員A2	88	人・日	69	ケーブル工 光ケーブル仮移設工	189	m
14	眩光防止施設撤去設置工 眩光防止板 Ai	332	基	42	交通保安要員 交通監視員A1(Y)	406	人・日	70	注意喚起溝工	2,456	m
15	路面標示工 路面標示標準型A1	976	m	43	交通保安要員 交通誘導警備員B1	554	人・日	71	路面標示消去工 A	976	m
16	路面標示工 路面標示標準型B1	2,456	m	44	交通保安要員 交通誘導警備員B1(Y)	260	人・日	72	路面標示消去工 B	2,456	m
17	路面標示工 路面標示標準型C1	96	㎡	45	路面切削工 A	2,090	㎡	73	路面標示消去工 C	96	㎡
18	路面標示工 JIS規格型B1	7,855	m	46	路面切削工 B	2,900	㎡	74	路面標示消去工 D	7,855	m
19	視線誘導標 A3－3	12	基	47	床版排水処理工 A	4	箇所	75	ガードケーブル緊張工	678	条・m
20	距離標 C5	1	枚	48	床版排水処理工 B	24	m	76	安全対策工 後尾警戒A	180	台・日
21	視線誘導標撤去設置工 A2－3	36	基	49	橋梁端部止水工 成型目地材	659	m	77	安全対策工 渋滞監視A	138	台・日
22	距離標撤去設置工 B2	3	枚	50	遊間プレート工 A	8	箇所	78			
23	距離標撤去設置工 C2	8	枚	51	撤去工 排水管	61	m	79			
24	はく落防止対策工 A	63	㎡	52	撤去工 検査路	302	kg	80			
25	表面保護工 コンクリート表面被覆工	130	㎡	53	撤去工 防護柵Gr-SB-2E	36	m	81			
26	構造物等取壊し工 コンクリート構造物取壊し(Type A)	11	m^3	54	撤去工 防護柵Gr-A-2E	54	m	82			
27	構造物等取壊し工 コンクリート構造物取壊し(Type A)WJ	5	m^3	55	撤去工 防護柵Gr-SBm-2E	562	m	83			
28	交通規制工 車線規制 Ⅰ×1×0	22	回	56	撤去工 防護柵Gr-SBm-2E(D)	580	m	84			

番号	項目名称	概算数量	単位
76	安全対策工 後尾警戒A	180	台・日
77	安全対策工 渋滞監視A	138	台・日
78			
79			
80			

正

概　算　数　量　表

項目名称末尾記号（Y）は夜間作業（16時～翌1時）

番号	項目名称	概算数量	単位	番号	項目名称	概算数量	単位	番号	項目名称	概算数量	単位
1	排水装置 排水ます A	18	箇所	29	交通規制工 車線規制 Ⅰ×2×0	16	回	57	撤去工 防護柵Gr-SB-1B-BPL	74	m
2	排水装置 排水管 A	38	m	30	交通規制工 車線規制 Ⅱ×1×0	26	回	58	撤去工 防護柵Gr-A-1B-BPL	211	m
3	橋名板 橋名板	4	箇所	31	交通規制工 車線規制 Ⅳ×1×0	16	回	59	撤去工 防護柵Gr-SB-BJ	1	m
4	橋歴板 橋歴板	8	箇所	32	交通規制工 車線規制（昼夜間連続）Ⅱ×1×0×2	4	回	60	撤去工 防護柵Gc-A-4B	131	m
5	オーバーレイ工 オーバーレイ工KⅡ（t＝4cm）	7,711	㎡	33	交通規制工 車線規制（昼夜間連続）Ⅱ×1×1×3	4	回	61	撤去工 眩光防止板TypeCl	37	基
6	段差修正工 A	809	㎡	34	交通規制工 中央分離帯規制 Ⅱ×1×0	36	回	62	撤去工 中央分離帯転落防止網	310	㎡
7	段差修正工 B	1,376	㎡	35	交通規制工 中央分離帯規制（昼夜間連続）Ⅲ×1×1×3	2	回	63	撤去工 落下物防止柵(飛雪)	12	m
8	レベリング工 FB13	298.00	t	36	交通規制工 中央分離帯規制（昼夜間連続）Ⅲ×1×1×4	4	回	64	撤去工 視線誘導標A2-2	4	基
9	眩光防止施設工 眩光防止板Gs	37	基	37	交通規制工 中央分離帯規制（昼夜間連続）Ⅲ×1×1×5	2	回	65	撤去工 視線誘導標A2-3	4	基
10	中央分離帯転落防止網	272	㎡	38	交通規制工 対面通行規制（昼夜間連続）Ⅲ×1×1×20	2	回	66	撤去工 視線誘導標A3-2	4	基
11	落下物防止柵 G1－2	56	m	39	交通規制工 対面通行規制（昼夜間連続）Ⅲ×1×1×26	2	回	67	撤去工 距離標C2	1	枚
12	防護柵撤去設置工 ガードレールGr－SBm－Mo	160	m	40	交通保安要員 交通監視員A1	604	人・日	68	撤去工 遮音壁Ⅳ－O－4(H=2m)M	245	m
13	防護柵撤去設置工 ガードレールGr－SBm－Mo(D)	160	m	41	交通保安要員 交通監視員A2	88	人・日	69	ケーブル工 光ケーブル仮移設工	189	m
14	眩光防止施設撤去設置工 眩光防止板 Ai	332	基	42	交通保安要員 交通監視員A1(Y)	406	人・日	70	注意喚起溝工	2,456	m
15	路面標示工 路面標示標準型A1	976	m	43	交通保安要員 交通誘導警備員B1	554	人・日	71	路面標示消去工 A	976	m
16	路面標示工 路面標示標準型B1	2,456	m	44	交通保安要員 交通誘導警備員B1(Y)	260	人・日	72	路面標示消去工 B	2,456	m
17	路面標示工 路面標示標準型C1	96	㎡	45	路面切削工 A	2,090	㎡	73	路面標示消去工 C	96	㎡
18	路面標示工 JIS規格型B1	7,855	m	46	路面切削工 B	2,900	㎡	74	路面標示消去工 D	7,855	m
19	視線誘導標 A3－3	12	基	47	床版排水処理工 A	4	箇所	75	ガードケーブル緊張工	678	条・m
20	距離標 C5	1	枚	48	床版排水処理工 B	24	m	76	安全対策工 後尾警戒A	180	台・日
21	視線誘導標撤去設置工 A2－3	36	基	49	橋梁端部止水工 成型目地材	659	m	77	安全対策工 渋滞監視A	138	台・日
22	距離標撤去設置工 B2	3	枚	50	遊間プレート工 A	8	箇所	78	撤去工検査路A	6	t
23	距離標撤去設置工 C2	8	枚	51	撤去工 排水管	61	m	79			
24	はく落防止対策工 A	63	㎡	52	撤去工 検査路	302	kg	80			
25	表面保護工 コンクリート表面被覆工	130	㎡	53	撤去工 防護柵Gr-SB-2E	36	m	81			
26	構造物等取壊し工 コンクリート構造物取壊し(Type A)	11	m^3	54	撤去工 防護柵Gr-A-2E	54	m	82			
27	構造物等取壊し工 コンクリート構造物取壊し(Type A)WJ	5	m^3	55	撤去工 防護柵Gr-SBm-2E	562	m	83			
28	交通規制工 車線規制 Ⅰ×1×0	22	回	56	撤去工 防護柵Gr-SBm-2E(D)	580	m	84			

番号	項目名称	概算数量	単位
76	安全対策工 後尾警戒A	180	台・日
77	安全対策工 渋滞監視A	138	台・日
78	撤去工検査路A	6	t
79			
80			

正誤表(7/9)

工事等件名）東北自動車道　前田川橋床版取替工事

対象	誤	正
契約参考図書 率計上項目及び 概算数量、図面 図面目次		

誤

図　面　目　次

図面番号	図　面　名　称	図面番号	図　面　名　称
1	前田川橋（上り線）排水装置系統図	33	釈迦堂川橋（上り線）橋面舗装工
2	前田川橋（上り線）遊間プレート工　A	34	釈迦堂川橋（上り線）段差修正工及びパラペットハツリ図
3	前田川橋（上り線）排水装置撤去図	35	釈迦堂川橋（上り線）段差修正工
4	前田川橋（上り線）防護柵撤去図	36	釈迦堂川橋（上り線）表面保護工
5	前田川橋（上り線）橋面舗装工	37	釈迦堂川橋（上り線）橋名板及び橋歴板設置図
6	前田川橋（上り線）段差修正工及びパラペットハツリ図	38	釈迦堂川橋（上り線）視線誘導標撤去・設置図
7	前田川橋（上り線）段差修正工	39	釈迦堂川橋（上り線）遮音壁撤去図
8	前田川橋（上り線）表面保護工	40	釈迦堂川橋　中央分離帯転落防止網撤去・設置図
9	前田川橋（上り線）コンクリートはく落防止工	41	釈迦堂川橋（下り線）排水装置系統図
10	前田川橋（上り線）落下物防止柵	42	釈迦堂川橋（下り線）遊間プレート工　A
11	前田川橋（上り線）橋名板及び橋歴板設置図	43	釈迦堂川橋（下り線）排水装置撤去図
12	前田川橋（上り線）視線誘導標撤去・設置図	44	釈迦堂川橋（下り線）防護柵撤去図
13	前田川橋（上り線）眩光防止板撤去・設置図	45	釈迦堂川橋（下り線）橋面舗装工
14	前田川橋ガードケーブル緊張工平面図	46	釈迦堂川橋（下り線）段差修正工及びパラペットハツリ図
15	前田川橋（下り線）排水装置系統図	47	釈迦堂川橋（下り線）段差修正工
16	前田川橋（下り線）遊間プレート工　A	48	釈迦堂川橋（下り線）表面保護工
17	前田川橋（下り線）排水装置撤去図	49	釈迦堂川橋（下り線）橋名板及び橋歴板設置図
18	前田川橋（下り線）検査路撤去図	50	釈迦堂川橋（下り線）視線誘導標撤去・設置図
19	前田川橋（下り線）防護柵撤去図	51	釈迦堂川橋（下り線）眩光防止板撤去・設置図
20	前田川橋（下り線）橋面舗装工	52	釈迦堂川橋（下り線）距離標撤去・設置図
21	前田川橋（下り線）段差修正工及びパラペットハツリ図	53	釈迦堂川橋（下り線）遮音壁撤去図
22	前田川橋（下り線）段差修正工	54～57	前田川橋　渡り線平面図　(1)　～　(4)
23	前田川橋（下り線）表面保護工	58	前田川橋　工事用車両出入口　平面図
24	前田川橋（下り線）コンクリートはく落防止工	59～66	釈迦堂川橋　渡り線平面図　(1)　～　(8)
25	前田川橋（下り線）落下物防止柵	67	釈迦堂川橋（上り線）　工事用車両出入口　平面図
26	前田川橋（下り線）橋名板及び橋歴板設置図	68	釈迦堂川橋（下り線）　工事用車両出入口　平面図
27	前田川橋（下り線）視線誘導標撤去・設置図	69	前田川橋　安全対策工　後尾警戒配置図
28	釈迦堂川橋（上り線）排水装置系統図	70	釈迦堂川橋　安全対策工　後尾警戒配置図
29	釈迦堂川橋（上り線）遊間プレート工　A	71	前田川橋　ケーブル工詳細図
30	釈迦堂川橋（上り線）排水装置撤去図	72	釈迦堂川橋　ケーブル工詳細図
31	釈迦堂川橋（上り線）検査路撤去図	73～87	交通規制図　(1)　～　(15)
32	釈迦堂川橋（上り線）防護柵撤去図		

	73～87	交通規制図　(1)　～　(15)

正

図　面　目　次

図面番号	図　面　名　称	図面番号	図　面　名　称
1	前田川橋（上り線）排水装置系統図	34	釈迦堂川橋（上り線）段差修正工及びパラペットハツリ図
2	前田川橋（上り線）遊間プレート工　A	35	釈迦堂川橋（上り線）段差修正工
3	前田川橋（上り線）排水装置撤去図	36	釈迦堂川橋（上り線）表面保護工
4	前田川橋（上り線）防護柵撤去図	37	釈迦堂川橋（上り線）橋名板及び橋歴板設置図
5	前田川橋（上り線）橋面舗装工	38	釈迦堂川橋（上り線）視線誘導標撤去・設置図
6	前田川橋（上り線）段差修正工及びパラペットハツリ図	39	釈迦堂川橋（上り線）遮音壁撤去図
7	前田川橋（上り線）段差修正工	40	釈迦堂川橋　中央分離帯転落防止網撤去・設置図
8	前田川橋（上り線）表面保護工	41	釈迦堂川橋（下り線）排水装置系統図
9	前田川橋（上り線）コンクリートはく落防止工	42	釈迦堂川橋（下り線）遊間プレート工　A
10	前田川橋（上り線）落下物防止柵	43	釈迦堂川橋（下り線）排水装置撤去図
11	前田川橋（上り線）橋名板及び橋歴板設置図	44	釈迦堂川橋（下り線）防護柵撤去図
12	前田川橋（上り線）視線誘導標撤去・設置図	45	釈迦堂川橋（下り線）橋面舗装工
13	前田川橋（上り線）眩光防止板撤去・設置図	46	釈迦堂川橋（下り線）段差修正工及びパラペットハツリ図
14	前田川橋ガードケーブル緊張工平面図	47	釈迦堂川橋（下り線）段差修正工
15	前田川橋（下り線）排水装置系統図	48	釈迦堂川橋（下り線）表面保護工
16	前田川橋（下り線）遊間プレート工　A	49	釈迦堂川橋（下り線）橋名板及び橋歴板設置図
17	前田川橋（下り線）排水装置撤去図	50	釈迦堂川橋（下り線）視線誘導標撤去・設置図
18	前田川橋（下り線）検査路撤去図	51	釈迦堂川橋（下り線）眩光防止板撤去・設置図
19	前田川橋（下り線）防護柵撤去図	52	釈迦堂川橋（下り線）距離標撤去・設置図
20	前田川橋（下り線）橋面舗装工	53	釈迦堂川橋（下り線）遮音壁撤去図
21	前田川橋（下り線）段差修正工及びパラペットハツリ図	54～57	前田川橋　渡り線平面図　(1)　～　(4)
22	前田川橋（下り線）段差修正工	58	前田川橋　工事用車両出入口　平面図
23	前田川橋（下り線）表面保護工	59～66	釈迦堂川橋　渡り線平面図　(1)　～　(8)
24	前田川橋（下り線）コンクリートはく落防止工	67	釈迦堂川橋（上り線）　工事用車両出入口　平面図
25	前田川橋（下り線）落下物防止柵	68	釈迦堂川橋（下り線）　工事用車両出入口　平面図
26	前田川橋（下り線）橋名板及び橋歴板設置図	69	前田川橋　安全対策工　後尾警戒配置図
27	前田川橋（下り線）視線誘導標撤去・設置図	70	釈迦堂川橋　安全対策工　後尾警戒配置図
28	釈迦堂川橋（上り線）排水装置系統図	71	前田川橋　ケーブル工詳細図
29	釈迦堂川橋（上り線）遊間プレート工　A	72	釈迦堂川橋　ケーブル工詳細図
30	釈迦堂川橋（上り線）排水装置撤去図	73～87	交通規制図　(1)　～　(15)
31	釈迦堂川橋（上り線）検査路撤去図	88	釈迦堂川橋（上り線）撤去工検査路Ａ
32	釈迦堂川橋（上り線）防護柵撤去図	89	釈迦堂川橋（下り線）撤去工検査路Ａ
33	釈迦堂川橋（上り線）橋面舗装工		

	73～87	交通規制図　(1)　～　(15)
	88	釈迦堂川橋（上り線）撤去工検査路Ａ
	89	釈迦堂川橋（下り線）撤去工検査路Ａ

正誤表(8/9)

工事等件名）東北自動車道　前田川橋床版取替工事

対象	誤	正
契約参考図書 率計上項目及び 概算数量、図面 釈迦堂川橋 （上り線） 撤去工検査路A （88/89）		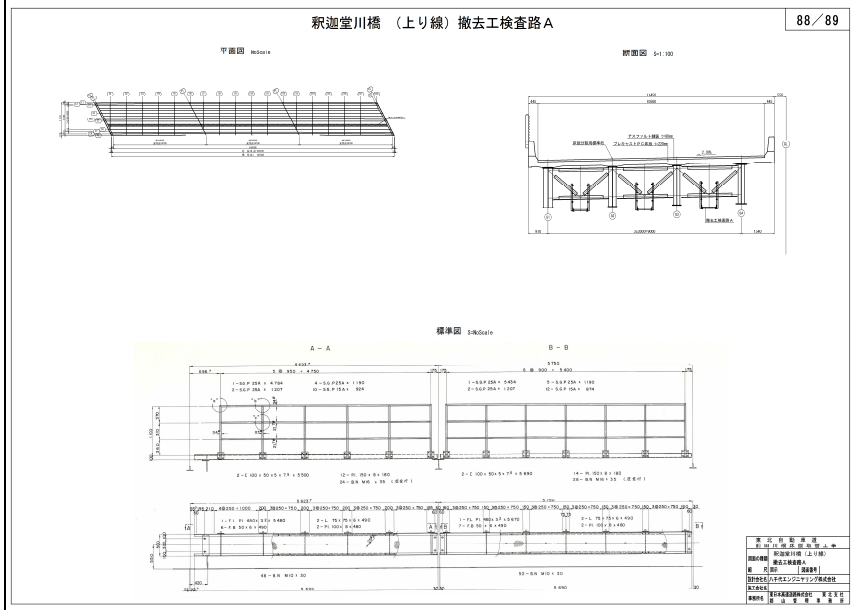 追加

正誤表(9/9)

工事等件名）東北自動車道　前田川橋床版取替工事

対象	誤	正
契約参考図書 率計上項目及び 概算数量、図面 釈迦堂川橋 （下り線） 撤去工検査路A （89/89）		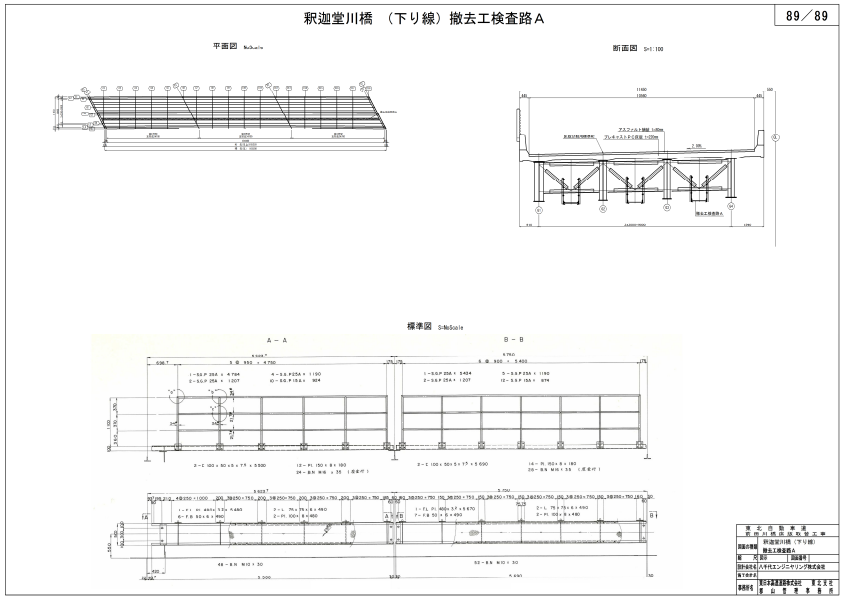 追加