令和3年11月16日
東日本高速道路株式会社
東北支社仙台東管理事務所

東日本大震災復興支援として
宮城県・仙台市へクロマツ苗木の寄贈を行いました

NEXCO東日本仙台東管理事務所（宮城県仙台市）で管理している E6 仙台東部道路では、開通時より盛土のり面にクロマツ林を整備しています。平成23年に発生した東日本大震災では、仙台東部道路の盛土・クロマツ林が市街地への津波の侵入を阻むことが出来ました。

この仙台東部道路のクロマツ林から種子を採取し苗木として育成し、国土交通省、宮城県及び石巻市が整備した「石巻南浜津波復興祈念公園」と、仙台市が取り組んでいる「ふるさとの杜再生プロジェクト」の一環でベガルタ仙台が実施している「ミライの杜プロジェクト」へクロマツ苗木を寄贈しましたので、お知らせします。

記

1. 寄贈場所
   - ・石巻南浜津波復興祈念公園
   - ・仙台市海岸公園

2. 寄贈内容
   - ・石巻南浜津波復興祈念公園　クロマツ苗木　200本
   - ・仙台市海岸公園　クロマツ苗木　300本

宮城県への寄贈

仙台市への寄贈

≪石巻南浜津波復興祈念公園　植樹先概要≫

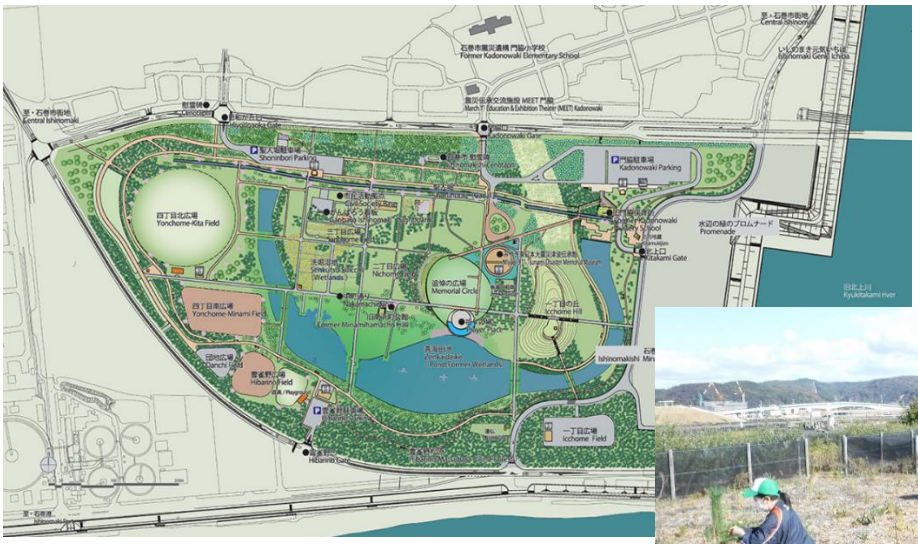

公園案内図

植樹作業状況

≪仙台市ふるさとの杜再生プロジェクト概要≫

ふるさとの杜再生プロジェクト概要

植樹後記念撮影

植樹作業状況