チラシ1

E38 道東道　路面補修工事・トンネル点検

夜間通行止め

Ⓐ 夕張(ゆうばり)IC⇔占冠(しむかっぷ)IC（夜8時～翌朝6時）

9/26(月)➡10/3(月)

予備日　10/4(火)➡10/11(火)

休止日　土・日・祝日

終了後に開始します

Ⓑ 占冠(しむかっぷ)IC⇔十勝清水(とかちしみず)IC（夜9時～翌朝7時）

10/4(火)➡10/17(月)

予備日　10/18(火)➡10/28(金)

休止日　土・日・祝日

荒天などにより予備日に延期となる場合があります。ご迷惑をおかけしますが、ご理解とご協力をお願いします。

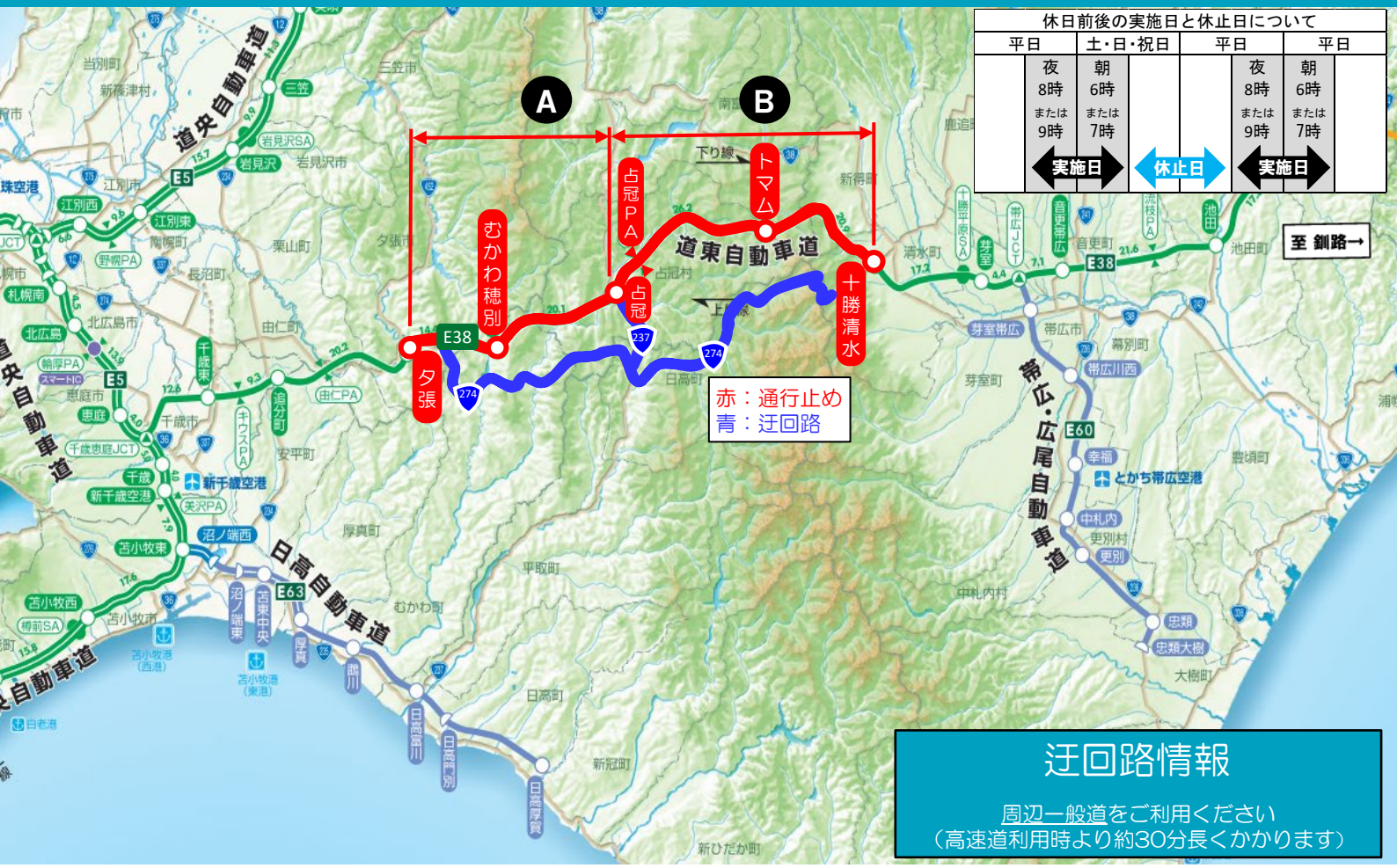

迂回路情報

周辺一般道をご利用ください
（高速道利用時より約30分長くかかります）

24時間、365日、お客さまの声をお聞きしています。
NEXCO東日本お客さまセンター
0570-024-024
または 03-5308-2424

高速道路に関する情報は「ドラぷら」で
www.driveplaza.com/
ドラぷら　検索

あなたに、ベスト・ウェイ。
NEXCO 東日本

乗継調整について

今回の通行止めにより、流出指定ICで一旦流出し、所定時間内に再流入指定ICから同一方向へと再流入する場合は、通行料金が割高にならないように「乗継調整」を行います。

ETCご利用のお客さま

同一のETCカードをご利用のうえ、乗り継ぎ前・乗り継ぎ後の両区間とも、ETC無線走行をしてください。
料金表示器やETC利用照会サービスなどには、調整前の料金が表示されますが、カード会社などからは、調整後の料金が請求されます。

現金・クレジットカードご利用のお客さま

流出する料金所で料金をお支払いいただく際、「乗継証明書」の発行をお申し出ください。
乗り継ぎ後、出口ＩＣなどの最初に料金をお支払する料金所で、係員に証明書をお渡しください。

通行止め区間	進行方向	流出指定IC	再流入指定IC	乗継時間
Ⓐ 夕張IC ⇔占冠IC	上り（札幌方面）	占冠、むかわ穂別	夕張、追分町	24時間以内
	下り（帯広方面）	夕張、むかわ穂別	占冠、トマム	24時間以内
Ⓑ 占冠IC ⇔十勝清水IC	上り（札幌方面）	十勝清水、トマム	占冠、むかわ穂別	24時間以内
	下り（帯広方面）	占冠、トマム	十勝清水、芽室	24時間以内

※通行止め解除後に流出指定ICより再流入された場合も、乗継調整を行います。

道路情報インフォメーション

インターネット

高速道路料金検索・サービスエリアに関する情報は

ドラぷら

Twitter公式アカウント
NEXCO東日本（北海道）
@e_nexco_kita

交通情報・おトク情報発信中！

当日の通行止め情報はこちらから

電話でのお問い合わせ

NEXCO東日本　お客さまセンター
（24時間・365日受付）

0570-024-024
または
03-5308-2424

日本道路交通情報センター

050-3369-6666　全国統一番号
#8011　携帯電話・PHS短縮ダイヤル

落下物・路面損傷・道路の異常を見つけたら

道路緊急ダイヤル　**#9910**

交通事故・逆走車の通報は警察（110番）