岩手県　　花巻市

NEWS　RELEASE

令和５年３月２４日

岩手県

花巻市

東日本高速道路株式会社 東北支社

E4 東北自動車道　花巻パーキングエリアに設置する スマートインターチェンジの正式名称が 『花巻ＰＡスマートインターチェンジ』に決定しました

この度、岩手県、花巻市、東日本高速道路株式会社 東北支社（仙台市宮城野区）が共同で事業を進めている E4 東北自動車道　花巻（はなまき）パーキングエリア（以下「ＰＡ」）に設置するスマートインターチェンジ（以下「スマートIC」）の正式名称が決定しましたのでお知らせいたします。

1. 決定名称　　『花巻ＰＡ（はなまきピーエー）スマートインターチェンジ』

2. 名称の考え方

（1）スマートICの名称については、当該スマートICの利用者に対し、判りやすく簡潔でETC専用のICであることが明確に判断できる。

（2）当該スマートICは、既存の「花巻ＰＡ」に接続するスマートICであり、ＰＡに設置される出入口であることが明確に判断できる。

以上のことから、この名称といたしました。

3. 名称決定までの経緯

本名称は、花巻市などで構成する「（仮称）花巻ＰＡスマートインターチェンジ地区協議会」で名称検討を行い、岩手県道路交通環境安全推進連絡会議（※）の意見を踏まえ決定された名称原案をもとに、独立行政法人日本高速道路保有・債務返済機構による所定の手続きを経て決定されました。

（※）岩手県内の道路管理者が参画する、岩手県において標識適正化委員会の役割を担っている組織

別添：花巻ＰＡスマートインターチェンジの概要

花巻PAスマートインターチェンジの概要

●位置図

地理院地図(国土地理院)(https://maps.gsi.go.jp/)をもとに、東日本高速道路㈱が加工

●概要

【路線名】東北縦貫自動車道弘前線(北上江釣子IC～花巻南IC間)
【連結位置】岩手県 花巻市諏訪（上り線）、大谷地（下り線）
【連結形式】PA接続型
【接続道路】(上り線)市道山の神諏訪線、(下り線)一般県道花巻和賀線
【運用形態】24時間
【対象車種】ETC車載器を搭載した全車種
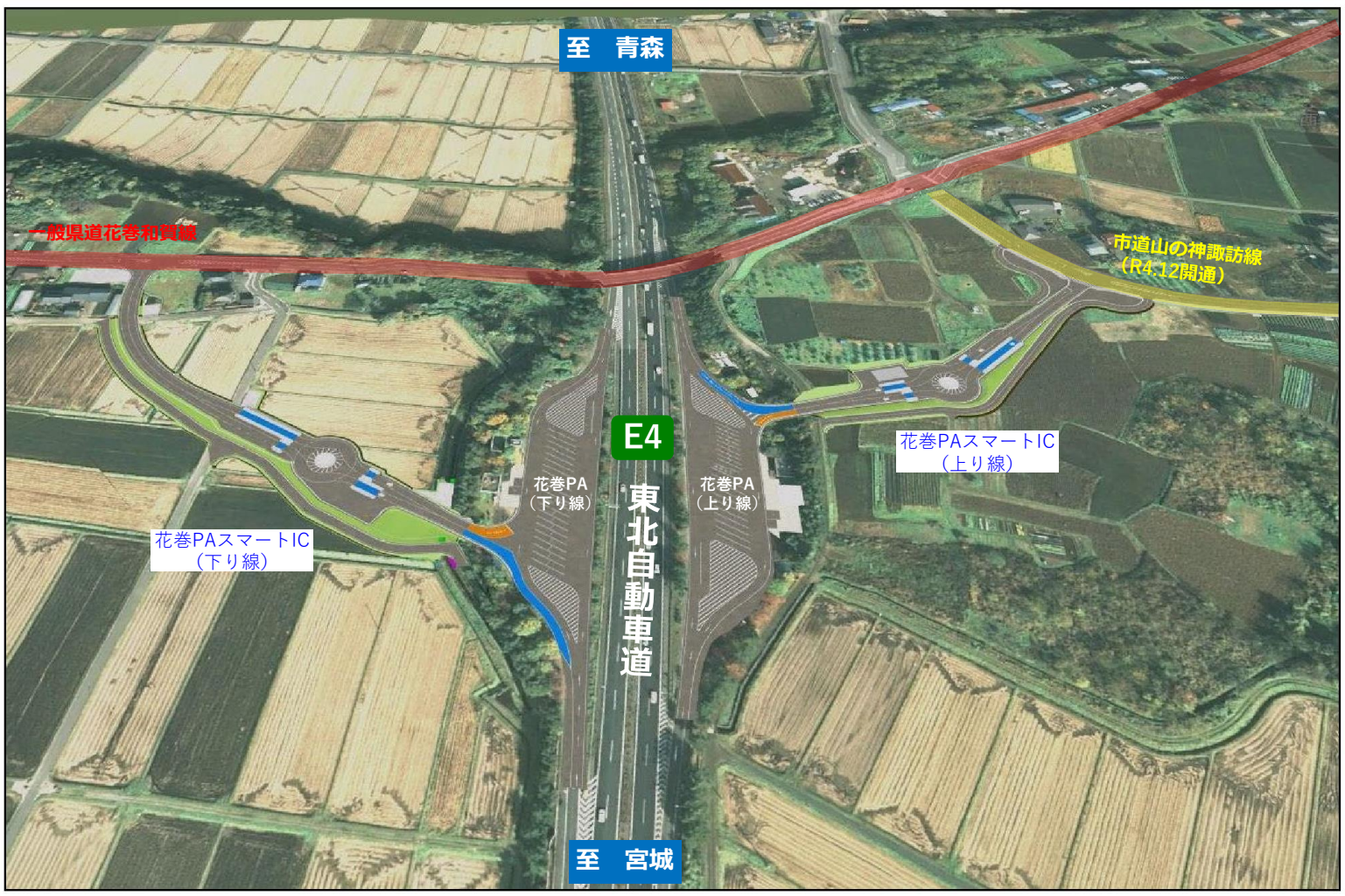
●完成イメージ