



あなたに、ベスト・ウェイ。



松島
五大堂

鳴子峡

蔵王
御釜

はらこめし

気仙沼
折石

仙台・宮城観光PRキャラクター
むすび丸

白石城

写真提供:宮城県観光戦略課

ハイウェイ宮城 サービス キャンペーン 2024

期間 2024.7.1(月)▶12.31(火)

宮城県内122カ所の
温泉・観光施設で
割引などの特典つき!

さらに
スタンプラリーで
プレゼント!!

本紙添付の特典利用クーポン券を参加施設の窓口にお渡しください。

はいうえい人街ネット宮城地域連絡会

事務局:東日本高速道路株式会社東北支社 仙台管理事務所・仙台東管理事務所・仙台工事事務所
(協力):宮城県道路公社

参加施設概略位置図

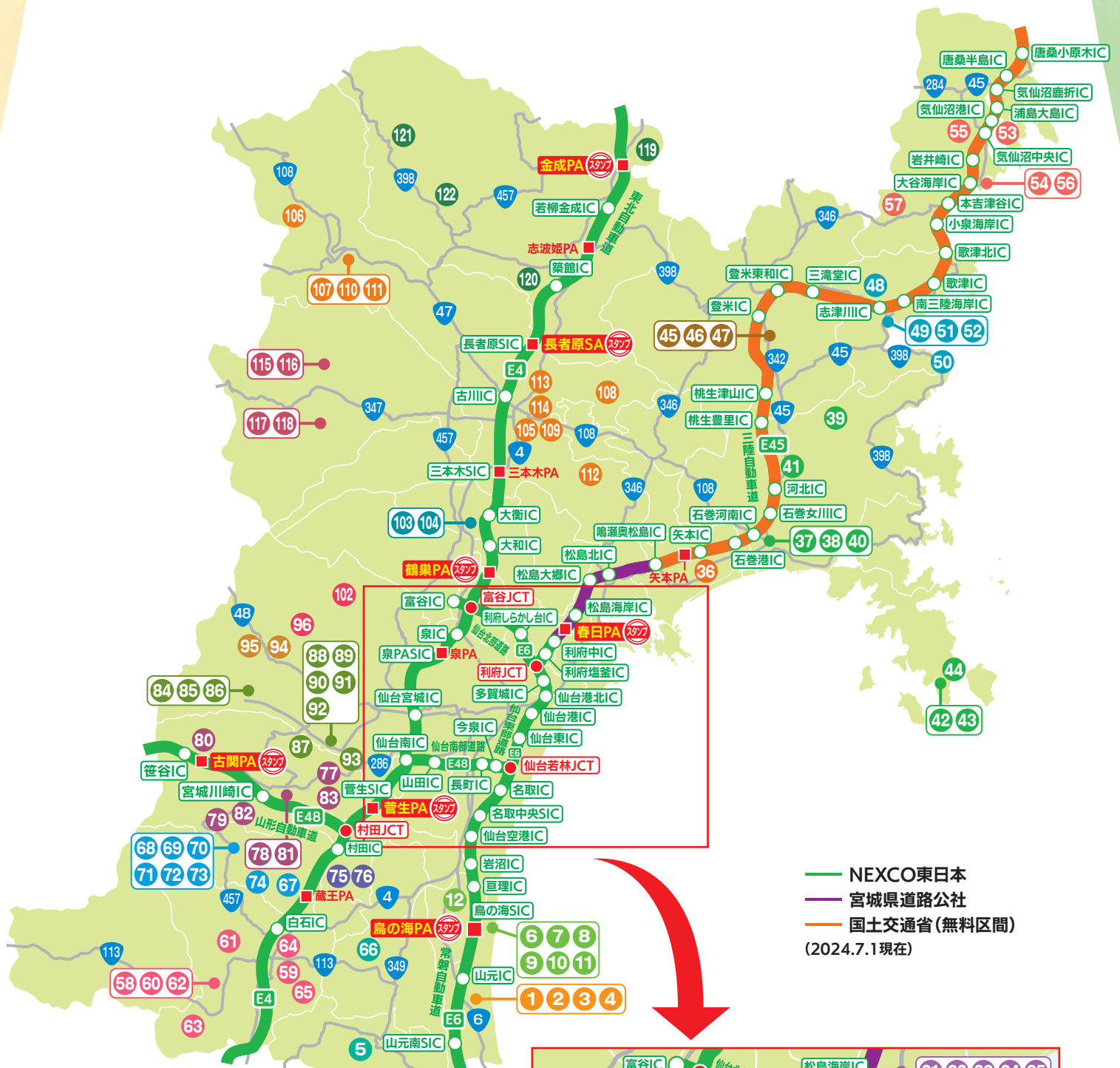

みちのこ
はっぴくん

И А Ф Ф У

みちのこはっぴ〜くんは
はいうえい人街ネットの
イメージキャラクターです。





参加施設一覧

常磐道・仙台東部道路・三陸道方面参加施設

| No | 市町村名 | 施設名 | No | 市町村名 | 施設名 | No | 市町村名 | 施設名 |
|----|------|------------------------|----|------|------------------------|----|------|----------------------|
| 1 | 山元町 | マルタの果汁工場 田所食品「葡萄の杜まると」 | 20 | 仙台市 | 伊達の牛たん本舗 東インター店 | 39 | 石巻市 | 追分温泉 |
| 2 | 山元町 | 山元いちご農園 ベリーベリーラボ | 21 | 仙台市 | 三井アウトレットパーク 仙台港 | 40 | 石巻市 | バリュー・ザ・ホテル石巻 |
| 3 | 山元町 | レストランわか菜 | 22 | 仙台市 | アクアイグニス仙台 | 41 | 石巻市 | 道の駅 上品の郷 ふたごの湯 |
| 4 | 山元町 | 和風レストラン田園 山元店 | 23 | 仙台市 | 仙台南の杜水族館 | 42 | 石巻市 | 黄金寿司 |
| 5 | 丸森町 | 蔵の郷土館 齋理屋敷 | 24 | 利府町 | ハーバーハウスかなめ | 43 | 石巻市 | 海鮮レストラン なぎさ |
| 6 | 亶理町 | 荒浜にぎわい回廊商店街(8店舗合同) | 25 | 多賀城市 | 古代米屋レストラン グリーンゲイブル 高崎店 | 44 | 石巻市 | 島周の宿 さか井 |
| 7 | 亶理町 | 荒浜にぎわい回廊商店街 魚屋hide菊地食品 | 26 | 多賀城市 | 遊食処 すしの貴伸 | 45 | 登米市 | みやぎの明治村・教育資料館 |
| 8 | 亶理町 | 荒浜にぎわい回廊商店街 菊一商店 | 27 | 塩竈市 | 海鮮せんべい塩竈 | 46 | 登米市 | みやぎの明治村・警察資料館 |
| 9 | 亶理町 | 荒浜にぎわい回廊商店街 白井商店 幸邦丸 | 28 | 塩竈市 | 武田の笹かまぼこ | 47 | 登米市 | みやぎの明治村・歴史資料館・美術館共進券 |
| 10 | 亶理町 | きずなぽーとわたり「鳥の海ふれあい市場」 | 29 | 塩竈市 | ホテルグランドパレス塩竈 | 48 | 南三陸町 | YES工房 |
| 11 | 亶理町 | わたり温泉 鳥の海 | 30 | 塩竈市 | 丸文松島汽船(株) | 49 | 南三陸町 | 葉房山清 |
| 12 | 亶理町 | 和風レストラン田園 亶理店 | 31 | 松島町 | 藤田喬平 ガラス美術館 | 50 | 南三陸町 | 神割崎キャンプ場 |
| 13 | 名取市 | COFFEE&SESSION PABLO | 32 | 松島町 | 松島観光物産館 | 51 | 南三陸町 | すし くら海 |
| 14 | 名取市 | ささ圭 手造りかまぼこ工房 | 33 | 松島町 | 松島さかな市場 | 52 | 南三陸町 | 南三陸ホテル観洋 |
| 15 | 名取市 | かまぼこの佐々直 名取店 | 34 | 松島町 | 松島島巡り観光船 | 53 | 気仙沼市 | 気仙沼大島ウェルカム・ターミナル |
| 16 | 名取市 | 牛たん炭焼 利久 名取店 | 35 | 松島町 | みちのく伊達政宗歴史館 | 54 | 気仙沼市 | 道の駅「大谷海岸」 |
| 17 | 名取市 | 森の芽ぶき たまご舎 名取愛島本店 | 36 | 東松島市 | バリュー・ザ・ホテル東松島矢本 | 55 | 気仙沼市 | リアス・アーク美術館 |
| 18 | 名取市 | 甘仙堂 | 37 | 石巻市 | いしのまき元気いちば | 56 | 気仙沼市 | 気仙沼市東日本大震災遺構・伝承館 |
| 19 | 名取市 | いちご狩り農園 クロクロの杜 | 38 | 石巻市 | 石ノ森萬画館 | 57 | 気仙沼市 | モーランド・本吉 |

東北道・山形道方面参加施設

| No | 市町村名 | 施設名 | No | 市町村名 | 施設名 | No | 市町村名 | 施設名 |
|----|------|------------------------|-----|----------|------------------------|-----|------|-----------------------|
| 58 | 白石市 | 岩風呂かつらの湯 | 80 | 川崎町 | るぼぼの森 キャンプ場 | 102 | 仙台市 | IZUMI PEAK BASE |
| 59 | 白石市 | 白石城・歴史探訪ミュージアム | 81 | 川崎町 | はるそば家 | 103 | 大衡村 | 大衡村農産物展示販売所「万葉・おおひら館」 |
| 60 | 白石市 | ホテルいづみや | 82 | 川崎町 | 本格完全手打ちそば 川音亭 | 104 | 大衡村 | ビジネスホテル「新ばし」 |
| 61 | 白石市 | 最上屋旅館 | 83 | 川崎町 | ポートピア川崎 | 105 | 大崎市 | 大崎市観光物産センターDozo |
| 62 | 白石市 | 旅館しんゆ | 84 | 仙台市(秋保町) | 秋保大滝植物園 | 106 | 大崎市 | オニコウベスキー場 |
| 63 | 白石市 | 旅館やくせん | 85 | 仙台市(秋保町) | おやすみ処 不動庵 | 107 | 大崎市 | おみやげの店 なるみ |
| 64 | 白石市 | おもしろいし市場 | 86 | 仙台市(秋保町) | 木とうろしのギャラリー工房 ギャラリー樹乃詩 | 108 | 大崎市 | 加護坊温泉 さくらの湯 |
| 65 | 白石市 | きちみ製麺 | 87 | 仙台市(秋保町) | ギャラリー 石神窯 | 109 | 大崎市 | 株式会社 松倉 |
| 66 | 角田市 | 産直広場あぐりっと 稲カフェ | 88 | 仙台市(秋保町) | 熊野洞(秋保工芸の里) | 110 | 大崎市 | 源蔵の湯 鳴子観光ホテル |
| 67 | 蔵王町 | 石窯PIZZA トムソーヤ | 89 | 仙台市(秋保町) | 仙台万華鏡美術館 | 111 | 大崎市 | 東鳴子温泉 勤七湯 |
| 68 | 蔵王町 | 温泉屋敷 バーデン家 杜鳳 | 90 | 仙台市(秋保町) | ぶどうの樹 | 112 | 大崎市 | 松山酒ミュージアム 松山華の蔵 |
| 69 | 蔵王町 | 蔵王酪農センター・蔵王ハートランド | 91 | 仙台市(秋保町) | ホテル瑞鳳 | 113 | 大崎市 | もちべえ本店(パイパス店) |
| 70 | 蔵王町 | 旬菜湯宿 大忠 | 92 | 仙台市(秋保町) | ホテル華乃湯 | 114 | 大崎市 | 吉野作造記念館 |
| 71 | 蔵王町 | 別邸 山風木 | 93 | 仙台市(秋保町) | 秋保ヴィレッジ アグリエの森 | 115 | 加美町 | 加美町ふるさと陶芸館(切込焼記念館) |
| 72 | 蔵王町 | ペンション陽だまり | 94 | 仙台市(作並) | 湯の原ホテル | 116 | 加美町 | 陶芸の里 ゆ〜らんど |
| 73 | 蔵王町 | 旅館 源兵衛 | 95 | 仙台市(作並) | 鷹泉閣岩松旅館 | 117 | 加美町 | やくらい薬師の湯 |
| 74 | 蔵王町 | 森の芽ぶき たまご舎 蔵王本店 | 96 | 仙台市 | 有路こけし店 | 118 | 加美町 | やくらい林泉館 |
| 75 | 村田町 | 道の駅「村田」 | 97 | 仙台市 | 仙台東プレミアム・アウトレット | 119 | 栗原市 | あぐりっこ金成 |
| 76 | 村田町 | 森の芽ぶき たまご舎 ファームファクトリー店 | 98 | 仙台市 | 伊達の牛たん本舗 本店 | 120 | 栗原市 | 天然温泉たかもりの湯 |
| 77 | 川崎町 | 国営みちのく杜の湖畔公園 | 99 | 仙台市 | 伊達の牛たん本舗 宮城インター店 | 121 | 栗原市 | 花山温泉 温湯山荘 |
| 78 | 川崎町 | 佐幸精肉食堂 | 100 | 仙台市 | 伊達の牛たん本舗 青葉城店 | 122 | 栗原市 | 道の駅「路田里はなやま」 |
| 79 | 川崎町 | 山景の宿 流迎 | 101 | 仙台市 | 八木山ベニランド | | | |

ハイウェイ宮城サービスキャンペーン2024 参加施設営業内容・特典一覧

**巻末のクーポン券を
お渡しいただくことにより、
それぞれの**特典**を
お受けいただくことができます。**

※特典の利用条件詳細については特記事項をご確認のうえ、
各施設にお問い合わせください。



No. 1 **山元町**
**マルタの果汁工場 田所食品
「葡萄の杜まるた」**
常磐道 山元ICから車で5分



宮城県巨理地方の沿岸部は、かつて葡萄栽培が大変盛んで我国葡萄ジュースの発祥の地とも言われております。震災を乗り越えて、伝統と歴史を継承する逸品として奇跡的に残った原料を元に再生した製品です。また、9～10月上旬(予定)の土曜日・日曜日・祝日のみぶどう狩りができます。たわわに実ったぶどうをぜひご賞味ください。

特典 山ぶどう原液 450円 → 400円
※他サービスとの併用不可

営業時間/9:30～16:00(葡萄の杜まるた)
10:00～15:00(ぶどう狩り:9月～10月上旬(予定) ※土・日・祝日のみ)

休業日/不定休

住 所/山元町山寺字高地7番地

電 話/0223-37-0439

詳しくはWebで検索 <https://tadokoro-shokuhin.com/>

No. 2 **山元町**
**山元いちご農園
ベリーベリーラボ**
常磐道 山元ICから車で5分



山元いちご農園に併設したカフェで、いちごづくしのメニューをとり揃えています。思わず笑顔になるカフェです。

特典 山元いちご農園のクリアファイル進呈

営業時間/10:00～17:00(ラストオーダー 16:30)

休業日/7/1～10/31 火曜日休み、11/1～6/30 休みなし

住 所/山元町山寺字稲美60番地

電 話/0223-37-4356

詳しくはWebで検索 <https://yamamoto-ichigo.com/>

No. 3 **山元町**
レストランわか葉
常磐道 山元ICから車で5分



ロブスターを食べてみませんか! まるごと一尾自慢のテールロブスター、1/2ロブスターのミックスフライ。他に、ほたて・かにピラフ、ステーキ重がお勧めです。好評のオムライス各種もご賞味下さい。また、地元磯浜、荒浜漁港の漁期のみ限定で、はらこめし(10月～)ほっきめし(1月～)を提供しています。

特典 お食事の方にコーヒーを一杯サービスします。

営業時間/11:00～14:00、17:00～20:00

休業日/毎週水曜日

住 所/山元町山寺字樋前31番地

電 話/0223-37-3311

詳しくはWebで検索

No. 4 **山元町**
和風レストラン田園 山元店
常磐道 山元ICから車で1分



はらこめしやほっきめしなど、厳選された旬の素材を活かした郷土料理をはじめ、寿司やそばなど、メニューを多数取り揃えております。四季折々の旬の味覚をお楽しみください。【6月】マスのはらこめし、【7～8月】あなごめし、【9～11月】はらこめし、【12～5月】ほっきめし・かきめし

特典 お食事代より5%OFF

※対象:1会計につき1枚 ※テイクアウト可 ※宴会・予約席・出前不可
※クレジット・pay支払・他サービスとの併用不可

営業時間/昼の部 11:00～15:00(15時まで受付入店可)

夜の部 17:00～20:00(最終入店 19:30 L.O.19:45)

休業日/火曜日(月曜日不定休あり)

住 所/山元町小平字須崎1番地

電 話/0223-37-0334

詳しくはWebで検索 <https://denen-miyagi.com/>

No. 5 **丸森町**
蔵の郷土館 齋理屋敷
常磐道 山元ICから車で30分



齋理屋敷は、江戸時代後期から昭和初期まで146年間続いた商家である齋藤屋の屋敷跡の博物館です。2000坪の広さがある敷地内には蔵が建ち並び、まるでタイムスリップしたかのような景色が広がっています。

特典 入館料100円引き

営業時間/9:30～17:00(最終受付16:30)

休業日/月曜日(月曜祝日の場合は翌日)

住 所/丸森町字町西25番地

電 話/0224-72-6636

詳しくはWebで検索 <https://sairiyashiki.com/>

No. 6 **亘理町**
荒浜にぎわい回廊商店街
常磐道 鳥の海SICから車で10分



荒浜にぎわい回廊商店街は、震災で被災した商業店舗が集まったアーケード付の商店街です。①RIO GRANDE/アクセサリー・雑貨販売 ②白井商店 幸邦丸/海産物小売・飲食業 ③酒問いづもんどこ/飲食業 ④第一商店/惣菜・飲食業 ⑤魚屋 hide 菊地食品/海産物小売・飲食業 ⑥荒浜宝海産/海産物小売 ⑦リアルサーフ/サーフィショップ ⑧仙台インターネット通信社/パソコン教室・修理・PA音響

特典 荒浜にぎわい回廊商店街のいずれかのお店をご利用のお客様に
同商店街の第一店舗でコーヒー割引 200円⇒100円

営業時間/各店舗の営業時間は、QRコードでご確認ください。

休業日/各店舗の定休日は、QRコードでご確認ください。

住 所/①～⑥亘理町荒浜字築港通り6-34 ⑦亘理町荒浜字築港通り34-25

⑧亘理町荒浜字築港通り34-26

電 話/各店舗の電話番号は、QRコードでご確認ください。

詳しくはQRコードで検索

No. **16** **名取市**
牛たん炭焼 利久 名取店
仙台東部道路 名取中央SICから車で12分



牛たん炭焼 利久は、仙台市内に門を構える創業以来の牛たん専門店です。牛たん発祥の地、本場仙台の炭火焼の味にこだわり、厳しい目で選んだ上質の肉を一枚一枚丁寧にスライスし独自の技で仕込み、伝統の味を守っています。是非、ご堪能ください。

特典 ご提示で、人数様分のおまかせ牛たん料理のサービス ※料理ご注文のお客様

営業時間／ランチ 11:30～15:00(L.O.14:30)
ディナー 17:00～22:30(L.O.22:00)

休業日／無休
住 所／名取市田高字南9-1
電 話／022-381-1035

詳しくはWebで検索 <https://www.riky-gyutan.co.jp/>

No. **17** **名取市**
森の芽ぶき たまご舎
名取愛島本店
仙台東部道路 仙台空港ICから車で10分



宮城蔵王のたまご専門店。自慢の各種たまごをはじめ、プリンやシュークリームなど、たまごスイーツを販売しています。レストランカフェでは、オムライスや親子丼などを提供しています。

特典 自慢のひよこソフトクリームが10%OFF

営業時間／10:00～19:00
休業日／無休
住 所／名取市愛島笠島字上平88-3
電 話／022-381-0095

詳しくはWebで検索 <https://www.tamago.gr.jp/>

No. **18** **名取市**
甘仙堂
仙台東部道路 名取ICから車で5分



みちのくの和菓子処として誕生した甘仙堂。昔ながらの素朴な味わいを大切に一つひとつ真心を込めて手づくりしています。素材にこだわり、和菓子特有の食感や風味を重点に丁寧に「一菓一心」をモットーに頑張っています。2000年に仙台市太白区袋原から名取市に移転しました。

特典 1,080円以上お買い物されたお客様にゆべし1個進呈

営業時間／10:00～17:00
休業日／元日
住 所／名取市下余田字鹿島132
電 話／022-381-6561

詳しくはWebで検索 <https://www.kansendo.co.jp/>

No. **19** **名取市**
いちご狩り農園 ケロケロの杜
仙台東部道路 名取ICから車で10分



ケロケロの杜は、一年中いちごを楽しんでいただきたいという思いからいちごを使用したスムージーやスイーツを提供しております。時期によってはいちご狩りのご案内もさせていただきます。

特典 いちごチーズタルト50円引き

営業時間／10:00～15:00
休業日／不定休(Instagram・公式LINEをご確認ください)
住 所／名取市下増田字台林555
電 話／0224-37-2277

詳しくはWebで検索 <https://kerokero.kerokeroichigo.com/>

No. **20** **仙台市**
伊達の牛たん本舗
東インター店
仙台東部道路 仙台東ICから車で1分



当店は仙台東ICに近く、松島・塩釜方面の観光に利用しやすいところにあります。仙台名物の牛たんをぜひご堪能ください。

特典 定食をご注文のお客様
オレンジジュースorウーロン茶1杯サービス

営業時間／11:00～21:30(ラストオーダー21:00)
※新型コロナウイルスの影響により営業時間に変更になる場合があります。営業時間営業日につきましては店舗にお問い合わせください。
休業日／年末年始
住 所／仙台市若林区六丁の目北町14-85
電 話／022-287-5965

詳しくはWebで検索

No. **21** **仙台市**
三井アウトレットパーク 仙海港
仙台東部道路 仙海港IC 約6分



宮城県の主要道路である県道23号線に面し、ICや駅にも近接。国内外のブランド・メーカーだけでなく、多彩なグルメを楽しめるフードコート、屋外には高さ約50mの観覧車がある。ショッピングだけでなく様々な体験を通して1日中お楽しみいただけるアウトレットモールです。

特典 館内の対象店舗で利用できる『スペシャルクーポン』プレゼント

営業時間／10:00～20:00 ※季節により異なる
休業日／不定休 ※HPをご確認ください
住 所／仙台市宮城野区中野3丁目7-2
電 話／022-355-8800(10:00～18:00)

詳しくはWebで検索 <https://mitsui-shopping-park.com/mop/sendai/>

No. **22** **仙台市**
アクアイグニス仙台
仙台東部道路 名取ICから車で5分



東日本大震災で甚大な被害を受けた仙台市若林区の藤塚に、「治する」「食する」「育む」をテーマに誕生した複合施設です。地下1000メートルから湧出する温泉や、地元産の野菜や果物、加工品を販売するマルシェや、有名シェフ監修のレストランでは地元食材を使ったメニューが楽しめます。

特典 入浴料 100円引き ※同伴4名様まで
平 日 大人 850円、中学生 600円、小人 400円
土日・祝日 大人 950円、中学生 700円、小人 500円

営業時間／藤塚の湯 平日 9:00～21:00(最終受付20:00)
土日・祝日 9:00～22:00(最終受付21:00)

休業日／不定休
住 所／仙台市若林区藤塚字松の西33-3
電 話／022-355-2181

詳しくはWebで検索 <https://aquaigunis-sendai.jp/>

No. **23** **仙台市**
仙台うみの杜水族館
仙台東部道路 仙海港ICから車で約5分



東北最大級の水族館
約300種5万点もの生きものを展示する水族館。三陸の海を再現した大水槽のほか、イルカとアシカ、鳥のパフォーマンスなど、見どころ豊富。そのほかグルメやおみやげも充実!

特典 入館料割引
通常料金から100円引き(幼児のみ50円引き)
※他の割引券との併用はできません

営業時間／通常時間 9:00～17:30(最終入館17:00)
※時期により異なります。詳しくは公式HPをご確認ください。

住 所／仙台市宮城野区中野4-6
電 話／022-355-2222

詳しくはWebで検索 <https://www.uminomori.jp>

No. **24** **利府町**
ハーバーハウスかなめ
三陸道 利府中ICから車で5分



当宿では、通常の宿泊はもちろん、松島湾での島巡りや体験漁、釣り船、マリンレジャーなどを楽しむことができます。また、季節ごとのおすすめのプランをお得にご利用いただけます。ご家族、ご友人と一緒に表松島を満喫してみませんか。

特典 全プラン5%OFF

住 所／利府町赤沼字須賀98

電 話／022-366-7006

詳しくはWebで検索 <https://www.harbourkaname.jp/>

No.

25

多賀城市

古代米屋レストラン
グリーンゲイブル 高崎店

三陸道 多賀城ICから車で5分



古代米(黒米)料理専門店
美容と健康に最適 人気No.1古代ランチプレート
多賀城創建1300年記念メニュー「多賀城オジャ」

特典

お食事の方 5%割引

営業時間/11:00~15:00
休業日/月曜日
住 所/多賀城市高崎2-15-10
電 話/022-368-0616

詳しくはWebで検索 <http://www.green-gable.jp/>

No.

26

多賀城市

遊食処 すしの貴伸

三陸道 仙台港北ICから車で5分



写真は高級ネタづくしの特上にぎり。さらに、こちらの名物料理「うに茶碗蒸し」は絶品!ランチタイムもやっていて、とても良心的なお寿司屋さん。
無料駐車場7台完備。

特典

にぎり寿司の価格よりお会計5%割引
※割引上限1,000円

営業時間/11:30~14:30(L.O.14:00)、16:30~22:00(L.O.20:30)
休業日/日曜日(日・月連休の場合、日曜営業・月曜休み)
※日曜日営業の場合もあり。要電話確認。
住 所/多賀城市八幡3丁目3-4
電 話/022-363-4147

詳しくはWebで検索 <https://www.takashin4147.jp/>

No.

27

塩竈市

海鮮せんべい塩竈

三陸道 利府中ICから10分



海鮮せんべい塩竈は塩竈市にあるお煎餅を見て食べて誰でも楽しめるテーマパーク。工場見学(商品の製造ライン)や、ここでしか食べれない美味しい名物グルメ、楽しい手焼き体験と、嬉しい楽しみが盛り沢山。

特典

せんべい手焼き体験1枚プレゼント

営業時間/9:00~17:00
休業日/年中無休(元日のみ休み)
住 所/塩竈市新浜町3丁目30番地30
電 話/022-363-5030

詳しくはWebで検索 <https://www.kaikan-senbei.com/>

No.

28

塩竈市

武田の笹かまぼこ

三陸道 仙台港北IC又は利府中ICから車で10分



工場見学・笹かま焼体験・笹かまぼこ・お菓子・牛たん・海産物等のショッピングが一度に楽しめます。



特典

笹かま1枚プレゼント
(旅行会社様経由にてお越しの団体のお客様は対象外となります。
予め御了承下さいませ)

営業時間/10:00~15:00
休業日/不定休 ※ご来店時は確認の上お越し下さいませ
住 所/塩竈市港町二丁目15番31号
電 話/022-366-3355

詳しくはWebで検索

No.

29

塩竈市

ホテルグランドパレス塩釜

三陸道 利府中ICから10分



JR仙石線塩釜駅から徒歩2分。ビジネスはもちろん、鹽竈神社や市内観光の拠点として便利。全タイプの客室をリニューアルし、清潔感漂う空間でおもてなしします。

特典

挽きたてコーヒー1杯サービス

営業時間/チェックイン/15:00、チェックアウト/10:00
住 所/塩竈市尾島町3番5号
電 話/022-367-3111

詳しくはWebで検索 <https://www.h-grandpalace.com/>

No.

30

塩竈市

丸文松島汽船(株)

三陸道 仙台港北ICから15分



塩竈から松島への遊覧船。普段では見ることができない島々もあり、名前の由来等をご案内しながら湾内を巡ります。写真や陸地からの眺めとは違い、潮風や海の香りを感じながら、自然が造り出した造形美とその迫力を間近で感じることができます。松島~松島(政宗コース)も運航中。

特典

予約ありで乗船料1割引
大人 1,350円
小学生 680円

営業時間/10:00~15:00
休業日/荒天時休航
住 所/塩竈市港町1丁目4-1
電 話/022-365-3611(塩竈) 022-354-3453(松島営業所)

詳しくはWebで検索 <https://www.marun-kisen.com/>

No.

31

松島町

藤田喬平 ガラス美術館

三陸道 松島海岸ICから車で10分



藤田喬平常設展ではガラス工芸の分野で「世界の藤田」として知られた藤田喬平(1921~2004)の国際的にも評価の高い飾りガラスやインテリアデザインで制作されたオブジェや花瓶などを展示しております。その他、企画展、ミュージアムショップ、7千坪の水上庭園もお勧めです。

特典

入館料割引(税込)
一般・大学生 1,200円 → 1,100円
小・中・高生 700円 → 600円

営業時間/9:30~13:30(最終入館13:00)
休業日/HPにて要確認
住 所/松島町高城字浜1-4
電 話/022-353-3322

詳しくはWebで検索 <https://www.ichinobo.com/museum>

No.

32

松島町

松島観光物産館

三陸道 松島海岸ICから車で10分



松島のメイン通りに位置し、施設専用の大駐車場を備えています。1階は松島土産から東北の名産品まで取り揃えた松島観光物産館。2階は地元食材を使ったお食事処松島浪漫亭。フンストップで、松島の魅力を堪能できる観光拠点です。

特典

「松島観光物産館」または「お食事処松島浪漫亭」を
あわせて1,000円以上ご利用の方、駐車場2時間
無料

営業時間/松島観光物産館9:00~17:00、松島浪漫亭11:00~16:00
休業日/なし
住 所/松島町松島字普賢堂13-1
電 話/022-290-7331

詳しくはWebで検索

No.

33

松島町

松島さかな市場

三陸道 松島海岸ICから車で15分



気仙沼で7隻の大型マグロ船を持つ船主が作った観光施設。店内は新鮮な魚介類が種類も豊富に揃っています。持ち帰りはもちろん、人気のお寿司をはじめその場でいただけるのも楽しみのひとつ。漁れたての魚介の美味しさを存分に味わえます。

特典

お買い物に限り5%引き(お食事除く)

営業時間/9:00~16:00
休業日/なし
住 所/松島町松島字普賢堂4-10
電 話/022-353-2318

詳しくはWebで検索 <http://www.sakana-ichiba.co.jp>

No. **34** **松島町**
松島島巡り観光船
三陸道 松島海岸ICから車で5分



日本三景松島、震災にも耐えた自然の力、多島海のごとく260余の島々が点在する松島湾。四季の移ろいとともにいろいろな表情をみせる。ゴールデンウィーク・夏休み・3連休はかなり混雑いたします。時間には、余裕を持たれておいでください。

特典 定期遊覧船乗船料金 通常 中学生以上1,500円、小学生750円を
キャンペーン料金 中学生以上1,000円、小学生500円
(小学生未満は、保護者1名に対し1名無料) ※7/31ご利用分までとなります

営業時間/3/20~10/31は9時便~16時便、他期間は9時便15時便
(毎時00分発)、ゴールデンウィーク・お盆時期は増便

休業日/荒天時休航
住 所/松島町松島字町内85、ナビの場合、松島町松島字町内98-1
電 話/022-354-2233 ナビの場合022-354-2861

詳しくはWebで検索 <https://www.matsushima.or.jp>

No. **35** **松島町**
みちのく伊達政宗歴史館
三陸道 松島海岸ICから車で5分



仙台藩祖 伊達政宗公の感動的な生涯を25場面、200体以上の等身大
ろう人形で再現しております。まるで、本物のように精巧な人形と史実に
基づき忠実に再現された甲冑や衣装、武具はまさにドラマをみるような
迫力に満ちており、改めて政宗公の人生を確認できます。
※同じ敷地内に「松島トリックアート特別展」も開催中。

特典 入館料割引 高校生以上 1,000円 → 800円
小中学生 500円 → 400円

営業時間/9:00~17:00

休業日/なし
住 所/松島町松島字普賢堂13-13
電 話/022-354-4131

詳しくはWebで検索

No. **36** **東松島市**
**バリュー・ザ・ホテル
東松島矢本**
三陸道 矢本ICから車で1分



イオンタウン隣に立地し矢本ICから車で1分の好立地。無料の朝食は日替
わりバイキング。館内はWi-Fiの環境を完備しており、挽きたてのコー
ヒーを無料でサービスしておりますので快適なホテルライフを送れます。
お車でお越しのお客様には嬉しい駐車場無料。

特典 レイトアウト
通常10:00チェックアウト⇒12:00チェックアウト
※ご予約の際に「ハイウェイ宮城サービスキャンペーン2024を見た!」とフロントへ
お伝え下さい。当日のご予約は17:00まで。お電話でのご予約を対象とします。

営業時間/24時間

休業日/なし
住 所/東松島市小松字谷地215番地
電 話/0225-84-1567

詳しくはWebで検索 <https://valuethotel.jp/yamato>

No. **37** **石巻市**
いしのまき元気いちば
三陸道 石巻河南ICから車で10分



毎日の食材から旅のお土産まで、今買うべき石巻のうまいものが集結。
石巻生まれの個性豊かな商品がズラリ!石巻で水揚げされた旬の魚介類
や、地元農家からの採れたて新鮮野菜もあり、またフードコートでは食材
の宝庫石巻ならではのメニューが楽しめます。

特典 3,000円以上お買い上げ、もしくは元気食堂にて
3,000円以上ご注文のお客様にミニソフトクリーム
プレゼント(カフェコーナーへレシートを提示してください。)

営業時間/1F 9:00~19:00 2F 11:00~20:00 ※季節によって変更があります
休業日/不定休、元旦

住 所/石巻市中央2丁目11-11
電 話/0225-98-5539

詳しくはWebで検索 <https://www.genki-ishinomaki.com>

No. **38** **石巻市**
石ノ森萬画館
三陸道 石巻河南ICから車で10分



「仮面ライダー」や「サイボーグ009」などの作品を生み出した漫画家・
石ノ森章太郎のマンガミュージアム。館内はマンガの世界を立体的に再現
し、初代から最新の仮面ライダーマスクが並ぶ展示室は圧巻。子どもから
大人まで幅広い年代で一日中楽しめます。

特典 観覧料割引 大 人 900円 → 750円
中高生 600円 → 500円
小学生 250円 → 200円
※対象:1グループ6名様まで

営業時間/9:00~17:00(※入館は閉館時刻の30分前まで)
休業日/火曜日(除外日あり) ※詳細は公式HPで

住 所/石巻市中瀬2-7
電 話/0225-96-5055

詳しくはWebで検索 <https://www.mangattan.jp/manga>

No. **39** **石巻市**
追分温泉
三陸道 河北ICから車で25分



北上川河口から登米市津山町にぬける県道64号沿いの峠に佇む一軒
宿です。宿の自慢は、お風呂と料理。お風呂は全国的にも珍しい樹齢500年
の榎(かや)の木で造られており、お料理は地産産の海の幸、山の幸が
たっぷり堪能できます。

特典 ①日帰り入浴→ソフトドリンク1本サービス
②宿泊、日帰りお膳コース→お料理・ドリンク・おみやげの
うち、当施設が提供するもの(ご予約の際に当キャン
ペーンの特典希望とお申し出ください。)

営業時間/10:00~19:00

休業日/年末12/30、31

住 所/石巻市北上町女川大字大釜1
電 話/0225-67-3209

詳しくはWebで検索

No. **40** **石巻市**
バリュー・ザ・ホテル石巻
三陸道 石巻河南ICから車で10分



石巻バイパス沿いのベストロケーション。手作りこだわった無料の朝食
はお膳でご提供。館内はWi-Fiを完備しており、挽きたてのコーヒーを
無料でサービスしております。駐車場は無料です。※駐車場は普通車のみ
対応(バス・トラック・トレーラー不可)

特典 ・当日直販価格から300円/室割引
・ウェルカムドリンク
・おひとり様一本 ミネラルウォーターをプレゼント
※ご予約の際に「ハイウェイ宮城サービスキャンペーン2024を見た!」とフロントへ
お伝え下さい。当日のご予約は17:00まで。お電話でのご予約を対象とします。

営業時間/24時間

休業日/なし

住 所/石巻市南中里3-15-37
電 話/0225-92-7567

詳しくはWebで検索 <https://valuethotel.jp/ishinomaki>

No. **41** **石巻市**
**道の駅 上品の郷
ふたごの湯**
三陸道 河北ICから車で3分



道の駅 上品の郷の日帰り温泉施設です。塩分と鉄分の多い茶褐色の湯で、
無料の足湯もあります。サウナもあり、水風呂は日本でも珍しい源泉を
利用しています。道の駅内には、直売所、コンビニ、フードコート等もあり
一日中楽しめます。

特典 ソフトクリーム(シルクアイス)50円引き
ふたごの湯売店

営業時間/9:00~21:00(20:30受付終了)

休業日/第4火曜日

住 所/石巻市小船越字二子北下1-1
電 話/0225-42-4126

詳しくはWebで検索 <https://joubon.com>

No. **42** **石巻市**
黄金寿司
三陸道 石巻河南ICから車で60分



食材の宝庫牡鹿半島の先端にて昭和46年コバルトライン開通と同時に
開店した創業53年になる寿司屋です。世界三大漁場金華山沖で獲れる
海鮮を中心に穴子丼やくじらコック丼などを提供しています。

特典 お一人様1,500円以上のお食事で
くじらの握り1貫サービス

営業時間/11:00~17:00

休業日/毎週木曜日

住 所/石巻市鮎川浜南43-1 ホエールタウンおしか
電 話/0225-45-2104

詳しくはWebで検索 <https://oshika.miyagi.jp/>

No.

43

石巻市

海鮮レストラン なぎさ

三陸道 石巻河南ICから車で60分



鮎川名物鰯料理と四季の新鮮な海鮮定食。
昔ながらの懐かしい味中華そば好評!

特典

定食(1,400円以上)ご注文のお客様
ソフトドリンク1杯サービス
※クーポン1枚につき1杯

営業時間/11:00~15:00

休業日/毎週水曜日

住 所/石巻市鮎川浜南43-1 ホエールタウンおしか

電 話/0225-25-5422

詳しくはWebで検索 <https://www.oshika-nagisa.com/>

No.

44

石巻市

島周の宿 さか井

三陸道 石巻河南ICから車で70分



目前に太平洋の海原が広がる海のリゾートホテルさか井。
海鮮料理と金華山を一望する露天風呂が楽しめます。

特典

宿泊のお客様にコーヒー1杯サービス
※クーポン1枚につき1杯

営業時間/チェックイン:15:00 チェックアウト:10:00

休業日/通年営業

住 所/石巻市鮎川浜万治下1-7

電 話/0225-45-2515

詳しくはWebで検索 <https://www.newsakai.com/>

No.

45

登米市

みやぎの明治村・教育資料館

三陸道 登米ICから車で5分



明治21年(1888年)に建てられた旧登米高等尋常小学校校舎をそのまま「教育資料館」として明治以降の教育資料を展示しています。建物は木造2階建てで瓦葺きで白いバルコニーがこの建物のシンボルとなっており、懐かしい当時の授業風景を再現した教室などがあります。国指定重要文化財《建造物》

特典

入館料割引
大 人 400円→320円 高校生 300円→240円
小中生 200円→160円 ※対象:1グループ5名様まで

営業時間/9:00~16:30

休業日/年末年始(要問合せ)

住 所/登米市登米町寺池校小路6

電 話/0220-52-5566(総合窓口:とよま観光物産センター)

詳しくはWebで検索 <http://toyoma.co.jp>

No.

46

登米市

みやぎの明治村・警察資料館

三陸道 登米ICから車で5分



明治22年に建てられ、昭和43年まで登米警察署として使われました。洋風を取り入れた木造2階建て、2階に吹き抜けのバルコニーがあります。屋根は奇麗な瓦葺きで、外壁は板張りペンキ塗り仕上げです。明治中期の擬洋風建築として極めて貴重な文化遺産と言えます。県指定有形文化財《建造物》

特典

入館料割引
大 人 300円→240円 高校生 200円→160円
小中生 150円→120円 ※対象:1グループ5名様まで

営業時間/9:00~16:30

休業日/年末年始(要問合せ)

住 所/登米市登米町寺池中町3

電 話/0220-52-5566(総合窓口:とよま観光物産センター)

詳しくはWebで検索 <http://toyoma.co.jp>

No.

47

登米市

みやぎの明治村・
歴史資料館、美術館共通券

三陸道 登米ICから車で5分



対象施設
①教育資料館 ②登米懐古館 ③水沢県庁記念館
④警察資料館 ⑤伝統芸能伝承館「森舞台」
⑥登米市高倉勝子美術館 校小路

特典

入館料2割引
※対象:1グループ5名様まで

営業時間/9:00~16:30

休業日/年末年始(要問合せ)

住 所/登米市登米町寺池校小路2-1

電 話/0220-52-5566(総合窓口:とよま観光物産センター)

詳しくはWebで検索 <http://toyoma.co.jp>

No.

48

南三陸町

YES工房

三陸道 志津川ICから車で5分



廃校をリノベーションした木造校舎の中には南三陸名産タコをモチーフにした合格祈願の縁起もの「オクトパス君」や、かわいらしいまゆ細工、地元の木材を使用したレーザーグラフィックがいっぱい! オクトパス君の色塗体験やまゆ細工体験もあります(要予約)。

特典

クリアファイルプレゼント
(クーポン1枚につき1枚)

営業時間/平日 9:00~17:00、土日祝日 9:00~16:00

休業日/水曜日、土曜日、不定休あり

住 所/南三陸町入谷字中の町227 入谷YES工房内

電 話/0226-46-5153

詳しくはWebで検索 <https://ms-octopus.jp>

No.

49

南三陸町

菓房山清

三陸道 志津川ICから車で5分



南三陸さんさん商店街に本設オープンした菓房山清本店です。しあわせな笑顔にお菓子を添えて・・・ 材料を厳選し季節感あるお菓子のいろいろを専門店ならではのこだわりで販売しています。

特典

お買物の際、合計金額より10%割引
(お一人様1日1回)

営業時間/平日 9:30~17:45、土日・祝祭日 9:00~17:45

休業日/なし

住 所/南三陸町志津川五日町51 南三陸さんさん商店街

電 話/0226-46-3200

詳しくはWebで検索 <https://www.kabo-yamasei.com/>

No.

50

南三陸町

神割崎キャンプ場

三陸道 志津川ICから約20分



太平洋に面した高台に位置するキャンプ場からは、海はもちろん 満天の星空や美しい朝焼けを見ることが出来ます。ペット同伴可能な施設となっており「フリーサイト」「オートサイト」「ロクキャン」など用途に応じたのプランや手間いらず「手ぶらでBBQ」(要予約)を楽しめます。

特典

キャンプ場をご利用のお客様→「オリジナルグッズ」プレゼント
飲食(テイクアウト)ご利用のお客様→「ソフトドリンク」or「アイス」100円引き
※クーポン1枚につき5名様まで

営業時間/キャンプ場 9:00~18:00、飲食(テイクアウト)11:00~16:00

休業日/飲食(テイクアウト) 月曜、火曜日

住 所/南三陸町戸倉字寺浜81-23

電 話/0226-46-9221

詳しくはWebで検索 <https://www.m-kankou.jp/kamiwari-camp>

No.

51

南三陸町

すし くら海

三陸道 志津川ICから車で2分



旬の食材を使った“くら海丼”“おまかせ握り”“おまかせ丼”も好評です。元氣、笑顔、感謝でお待ちしております。

特典

ランチ不可
何か1品サービス(ただし、1組5名様分まで)

営業時間/10:30~14:00、17:00~20:00(L.O.19:30)

休業日/月曜日(祝祭日の場合火曜日)

住 所/南三陸町志津川廻館56-3

電 話/0226-46-5162

詳しくはWebで検索

特典 【宿泊のお客様コーヒーサービス】
宿泊の方限定でラウンジにてコーヒー1杯サービス
※クーポン1枚につき1杯

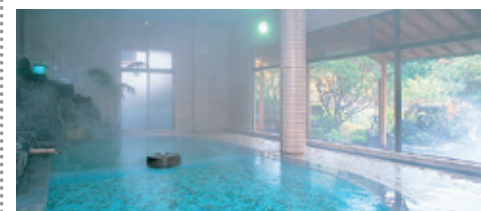
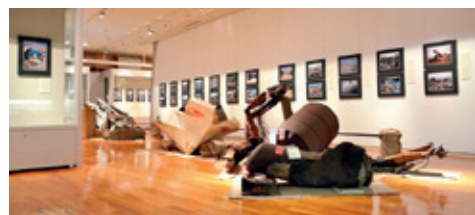



A photograph of a traditional Japanese building, likely a ryokan or a traditional house. It features a dark tiled roof with a prominent eave. The building has light-colored walls and large windows with white frames. A wooden veranda (engawa) runs along the front, supported by thick wooden pillars. There are some plants and a small wooden fence in the foreground.

No.

79

川崎町

山景の宿 流辿

山形道 宮城川崎ICから車で15分



青根温泉には7箇所の源泉が存在します。内6箇所の源泉が効能豊かにブレンドされて湯船へ流れ込み、弱アルカリ性単純泉無色透明で美肌効果にも定評があります。春には清々しく、夏は湯上がりさっぱり、秋は山々を愛でながら、冬には積もる雪景色を見ながらの贅沢な雪見風呂。A5仙台牛や旬の食材を使用した本格和会席料理が大人気の宿です。

特典 日帰り入浴料金割引
大人 800円→700円

営業時間／日帰り入浴時間 11:00～15:00

休業日／日帰り入浴のみ：金曜日

住 所／川崎町青根温泉17-2

電 話／0224-87-2611

詳しくはWebで検索 <https://www.aoneonsen.com/ryusen/>

No.

82

川崎町

本格完全手打ちそば 川音亭

山形道 宮城川崎ICから車で15分



優良な玄そばを超低速の石臼で挽くことでそばの甘みと香りを残したそばが楽しめる。完全手打ちで仕上げたそばは、「もちり」とした食感と「つるつ」としたのどごしが抜群！新鮮な野菜を使った天ぷらは、サクッと軽い口当たり。また、真冬の冷たい川に実を浸すことで甘みが際立つ寒ざらしそばを一年中楽しめる。

特典 3名様以上 お食事ご予約の方
「ゲソ天」サービス(1組1皿)

営業時間／11:00～16:00(そばがなくなり次第終了)

休業日／不定休

住 所／川崎町大字前川字六方山29-1

電 話／0224-87-2903

詳しくはWebで検索 <https://www.boatpierkawasaki.ne.jp/>

No.

85

仙台市(秋保町)

おやすみ処 不動庵

東北道 仙台南ICから車で35分



国指定名勝の秋保大滝高さ55m・巾6mとお不動さん高さ3.3mの座像を拝んだら、鳥居側の当店で当店オリジナル味噌おでんで一息。お食事は、つりがね印の高級白石吉見うーめんで新しい食感を味わってください。また、秋保産そば(7割)もおいしく人気です。

特典 みそおでん一串サービス
※お食事500円以上の方に当店オリジナルみそおでん一串ご提供
※ゴールデンウィーク、お盆、紅葉時を除く

営業時間／4月～11月 10:00～17:00、12月～3月 10:30～16:00

休業日／原則水曜日、冬期間不定休

住 所／仙台市太白区秋保町馬場字大滝11

電 話／022-399-2127

詳しくはWebで検索 <https://kinouta.com/>

No.

80

川崎町

るぽぽの森 キャンプ場

山形道 笹谷ICから車で2分



蔵王連峰の北の麓。溪流が敷地内にあるキャンプ場です。雨が降っても大丈夫!!!センターハウスには、大浴場も、宿泊施設も、暖炉もございます。ぜひ、おいでください。

特典 ゴミ回収サービス
指定ごみ袋1枚サービス

営業時間／チェックイン13:00 チェックアウト12:00
(デイキャンプ9:00～17:00)ご予約はHPより承っております。

休業日／通年営業(詳しくはHP営業カレンダーをご確認下さい。)

住 所／川崎町大字今宿字小屋沢山39

電 話／0224-84-6611

詳しくはWebで検索 <http://www.rupopo.org/>

No.

83

川崎町

ボートピア川崎

山形道 宮城川崎ICから車で5分



「ボートレース」の場外販売施設として、全国各地のレースを毎日開催!ハイスピードで水上を駆け抜ける圧巻のレースを、劇場のような大画面で楽しむことが出来ます。全国のグルメや名産品を取り揃えた物産コーナー「坂の上のぐりり市場 Aruyo」も併設。

特典 総合案内にてご提示で
オリジナルグッズプレゼント

営業時間／1F有料席 10:00～21:00、2F一般席 9:50～21:00
坂の上のぐりり市場 Aruyo 11:00～17:00

休業日／なし

住 所／川崎町大字支倉字鳥屋沢山25-6

電 話／0224-84-6664(総合案内)

詳しくはWebで検索 <https://www.boatpierkawasaki.ne.jp/>

No.

86

仙台市(秋保町)

木とうるしのギャラリー工房
ギャラリー樹乃詩(ウッディボエム)

東北道 仙台南ICから車で35分



「出会いを、大切に」ー 秋保大滝を望む自然に囲まれた民家が木と漆のギャラリー「樹乃詩(きのうた)」です。ギャラリー内の商品は、木のテーブルからお箸まですべて手作り。工房「ウッディボエム」にてひとつひとつ温もりが感じられる作品を制作しております。皆様のおいでお待ち致しております。

特典 樹乃詩にてコーヒーサービス
淹れ立ての美味しいコーヒーをご提供

営業時間／10:00～16:00

休業日／火・水曜日定休

住 所／仙台市太白区秋保町馬場字大滝3

電 話／022-399-2132

詳しくはWebで検索 <https://kinouta.com/>

No.

81

川崎町

はるそば家

山形道 宮城川崎ICから車で5分



江戸末期、笹谷街道の仙台と山形の中間点として、荷物を運ぶ方々の休憩所として、我が家のそば屋が起きたと聞いています。現在で5代目を迎え創業150年を超えるそば屋です。一年間通して川崎産のそば粉を使用する事にこだわっています。

特典 そばの種プレゼント

営業時間／11:00～18:00

休業日／不定休

住 所／川崎町前川字本町7

電 話／0224-84-2033

詳しくはWebで検索 <http://www.rupopo.org/>

No.

84

仙台市(秋保町)

秋保大滝植物園

東北道 仙台南ICから車で35分



蔵王山系の樹木を中心に約800種の草木を見ることができます。春のシャクナゲやツツジ類の咲く頃や夏のスイレン、紅葉の季節はひときわ鮮やかです。また、園内からは優雅な「すだれ滝」もご覧いただけます。

特典 園内の炭焼窯で焼いた竹炭進呈

営業時間／開園期間 4/1～11/30 9:00～16:30
入園料 大人240円、高・大学生180円、小・中学生120円
(団体30名以上2割引き)

休業日／12/1～3/31(冬季休園)

住 所／仙台市太白区秋保町馬場字大滝5

電 話／022-399-2761

詳しくはWebで検索 <http://www.sendai-park.or.jp/web/info/akiu/>

No.

87

仙台市(秋保町)

ギャラリー 石神窯

東北道 仙台南ICから車で20分

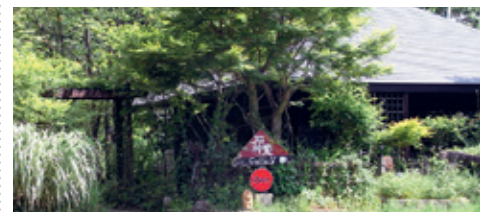

暮らしを豊かにする陶器を創作しています。陶器には珈琲、お茶、麦酒の風味と香りを高める効果があります。販売、ご注文、制作指導に応じます。(陶芸体験 予約制)

特典 陶芸体験料金割引
お買い上げ商品100円OFF
体験教室 大人 3,400円 → 3,300円
子供 1,700円 → 1,600円
※他の割引の併用はできません

営業時間／10:00～17:00

休業日／不定休

住 所／仙台市太白区秋保町長袋字菅刈山14

電 話／022-399-2283

詳しくはWebで検索 <https://kinouta.com/>

No.

88

仙台市(秋保町)

熊野洞(秋保工芸の里)

東北道

仙台南ICから車で15分



熊野洞では、指物から漆塗、手打鉄飾金具に至るまで一貫した自工房での製作により仙台軍管を製作致しております。その他、漆家具、漆器も展示販売。「詠え品を直しながら大事に使う」をモットーに漆体験をお楽しみいただけます。

特典 箸の漆塗体験 料金割引
お一人様1,500円(送料別) → 10%割引
※体験受付時間 9:00~16:00

営業時間/9:00~17:00
休業日/不定休
住 所/仙台市太白区秋保町湯元字上原54-24
電 話/022-398-2661

詳しくはWebで検索 <http://sendai-kumanodou.com/>

No.

89

仙台市(秋保町)

仙台万華鏡美術館

東北道

仙台南ICから車で10分



見て!作って!触れる!体験型ミュージアムです。お子様から年配の方まで、幅広い年齢層の方にお楽しみいただいております。今まで見た事もないような世界をお楽しみください。売店では手作り体験(1,300円~)が人気です。

特典 入館料割引
一般・大学生 900円 → 810円

営業時間/9:30~17:00(最終入館 16:30)
休業日/なし(冬期臨時休館の場合あり)
住 所/仙台市太白区茂庭字松場1-2
電 話/022-304-8080

詳しくはWebで検索 <https://sendaikaleidoscope.com/>

No.

90

仙台市(秋保町)

ぶどうの樹

東北道

仙台南ICから車で15分



秋保温泉の中心街に位置し、手作り洋菓子を販売しています。ご予約でデコレーションケーキの注文を承ります。
【葛々峡の詩】・【まんまる秋保】・【クロカント】などのお土産もございます。

特典 焼き菓子10個以上購入の方に1個サービス

営業時間/9:30~18:00
休業日/不定休
住 所/仙台市太白区秋保町湯元字薬師17
電 話/022-398-2157

詳しくはWebで検索 <https://sendaikaleidoscope.com/>

No.

91

仙台市(秋保町)

ホテル瑞鳳

東北道

仙台南ICから車で15分



秋保名所「葛々峡(らいらいきょう)」を眼下に見渡す立地にあり、開放感ある空間でくつろぎの時間をお過ごしいただけます。湯量たっぷりの大浴場と立ち湯など趣の異なる露天風呂やサウナで心も身体もリフレッシュできます。

特典 日帰り入浴割引
大人(中学生以上) 1,390円 → 1,290円
小人(3歳~小学6年生) 660円 → 560円
※1グループ5名様まで

営業時間/日帰り入浴10:00~15:00(最終受付14:00)
休業日/不定休
住 所/仙台市太白区秋保町湯元字除26-1
電 話/0570-550-397

詳しくはWebで検索 <https://www.zuiho.jp/>

No.

92

仙台市(秋保町)

ホテル華乃湯

東北道

仙台南ICから車で10分



葛々峡を眼下にした景観自慢の宿です。山沿い・川沿い等に点在する湯めぐりをお楽しみいただけます。貸切露天風呂(有料)も人気です。ご宿泊は、夕暮れ時以降の風情ある湯めぐりと、無農薬野菜を中心とした創作和イタリアンバイキングをお楽しみください。

特典 日帰り入浴料金割引
中学生以上 1,200円 → 1,000円
3才以上~小学6年生 700円 → 500円
※一部除外日があります

営業時間/日帰り入浴時間 10:30~14:00(最終受付13:00)
休業日/毎週火曜日・水曜日(但し7/18~8/16は火曜日・水曜日も営業)、年末年始
住 所/仙台市太白区秋保町湯元字除33-1
電 話/022-397-3141

詳しくはWebで検索 <https://www.hananoyu.com/>

No.

93

仙台市(秋保町)

秋保ヴィレッジ アグリエの森

東北道

仙台南ICから車で10分



秋保ヴィレッジは、地元の新鮮野菜や特産品・お食事が楽しめる物産館「アグリエの森」。季節の花々が楽しめる庭園「秋保ヴィレッジガーデン」、遊具が豊富な広場「アグリエわんぱーく」など、様々な施設がある自然いっぱいの農業観光施設です。

特典 2,000円以上お買い上げのお客様に
「千日餅」おひとつプレゼント
※種類はお選びいただけません。クーポン一枚につき千日餅おひとつとさせていただきます

営業時間/3月~11月:9:00~18:00、12月~2月:9:00~17:00
(飲食のラストオーダー時間は異なります)
休業日/元旦
住 所/仙台市太白区茂庭字中谷地南32-1
電 話/022-302-6081

詳しくはWebで検索 <https://akiu-village.jp/>

No.

94

仙台市(作並)

湯の原ホテル

東北道

仙台宮城ICから車で25分



露天風呂をはじめ、男女各3種類のお風呂と貸切風呂がございます。展望風呂、露天風呂からは山々の四季の移ろいをご覧いただけます。評判のお料理は、当館料理スタッフの匠の技が冴え渡り、旬の味が引き立ちます。

特典 日帰り入浴料金割引
大人 平日 800円 → 700円
土日祝 1,200円 → 1,100円

営業時間/日帰り入浴時間 11:00~16:00(最終受付15:00)
※入浴ご利用時間は1Hとなります。
休業日/水曜日定休、他不定休
住 所/仙台市青葉区作並字元木1
電 話/022-395-2211

詳しくはWebで検索 <https://www.yunohara.co.jp/>

No.

95

仙台市(作並)

鷹泉閣岩松旅館

東北道

仙台宮城ICから車で25分



寛政8年(1796年)開業。当時八年の歳月をかけて掘った岩風呂は、広瀬川の源流沿いにあり、四季折々の景色がゆっくりとした時間の中で流れていきます。岩風呂は、四つの湯船が有りそれぞれ源泉が異なります(但し、混浴となっております)。その他、内風呂不二の湯(男女別)と香華の湯(女性専用)があります。

特典 日帰り入浴料金割引
大人 全日2,500円→2,100円

営業時間/日帰り入浴時間
受付 土曜日・日曜日・祝日11:00~13:00 館内利用14:00まで
休業日/日帰り入浴のみ:平日(月~金)
住 所/仙台市青葉区作並字元木16
電 話/022-395-2211

詳しくはWebで検索 <https://ssl.iwamatu-ryokan.com/>

No.

96

仙台市

ありじ 有路こけし店

東北道

仙台宮城ICから車で35分



蔵王高湯系「定義こけし」の製造販売。わらび模様の三寸こけしが人気。昭和テイストの玩具や雑貨がにぎやかに並びます。

特典 「1,500円」以上お買い上げの方へ粗品進呈!!

営業時間/9:00~16:00
休業日/天候次第不定休、冬期不定休
住 所/仙台市青葉区大倉字上山神1-2
電 話/022-393-2405

詳しくはWebで検索 <https://ssl.iwamatu-ryokan.com/>

No. **106** **大崎市**
オニコウベスキー場
東北道 古川ICから車で60分



ゴンドラリフト(デレキャビン)やバターゴルフ、サイクリング等、花と緑に囲まれた自然のテーマパークで、アウトドアを思う存分楽しむことができます。12月中旬にはパラエティ豊かなグレンデを誇るスキー場がオープンします。初心者からエキスパートまでお楽しみいただけます。

特典 施設料金割引
デレキャビン乗車料金10%割引(1枚で5名様まで利用可)
リフト1日券10%割引(1枚で5名様まで利用可)
(スキーズーンは12月13日オープン予定)

営業時間/9:00~16:30(4/20~10/20土・日・祝日営業 GW4/27~5/6営業
(4/30~5/2除く) 夏休み7/20~8/25営業)

休業日/夏休み期間中を除いた平日

住 所/大崎市鳴子温泉鬼首字小向原9-55

電 話/0229-86-2111

詳しくはWebで検索 <https://www.onikoube.com/>

No. **109** **大崎市**
株式会社 松倉
東北道 古川ICから車で5分



60年以上のロングセラー古川名物「ママも喜びパパ好み」は、油を使わず焼き上げた数種類のあらと、アジ、ピーナッツをミックスした商品です。ビールのおつまみ、お茶請けにピッタリ! また、「ずんだ煎餅」や「女子ごのみ」、ささ結でつくった「ささぼん」も発売中!

特典 2,000円(税別)以上お買い上げのお客様に
「パパ好み」1袋プレゼント

営業時間/10:00~18:00

休業日/元日、毎週火曜日

住 所/大崎市古川前田町4-6

電 話/0229-22-0259

詳しくはWebで検索 <https://papagonomi.com/>

No. **112** **大崎市**
**松山酒ミュージアム
松山華の蔵**
東北道 大和IC又は古川ICから車で30分



酒造りや酒の特徴・料理との相性等をアニメとカラクリ人形で楽しく紹介。昔の酒造りを昔の道具と合わせて展示。年齢関係なく楽しく学ぶことができる。華の蔵では、清酒、味噌、農産加工品等、松山の特産品を取り揃えて販売。こだわりの地そばでお食事もできる。

特典 酒ミュージアム入館割引
大人 300円 → 250円

営業時間/(酒ミュージアム) 9:30~17:00(最終入館受付16:30)
(華の蔵) 9:30~17:00
(飲食部門) 11:00~14:00(ラストオーダー13:30)

休業日/毎週月曜日(祝日の場合はその翌日)、年末年始

住 所/大崎市松山千石字松山242-1

電 話/0229-55-2700

詳しくはWebで検索 <https://www.ichinokura.co.jp/museum.html>

No. **107** **大崎市**
おみやげの店 なるみ
東北道 古川ICから車で35分



可愛らしいネコの看板が目印のお店。鳴子温泉名物のしそ巻きや栗団子などを製造・販売しています。鳴子温泉名物のお土産はここでどうぞ!
(お店の前に10台程度の駐車場有り)

特典 当社自家製品(栗団子、しそ巻き等)を1,000円
以上お買い上げのお客様に、大栗入りなるまん1個
(150円)をプレゼントいたします。

営業時間/8:00~18:30

休業日/毎週水曜日

住 所/大崎市鳴子温泉麓/奥87-2

電 話/0229-83-2362

詳しくはWebで検索 <https://www.narumi3.com/>

No. **110** **大崎市**
源蔵の湯 鳴子観光ホテル
東北道 古川ICから車で40分

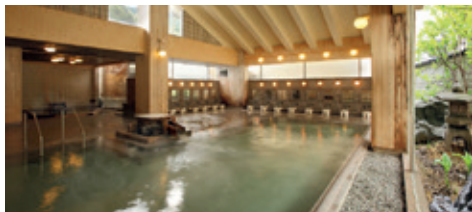

日本に11種類ある泉質内9種類もの泉質が集まる東北の名湯「鳴子温泉」の中心部に位置するホテル。自慢の温泉は乳白色の硫黄泉で古くから美肌の湯として人々に愛され続けてきました。是非、鳴子観光ホテルで美肌の湯をお楽しみください。

特典 日帰り入浴料金割引
大人1,100円、子供550円の金額より20%引きでご用意
大人 1,100円 → 880円
子供 550円 → 440円

営業時間/日帰り入浴時間 12:00~14:00まで

休業日/平日(紅葉期を除く)

住 所/大崎市鳴子温泉字湯元41

電 話/0229-83-2333

詳しくはWebで検索 <https://www.narukokankouhotel.co.jp/>

No. **113** **大崎市**
もちべえ本店 (バイパス店)
東北道 古川ICから車で5分



めずらしい「餅のレストラン」です。色々な餅が楽しめます。店内には、もちべえの商品が展示され、購入することもできます。特に「ずんだ餅」は、御土産にお勧めです。

特典 食事割引 5%

営業時間/9:00~18:00

休業日/なし

住 所/大崎市古川福浦1-11-22

電 話/0229-24-4848

詳しくはWebで検索 <https://www.mochibe.co.jp/>

No. **108** **大崎市**
加護坊温泉 さくらの湯
東北道 古川ICから車で30分



加護坊温泉さくらの湯は、田尻のシンボル加護坊山の千本桜にちなんで名付けられました。源泉は、マイルドで優しい肌触りのアルカリ性温泉で、ナトリウムイオンと塩化物イオンを含む保温効果の高い泉質です。また、炭酸水素イオンの含有量も多く天然洗浄成分として優しく汚れを落とします。四季のうつろいと贅沢な源泉掛け流しをご堪能ください。

特典 ソフトクリーム 50円引き
400円 → 350円
※クーポン券1枚につき1名様のご利用

営業時間/10:00~22:00(21:30受付終了)

休業日/毎月第2火曜日(祝日の場合翌日)

住 所/大崎市田尻小塩字ハツ沢37-1

電 話/0229-39-3388

詳しくはWebで検索 <http://www.sakuranoyu.jp/>

No. **111** **大崎市**
東鳴子温泉 勘七湯
東北道 古川ICから車で35分



江戸時代から続く湯治の宿。大浴場と小浴場は種類の異なるかけ流しの源泉で24時間入浴可能。それぞれ男女別に分かれています。宿泊代は2食付8,000~12,000円です。素泊まりやお一人様での宿泊も歓迎。エレベーター完備、駐車場40台。

特典 宿泊の方へドリンク1本付
日帰り入浴料金割引
大人 500円 → 400円
子供 300円 → 200円

営業時間/日帰り入浴時間 8:00~20:00まで

休業日/無休

住 所/大崎市鳴子温泉字赤湯18

電 話/0229-83-3038

詳しくはWebで検索 <https://kansiti.com/>

No. **114** **大崎市**
吉野作造記念館
東北道 古川ICから車で15分



大崎市古川出身で政治学者および思想家、民主主義の先駆者である吉野作造博士の功績や人間像などを分かりやすく紹介しています。当館は1995年1月29日の吉野作造の誕生日に開館しました。建物は大正ロマン風を基本に現代建築を大胆に取り入れ、吉野作造の時代先見性と人間を盛り込んだつくりになっています。

特典 常設展入館料割引
大 人 330円 → 260円 高校生 220円 → 160円
小中学生 110円 → 80円 幼児 無料
※企画展開催中は別途料金となります。

営業時間/9:00~17:00

休業日/毎週月曜日(祝祭日の場合は翌日が休館日)

住 所/大崎市古川福浦1-2-3

電 話/0229-23-7100

詳しくはWebで検索 <https://www.yoshinosakuzou.info/>

No.

115

加美町

加美町ふるさと陶芸館
(切込焼記念館)

東北道 古川ICから車で40分



切込焼は江戸後期に加美町宮崎切込地区で誕生した陶磁器です。仙台藩御用窯として栄えましたが、幕末・維新期の混乱を経て、明治初年窯の火を落しました。常設展「謎と美」では、伝世優品と発掘資料等を展示紹介し、謎多き切込焼の歴史と作品の魅力に迫ります。また、令和5年秋、「芹沢長介コレクション展示室」、及び「郷土史家猪股哲夫収集資料コーナー」を開設しました。

特典 入館料割引
大人 300円→200円、シルバー(65歳以上) 200円→100円
高校・大学生 200円→100円、小・中学生 150円→50円
※クーポン1枚につき2名様まで

営業時間/10:00~16:30(最終入館16:00)
休業日/第2・第4月曜日(祝日の場合は翌日)、年末年始(12/28~1/4)
住 所/加美町宮崎字切込3
電 話/0229-69-5751

詳しくはWebで検索 <https://kami-tabi.com/>

No.

116

加美町

陶芸の里 ゆ〜らんど

東北道 古川ICから車で40分



江戸時代後期から仙台藩の御用窯として発展した陶磁器「切込焼」によって、この地域には深く陶芸文化が根付いてきました。深い森と清流のせせらぎ、大自然に湧き出る天然の湯。陶芸の里「ゆ〜らんど」は山里の天然温泉です。ゆっくり流れる時間と癒しの空間を味わいに、ぜひお越しください。温泉の泉質は、昔の地図には塩湯温泉となっていた通りの塩化物質で昔からの名湯です。

特典 日帰り入浴料金割引 ※クーポン1枚につき日帰り入浴2名様まで
大人(中学生以上) 600円→400円
子供(5歳以上) 300円→200円

営業時間/9:00~21:00(最終入館20:30)
休業日/第2・第4月曜日(祝日の場合は翌日)
住 所/加美町宮崎字切込2-70
電 話/0229-69-6600

詳しくはWebで検索 <https://kami-tabi.com/>

No.

117

加美町

やくらい薬師の湯

東北道 古川IC又は三本木SIC又は大衡ICから車で40分



大自然に囲まれたやくらい薬師の湯は豊富な湯量の大浴場をはじめ家族で楽しめる家族風呂、サウナなど多彩なお風呂を満喫できます。また、個室や大広間、カラオケルーム、団体様用プラン、公演もございますのでお気軽にお問い合わせください。

特典 1日利用券の割引
大人(中学生以上) 800円 → 500円
小人(5歳児以上) 400円 → 200円
※ クーポン1枚につき5名様まで

営業時間/9:00~21:00(最終受付20:30)
休業日/毎月第1・第3月曜日(祝日の場合翌日)、12月2日~6日(変更の場合あり)
住 所/加美町字味ヶ袋葉原1-76
電 話/0229-67-3388

詳しくはWebで検索 <https://kami-tabi.com/>

No.

118

加美町

やくらい林泉館

東北道 古川ICから車で40分



「やくらい薬師の湯」に隣接した、ゆっくりとくつろげる宿泊施設。客室からは、移り変わる自然の色彩をこころゆくまで堪能できます。また、周辺には温泉、プール、パークゴルフ場などがあるのでご家族で楽しめます。76名の宿泊が可能です。

特典 ご宿泊1名様に
ソフトドリンク1本贈呈

営業時間/チェックイン 15:00、チェックアウト 10:00
休業日/12月第1月曜日~金曜日まで
住 所/加美町字味ヶ袋葉原1-70
電 話/0229-67-3688

詳しくはWebで検索 <https://kami-tabi.com/>

No.

119

栗原市

あぐりっこ金成

東北道 若柳金成ICから車で10分



新鮮な朝採り野菜を1年中揃えており、他にも「手作りジェラート」を販売しています。ジェラートは、新鮮な牛乳を使用し、お店の中で製造しています。ぜひ一度ご賞味ください。このほか、餅菓子やだんご等もあり、品揃えが豊富です。

特典 ホットコーヒー 50円引き
※但し、クーポン券1枚で1名様のご割引とさせていただきます

営業時間/9:00~16:30
休業日/毎週水曜日
住 所/栗原市金成藤渡戸字原田1-5-1
電 話/0228-44-2500

No.

120

栗原市

天然温泉たかもりの湯

東北道 築館ICから車で10分

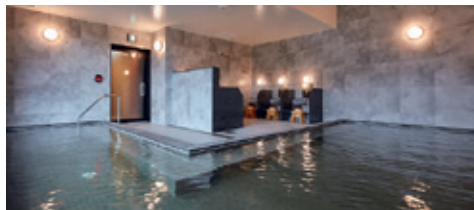

たかもりの湯は里山の風景の中にあり、ゆったりとした時間を過ごしていただけます。自家源泉100%のかけ流しで、若干緑がかった温泉です。食事処とほぐし処もございます。皆様のこま館を心よりお待ちしております。

特典 名入れタオル
※1名様1枚までとさせていただきます

営業時間/9:30~22:00
休業日/毎月第1月曜日
住 所/栗原市築館字上高森下24-1
電 話/0228-24-7161

詳しくはWebで検索 <http://takamorinoyu.com/>

No.

121

栗原市

花山温泉 温湯山荘

東北道 築館IC又は若柳金成ICから車で50分



栗駒山の懷、四方を山々に囲まれ、四季の情緒を存分に感じられやすい付まい。日ごろの喧騒から離れ、野鳥のさえずりや川のせせらぎに時を忘れ、のんびりと疲れた身体と心を癒してくれる宿です。施設内のレストランでは季節の食材や山菜を使った料理を食べることができます。

特典 日帰り入浴料金割引
大人 550円→450円
※クーポン券1枚につき5名様のご割引といたします

営業時間/日帰り入浴時間 10:00(火曜日は11:00)~18:00
宿泊プラン 15:00~翌10:00
休業日/なし
住 所/栗原市花山字本沢温湯15-1
電 話/0228-56-2040

詳しくはWebで検索 <http://www.yumeguri.jp/nuruyu/>

No.

122

栗原市

道の駅「路田里はなやま」
(自然薯の館)

東北道 築館IC又は若柳金成ICから車で40分



国道398号沿いに位置し、藩政時代の検問所、寒湯番所をイメージした建物。特産物販売所「自然薯の館」では、自然薯山菜、きのこなどを販売。レストランでは、季節の食材やイワナを使った料理を食べることができます。

特典 ソフトクリーム 50円引き(350円→300円)
※ソフトクリームは11月中旬までの販売とさせていただきます
※お支払いは現金のみとなっております

営業時間/8:30~17:00
休業日/12/28~1/2
住 所/栗原市花山字本沢北ノ前112-1
電 話/0228-56-2265

詳しくはWebで検索 <https://r-sato.o.wixsite.com/michinoeki-hanayama>



ハイウェイ宮城

サービスキャンペーン 2024 スタンプラリープレゼント

スタンプラリーでご応募いただいた方の中からキャンペーン終了後、厳正な抽選のうえ次の①～⑭の賞品をプレゼントします。賞品は、2025年2月末までに当選者あてに送付させていただく予定です。
(賞品の種類は抽選のため選べません。)

注意事項

- 1.本キャンペーンと本キャンペーン以外の割引サービスを重複してご利用することは出来ません。
- 2.応募ハガキのスタンプ押印等、所定の条件を満たしていない応募につきましては、無効とさせていただきます。
- 3.ご応募いただいた中から厳正な抽選のうえ、当選者を決定します。賞品の発送をもって、当選者の発表に代えさせていただきます。また、抽選結果等に関するお問い合わせには、お答えしかねますので、ご了承下さい。
- 4.収集した個人情報は、東日本高速道路㈱が厳重に管理のうえ賞品の発送のみに使用するものとし、使用後は、速やかに廃棄いたします。

無料宿泊券プレゼント 合計5組様

1 鳴子温泉
ペア無料宿泊券
30,000円



NEXCO東日本提供

2 源蔵の湯
鳴子観光ホテル
無料宿泊券



鳴子観光ホテル提供

3 鷹泉閣
岩松旅館
無料宿泊券



鷹泉閣岩松旅館提供

地元特産品プレゼント 合計13名様

4 川崎町
地元特産品詰合せ
3,000円相当



川崎町観光協会提供

5 松島の
お土産品セット
2,000円相当



松島観光物産館提供

無料観光施設入場券 プレゼント 合計10組様

6 みちのく
伊達政宗歴史館
ペア入場券



みちのく伊達政宗歴史館提供

7 石ノ森萬画館
ペア観覧券



石ノ森萬画館提供

各施設館内商品券等プレゼント 合計30名様

8 道の駅「村田」
商品券
2,000円相当



道の駅「村田」提供

9 三井アウトレットパーク 仙台港
三井アウトレットパーク共通
お買物・お食事券 2,000円相当



三井アウトレットパーク 仙台港提供

10 仙台泉プレミアム・
アウトレットお買物券
2,000円相当



仙台泉プレミアム・アウトレット提供

11 もちべえ本店
(パイバス店)
お食事券 2,000円相当



もちべえ本店 (パイバス店) 提供

12 和風レストラン
田園のお食事券
2,000円相当



和風レストラン田園提供

13 森の芽ぶき たまご舎
お買物券
1,000円相当



森の芽ぶき たまご舎提供

その他プレゼント 合計10名様

14 NEXCO東日本
マナーアップ公式キャラクター
「マナーティ」のぬいぐるみ
および常磐道10周年記念
特別プレゼントセット



NEXCO東日本提供

ETC 車限定

ETCドライブ割引
ドラ割

東北観光 フリーパス

“高速”乗る前に、WEBでお申込!!

東北を旅しよう!

東北6県2日間~/普通車

乗り降り自由! 8,700円~

詳しくはこちら





お手数ですが、
所定の郵便料金の
切手を必ず
お貼りください。

9 8 4 8 5 4 5

仙台市若林区土樋103番地
株式会社ユーメディア

「ハイウェイ宮城
サービスキャンペーン」係

| | |
|---|--------|
| 住所 〒 | |
| | |
| 氏名 | 年齢 歳 |
| 電話 () | 性別 男・女 |
| ■本キャンペーンの開催時期は、いつ頃が良いと思いますか？ 該当するものを○で囲んでください。(複数回答可) [春 ・ 夏 ・ 秋 ・ 冬 ・ その他 ()] | |
| ご意見・ご感想 | |

キリトリ

特典利用クーポン券



飲酒運転禁止

『飲酒運転は法律で禁止されております。
ドライバーの方はアルコール摂取後の運転は絶対に行わないでください。』



スタンプ
(参加施設)

スタンプ
(宮城県内の下記対象SA・PA)

【対象】

長者原SA・菅生PA・鶴巣PA・
金成PA・古閑PA・春日PA・
鳥の海PAの各上下線

応募
方法

上段のスタンプ欄に、参加施設のうち1箇所と宮城県内の対象SA・PAのうち1箇所の合計2箇所のスタンプを押してください。その上で、表面に必要事項を記入し、郵送してください。

応募
締切

2024年12月31日火 ※当日消印有効
抽選発表は商品の発送をもって代えさせていただきます。

特典を受けるには

- 1 高速道路等のSA・PAで、本パンフレット「ハイウェイ宮城サービスキャンペーン2024」を入手する。
- 2 本パンフレットを持って参加施設に行き、本誌添付の「特典利用クーポン券」に必要事項を記入して窓口へ渡し、割引などの特典を受ける。

スタンプラリーに参加するには

- 3 本キャンペーン参加施設のうち1箇所と、宮城県内の対象SA・PAのうち1箇所の合計2箇所のスタンプを押印する。
対象：長者原SA・菅生PA・鶴巣PA・金成PA・古閑PA・春日PA・鳥の海PAの各上下線
- 4 2箇所のスタンプを集めたら、表面に住所・氏名等の必要事項を全てご記入の上、郵送して下さい。

特典利用クーポン券を切り取り、必要事項を記入して、
参加施設の窓口にお渡しください。

| | | | | |
|---|---|---|---|---|
| <p>ご利用日 月 日</p> <p>ご利用人数 大人 人 小人 小学生以下 人</p> <p>お住まいの市町村</p> <p>ご利用期間 7/1~12/31</p> | <p>ご利用日 月 日</p> <p>ご利用人数 大人 人 小人 小学生以下 人</p> <p>お住まいの市町村</p> <p>ご利用期間 7/1~12/31</p> | <p>ご利用日 月 日</p> <p>ご利用人数 大人 人 小人 小学生以下 人</p> <p>お住まいの市町村</p> <p>ご利用期間 7/1~12/31</p> | <p>ご利用日 月 日</p> <p>ご利用人数 大人 人 小人 小学生以下 人</p> <p>お住まいの市町村</p> <p>ご利用期間 7/1~12/31</p> | <p>ご利用日 月 日</p> <p>ご利用人数 大人 人 小人 小学生以下 人</p> <p>お住まいの市町村</p> <p>ご利用期間 7/1~12/31</p> |
| <p>ご利用日 月 日</p> <p>ご利用人数 大人 人 小人 小学生以下 人</p> <p>お住まいの市町村</p> <p>ご利用期間 7/1~12/31</p> | <p>ご利用日 月 日</p> <p>ご利用人数 大人 人 小人 小学生以下 人</p> <p>お住まいの市町村</p> <p>ご利用期間 7/1~12/31</p> | <p>ご利用日 月 日</p> <p>ご利用人数 大人 人 小人 小学生以下 人</p> <p>お住まいの市町村</p> <p>ご利用期間 7/1~12/31</p> | <p>ご利用日 月 日</p> <p>ご利用人数 大人 人 小人 小学生以下 人</p> <p>お住まいの市町村</p> <p>ご利用期間 7/1~12/31</p> | <p>ご利用日 月 日</p> <p>ご利用人数 大人 人 小人 小学生以下 人</p> <p>お住まいの市町村</p> <p>ご利用期間 7/1~12/31</p> |

24時間、365日、お客さまの声を聞きしています。

NEXCO 東日本 お客さまセンター

0570-024-024

または 03-5308-2424

高速道路に関する情報は「ドラぷら」で

www.driveplaza.com/

ドラぷら

検索

あなたに、ベスト・ウェイ。

