

平成 27 年 4 月 27 日
東日本高速道路株式会社
三郷管理事務所

東京外環自動車道の夜間出口閉鎖のお知らせ

～ 平成 27 年 5 月 11 日(月)から 7 月 16 日(木)までの間(予備日を含む)、
舗装補修工事、標識取替工事、施設設備工事を行います ～

NEXCO東日本 三郷管理事務所(埼玉県三郷市)は、東京外環自動車道(外環道)和光インターチェンジC～三郷西IC間で、工事に伴う夜間出入口閉鎖を行います。





この工事では、舗装損傷箇所の補修、老朽化した標識板の取替え、施設設備の設置を行います。お出かけ前には、工事実施箇所(出口閉鎖箇所)、工事実施日、閉鎖時間帯、迂回路をご確認の上、余裕をもった運行計画でご利用をお願いします。お客さまには大変ご迷惑をおかけしますが、ご理解とご協力をお願いいたします。

1. 工事概要

工事区間	外環道 和光IC～外環三郷西IC間																																																																																																																																												
工事内容	舗装補修工事、標識板の取替え工事、施設設備工事を行います。各工事の詳細は別紙1をご参照ください。																																																																																																																																												
工事期間	<table><tr><th colspan="7">5月 各日20時から翌5時まで</th></tr><tr><th>日</th><th>月</th><th>火</th><th>水</th><th>木</th><th>金</th><th>土</th></tr><tr><td>10</td><td>11</td><td>12</td><td>13</td><td>14</td><td>15</td><td>16</td></tr><tr><td></td><td colspan="6">①(外)外環三郷西IC </td></tr><tr><td>17</td><td>18</td><td>19</td><td>20</td><td>21</td><td>22</td><td>23</td></tr><tr><td></td><td colspan="6">②(内)和光IC 2日間 </td></tr><tr><td>24</td><td>25</td><td>26</td><td>27</td><td>28</td><td>29</td><td>30</td></tr><tr><td></td><td colspan="6">③(内)和光IC </td></tr><tr><th colspan="7">6月 各日23時から翌4時まで</th></tr><tr><th>日</th><th>月</th><th>火</th><th>水</th><th>木</th><th>金</th><th>土</th></tr><tr><td>31</td><td>1</td><td>2</td><td>3</td><td>4</td><td>5</td><td>6</td></tr><tr><td></td><td colspan="2">④(外)和光IC </td><td colspan="2">⑤(外)草加IC </td><td></td><td></td></tr><tr><td>7</td><td>8</td><td>9</td><td>10</td><td>11</td><td>12</td><td>13</td></tr><tr><td></td><td colspan="2">⑥(内)草加IC </td><td colspan="2">⑦(内)川口東IC </td><td></td><td></td></tr><tr><td>14</td><td>15</td><td>16</td><td>17</td><td>18</td><td>19</td><td>20</td></tr><tr><td></td><td colspan="2">⑧(外)川口西IC </td><td colspan="2">⑨(内)外環浦和IC </td><td></td><td></td></tr><tr><td>21</td><td>22</td><td>23</td><td>24</td><td>25</td><td>26</td><td>27</td></tr><tr><td></td><td colspan="2">⑩(外)戸田西IC </td><td colspan="2">⑪(内)戸田東IC </td><td></td><td></td></tr><tr><td>28</td><td>29</td><td>30</td><td></td><td></td><td></td><td></td></tr><tr><td></td><td colspan="2">⑫(内)和光北IC </td><td></td><td></td><td></td><td></td></tr></table> <div>凡例： (外)外回り (内)内回り</div>	5月 各日20時から翌5時まで							日	月	火	水	木	金	土	10	11	12	13	14	15	16		①(外)外環三郷西IC 						17	18	19	20	21	22	23		②(内)和光IC 2日間 						24	25	26	27	28	29	30		③(内)和光IC 						6月 各日23時から翌4時まで							日	月	火	水	木	金	土	31	1	2	3	4	5	6		④(外)和光IC 		⑤(外)草加IC 				7	8	9	10	11	12	13		⑥(内)草加IC 		⑦(内)川口東IC 				14	15	16	17	18	19	20		⑧(外)川口西IC 		⑨(内)外環浦和IC 				21	22	23	24	25	26	27		⑩(外)戸田西IC 		⑪(内)戸田東IC 				28	29	30						⑫(内)和光北IC 					
5月 各日20時から翌5時まで																																																																																																																																													
日	月	火	水	木	金	土																																																																																																																																							
10	11	12	13	14	15	16																																																																																																																																							
	①(外)外環三郷西IC 																																																																																																																																												
17	18	19	20	21	22	23																																																																																																																																							
	②(内)和光IC 2日間 																																																																																																																																												
24	25	26	27	28	29	30																																																																																																																																							
	③(内)和光IC 																																																																																																																																												
6月 各日23時から翌4時まで																																																																																																																																													
日	月	火	水	木	金	土																																																																																																																																							
31	1	2	3	4	5	6																																																																																																																																							
	④(外)和光IC 		⑤(外)草加IC 																																																																																																																																										
7	8	9	10	11	12	13																																																																																																																																							
	⑥(内)草加IC 		⑦(内)川口東IC 																																																																																																																																										
14	15	16	17	18	19	20																																																																																																																																							
	⑧(外)川口西IC 		⑨(内)外環浦和IC 																																																																																																																																										
21	22	23	24	25	26	27																																																																																																																																							
	⑩(外)戸田西IC 		⑪(内)戸田東IC 																																																																																																																																										
28	29	30																																																																																																																																											
	⑫(内)和光北IC 																																																																																																																																												

工事期間	7月						
	日	月	火	水	木	金	土
				1	2	3	4
				←.....→			
	5	6	7	8	9	10	11
		←.....→		←.....→			
	12	13	14	15	16	17	18
		←.....→		←.....→			
	19	20	21	22	23	24	25
	26	27	28	29	30	31	

凡 例

 閉鎖時間:20 時～翌 5 時
 予備日: 20 時～翌 5 時
 閉鎖時間:23 時～翌 4 時
 予備日: 23 時～翌 4 時

・荒天の場合、工事は予備日に順延いたします。

・最新の情報は、NEXCO 東日本 道路情報サイト「ドラとら」をご確認ください。

(1)工事箇所と実施日

①外環三郷西IC出口外回り 平成 27 年 5 月 11 日(月)20 時から 5 月 12 日(火)5時まで

予備日

5 月 12 日(火)20 時から 5 月 13 日(水) 5時まで

5 月 13 日(水)20 時から 5 月 14 日(木) 5時まで

5 月 14 日(木)20 時から 5 月 15 日(金) 5時まで

※荒天の場合、工事は予備日に順延いたします。

②和光IC出口内回り 平成 27 年 5 月 18 日(月)20 時から 5 月 19 日(火)5時まで

平成 27 年 5 月 19 日(火)20 時から 5 月 20 日(水)5時まで

予備日

5 月 20 日(水)20 時から 5 月 21 日(木) 5時まで

5 月 21 日(木)20 時から 5 月 22 日(金) 5時まで

※荒天の場合、工事は予備日に順延いたします。

③和光IC出口内回り 平成 27 年 5 月 25 日(月)20 時から 5 月 26 日(火)5時まで

予備日

5 月 26 日(火)20 時から 5 月 27 日(水) 5時まで

5 月 27 日(水)20 時から 5 月 28 日(木) 5時まで

5 月 28 日(木)20 時から 5 月 29 日(金) 5時まで

※荒天の場合、工事は予備日に順延いたします。

- ④和光IC出口外回り 平成 27 年 6 月 1 日(月)23 時から 6 月 2 日(火)4 時まで
- ⑤草加IC出口外回り 平成 27 年 6 月 3 日(水)23 時から 6 月 4 日(木)4 時まで
- ⑥草加IC出口内回り 平成 27 年 6 月 8 日(月)23 時から 6 月 9 日(火)4 時まで
- ⑦川口東IC出口内回り 平成 27 年 6 月 10 日(水)23 時から 6 月 11 日(木)4 時まで
- ⑧川口西IC出口外回り 平成 27 年 6 月 15 日(月)23 時から 6 月 16 日(火)4 時まで
- ⑨外環浦和IC出口内回り 平成 27 年 6 月 17 日(水)23 時から 6 月 18 日(木)4 時まで
- ⑩戸田西IC出口外回り 平成 27 年 6 月 22 日(月)23 時から 6 月 23 日(火)4 時まで
- ⑪戸田東IC出口内回り 平成 27 年 6 月 24 日(水)23 時から 6 月 25 日(木)4 時まで
- ⑫和光北IC出口内回り 平成 27 年 6 月 29 日(月)23 時から 6 月 30 日(火)4 時まで

予備日(④～⑫)

- 7 月 1 日(水)23 時から 7 月 2 日(木)4 時まで
- 7 月 6 日(月)23 時から 7 月 7 日(火)4 時まで
- 7 月 8 日(水)23 時から 7 月 9 日(木)4 時まで
- 7 月 13 日(月)23 時から 7 月 14 日(火)4 時まで
- 7 月 15 日(水)23 時から 7 月 16 日(木)4 時まで

※荒天の場合、工事は予備日に順延いたします。

(2)工事位置



2. 迂回をお願い

本工事による夜間IC出口閉鎖中、公共交通機関のご利用、又は一般道への迂回をお願いいたします。迂回路は、[別紙2](#)を参考としてください。

なお、川口JCTと美女木JCTから首都高を利用した場合には、別料金が掛かりますのでご注意ください。

3. 交通情報の入手方法について

(1)出口閉鎖のご案内

- ・ポスター及びリーフレットをサービスエリア(SA)・パーキングエリア(PA)などで掲示・配布します。

(2)お出かけ前に入手できる交通情報

- ・ NEXCO東日本お客さまセンター

ナビダイヤル:0570-024-024 (24時間オペレーターが対応)

TEL:03-5338-7524 (PHS、IP電話のお客さま)

- ・ NEXCO東日本道路交通情報サイト「ドラとら」

【P C】 <http://www.drivetraffic.jp/>

【携帯】 <http://m.drivetraffic.com/>

- ・ NEXCO東日本ホームページ「ドラぷら」

中段にある「地域情報ごとのお知らせ・周辺情報 関東エリア」から、工事などによる規制の予定「南関東の 工事規制など」をご覧ください。

http://www.e-nexco.co.jp/road_info/const_notice/minamikanto_const_limit/

- ・ 日本道路交通情報センター(JARTIC)の道路交通情報

全国共通ダイヤル 050-3369-6666(携帯短縮ダイヤル#8011)

※全国どこからでも最寄りの情報センターに接続します。

※PHS、IP電話など一部の電話からはご利用できません。

全国・関東甲信越情報 050-3369-6600

インターネット <http://www.jartic.or.jp/>

- ・ ハイウェイテレホン(5分毎に更新される最新情報を24時間提供)

大泉局 03-3922-1620

所沢局 04-2946-1620

(3)走行中に入手できる道路交通情報

- ・ 道路情報板

- ・ ハイウェイラジオ(AM1620kHz)

ハイウェイラジオを放送している区間は、高速道路上の標識によりご案内しております。

- ・ ハイウェイ情報ターミナル

SA・PAに設置されているモニター画面などにより、広域の道路情報を分かりやすくお知らせしています。

- ・ LED 表示板

高速道路の路肩に LED 表示板を設置し閉鎖前日と閉鎖時に閉鎖のお知らせをしております。

(閉鎖前日の設置は月曜日実施の場合には、前週の金曜日に閉鎖予定時間と

同時刻、水曜日実施の場合には、前日の火曜日に閉鎖予定時間と同時刻)

※ツイッターの公式アカウント「NEXCO 東日本(関東)」([@e_nexco_kanto](https://twitter.com/e_nexco_kanto))でも情報を配信しています。

工事概要

1. 舗装補修工事

経年劣化により損傷の進んだ舗装の補修工事を実施します。この工事は、①道路の幅が狭い外環三郷西IC出口のランプ内での補修、②和光IC出口部に跨っての走行車線での補修となるため、出口のランプを閉鎖して作業を行います。そのため、お客さまへの影響が極力少なくなるよう、交通量が少ない夜間の時間帯に実施します。

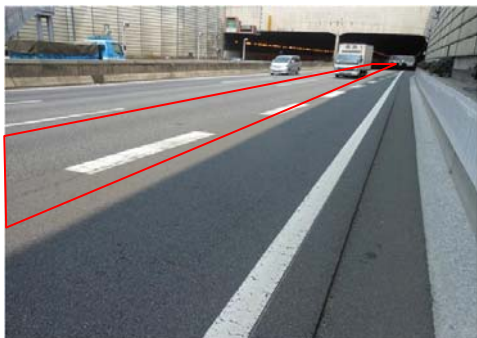

2. 標識取替工事

東京外環道は、開通後22年が経過し、老朽化により標識板の視認性が低下して見難くなっているため、取替工事を行います。



3. 施設設備工事

東京外環道 和光ICにおいて新たにETC設備を新設するため、出口のランプ閉鎖を行います。

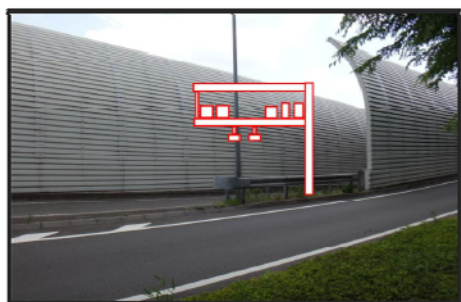

迂回路案内について

① 環三郷西IC(外)出口閉鎖の迂回路



②③和光IC(内)出口閉鎖の迂回路

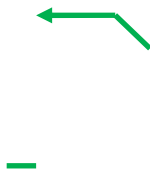

④和光IC(外)出口閉鎖の迂回路



⑤草加IC(外)出口閉鎖の迂回路



⑥草加IC(内)出口閉鎖の迂回路



⑦川口東IC(内)出口閉鎖の迂回路



⑧川口西IC(外)出口閉鎖の迂回路



⑨外環浦和IC(内)出口閉鎖の迂回路



⑩戸田西IC(外)出口閉鎖の迂回路



⑪戸田東IC(内)出口閉鎖の迂回路



⑫ 和光北IC(内)出口閉鎖の迂回路

