

ハイウェイ 宮城 サービスキャンペーン

東北復興
支援

仙台・宮城観光PRキャラクター
むすび丸



期
間 2016年 7月1日^(金) ▶ 2017年 1月31日^(火)

2016



セタ祭り



松島の島々



伊豆沼



栗駒山



蔵王



伊達政宗騎馬像

本紙添付の特典利用
クーポン券を参加施設の
窓口にお渡し下さい。

宮城県内**131カ所**の温泉・
観光施設で**割引**などの**特典**つき!
さらに**スタンプラリー**で**プレゼント**!
今回、嬉しい**プレゼント**増し!

写真提供:宮城県観光課

ハイウェイ宮城サービスキャンペーン 2016

参加施設概略位置図

- NEXCO東日本
- 宮城県道路公社
- 国土交通省(無料区間)

(H28.7.1現在)

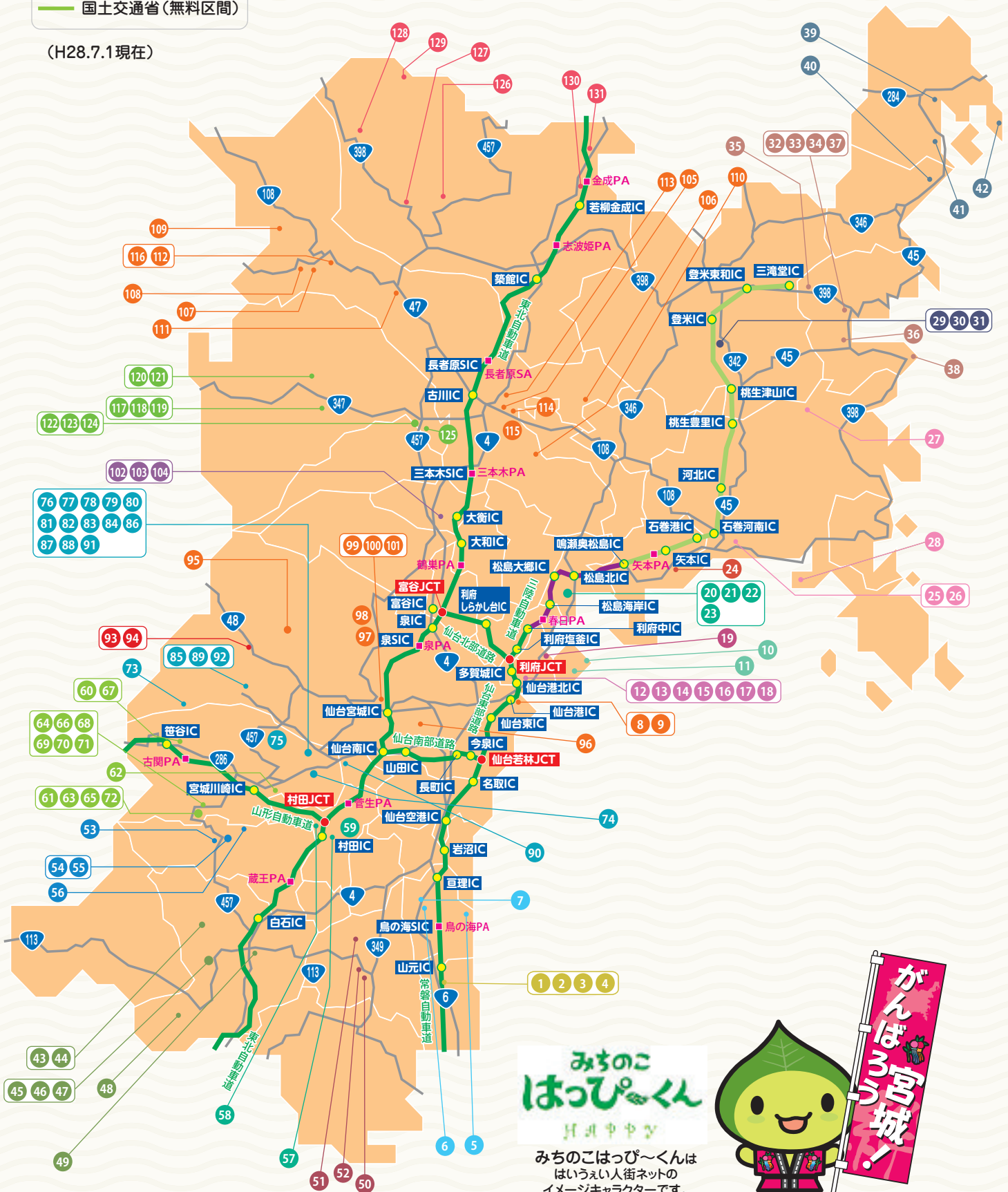

ハイウェイ宮城サービスキャンペーン 2016

参加施設一覧

常磐道・仙台東部道路・三陸道方面参加施設

| No. | 市町村名 | 施設名 | No. | 市町村名 | 施設名 | No. | 市町村名 | 施設名 |
|-----|------|----------------------|-----|-----------|-------------------------|-----|------|-----------------------|
| 1 | 山元町 | レストランわか菜 | 15 | 多賀城市 | ホテルキャッスルプラザ多賀城 | 29 | 登米市 | みやぎの明治村・教育資料館 |
| 2 | 山元町 | 和風レストラン田園 山元店 | 16 | 多賀城市 | 美彩ダイニング湯田 | 30 | 登米市 | みやぎの明治村・警察資料館 |
| 3 | 山元町 | マルタの果汁工場 田所食品(株) | 17 | 多賀城市 | 和食の小島 | 31 | 登米市 | みやぎの明治村・歴史資料館共通券 |
| 4 | 山元町 | 山元いちご農園 | 18 | 多賀城市 | 小野屋ホテル | 32 | 南三陸町 | フレッシュミート佐利 志津川店 |
| 5 | 亶理町 | きずなぼーとわたり「鳥の海ふれあい市場」 | 19 | 塩竈市 | 武田の笹かまぼこ | 33 | 南三陸町 | 田東山麓 自然卵農園直営 自然卵のクレープ |
| 6 | 亶理町 | 馬上かまぼこ店「笹かまの郷」 | 20 | 松島町 | 藤田喬平 ガラス美術館 | 34 | 南三陸町 | 握る闘魂 弁慶鮎 |
| 7 | 亶理町 | 和風レストラン田園 亶理店 | 21 | 松島町 | みちのく伊達政宗歴史館 | 35 | 南三陸町 | 南三陸復興タコの会 |
| 8 | 仙台市 | 伊達の牛たん本舗 東インター店 | 22 | 松島町 | 松島島巡り観光船 | 36 | 南三陸町 | 南三陸ホテル観洋 |
| 9 | 仙台市 | 三井アウトレットパーク 仙台港 | 23 | 松島町 | 松島観光物産館 | 37 | 南三陸町 | 南三陸ポータルセンター「みなみな屋」 |
| 10 | 七ヶ浜町 | 七ヶ浜うみの駅 松島湾海鮮市場 七のや | 24 | 東松島市 | フォーシーズンズ矢本 | 38 | 南三陸町 | 神割崎キャンプ場 |
| 11 | 七ヶ浜町 | Are Café Bar SEASAW | 25 | 石巻市 | 石巻市観光物産情報センター(ロマン海道21) | 39 | 気仙沼市 | 気仙沼シャークミュージアム |
| 12 | 多賀城市 | 味処 くいしん坊 | 26 | 石巻市 | 石ノ森萬画館 | 40 | 気仙沼市 | 道の駅「大谷海岸」 |
| 13 | 多賀城市 | ん寿司 | 27 | 石巻市(追分温泉) | 追分温泉 | 41 | 気仙沼市 | リアス・アーク美術館 |
| 14 | 多賀城市 | 遊食処 すしの貴伸 | 28 | 石巻市 | 宮城県農長使館船ミュージアム(サン・ファン館) | 42 | 気仙沼市 | 唐桑半島ビジターセンター・津波体験館 |

東北道・山形道方面参加施設

| No. | 市町村名 | 施設名 | No. | 市町村名 | 施設名 | No. | 市町村名 | 施設名 |
|-----|-------------|--------------------------|-----|-----------|-----------------------|-----|-----------|---------------------------------|
| 43 | 白石市(鎌先温泉) | 最上屋旅館 | 73 | 仙台市(秋保) | 樹乃詩(ウッディボエム) | 103 | 大衡村 | 大衡村農産物展示販売所「万葉・おおひら館」 |
| 44 | 白石市(鎌先温泉) | にぎり湯の宿 湯守 木村屋 | 74 | 仙台市(秋保) | 熊野洞(秋保工芸の里) | 104 | 大衡村 | ビジネスホテル「新ばし」 |
| 45 | 白石市(小原温泉) | ホテルいづみや | 75 | 仙台市(秋保) | ゆめの森 石神窯 | 105 | 大崎市 | 株式会社 松倉 |
| 46 | 白石市(小原温泉) | 旅館かつらや | 76 | 仙台市(秋保) | カフェ・ロシェ | 106 | 大崎市 | 加護坊温泉 さくらの湯 |
| 47 | 白石市(小原温泉) | 旅館しんゆ | 77 | 仙台市(秋保) | 木の家・珈琲館 | 107 | 大崎市(鳴子温泉) | 源蔵の湯 鳴子観光ホテル |
| 48 | 白石市(白石湯沢温泉) | 旅館やくせん | 78 | 仙台市(秋保) | 木の家・くらしのうつわ館 | 108 | 大崎市 | 日本こけし館 |
| 49 | 白石市 | 白石城・歴史探訪ミュージアム・武家屋敷 | 79 | 仙台市(秋保温泉) | 市太郎の湯 | 109 | 大崎市 | オニコウベスキー場 |
| 50 | 角田市 | 角田市スペースタワー・コスモハウス | 80 | 仙台市(秋保) | 小屋館跡庭園(天守閣自然公園) | 110 | 大崎市 | 松山酒ミュージアム 松山華の蔵 |
| 51 | 角田市 | 産直広場あぐりっと | 81 | 仙台市(秋保) | 仙台万華鏡美術館 | 111 | 大崎市 | あ・ら・伊達な道の駅 |
| 52 | 角田市 | 角田市観光物産センター | 82 | 仙台市(秋保) | ぶどうの樹 | 112 | 大崎市(鳴子温泉) | 東鳴子温泉 勘七湯 |
| 53 | 蔵王町 | みやぎ蔵王こけし館 | 83 | 仙台市(秋保温泉) | 秋保グランドホテル | 113 | 大崎市 | もちべえ本店 |
| 54 | 蔵王町(遠刈田温泉) | 蔵王のお宿 さんさ亭 | 84 | 仙台市(秋保温泉) | 秋保温泉 ホテルきよ水 | 114 | 大崎市 | 吉野作造記念館 |
| 55 | 蔵王町(遠刈田温泉) | 旅館三治郎 湯の里 | 85 | 仙台市(秋保) | 秋保草庵 | 115 | 大崎市古川 | 大崎市観光物産センター ^{ドーゾ} Dozo |
| 56 | 蔵王町 | 森の芽ぶきたまご舎 蔵王本店 | 86 | 仙台市(秋保温泉) | 篝火の湯 緑水亭 | 116 | 大崎市 | おみやげの店 なるみ |
| 57 | 村田町 | 道の駅「村田」 | 87 | 仙台市(秋保温泉) | 仙台 秋保温泉 岩沼屋 | 117 | 加美町 | やくらい薬師の湯 |
| 58 | 村田町(谷山温泉) | 谷山温泉 松楓荘 | 88 | 仙台市(秋保) | 秋保神社 | 118 | 加美町 | やくらい林泉館 |
| 59 | 村田町 | 姥ヶ懐「民話の里」 | 89 | 仙台市(秋保) | 秋保大滝植物園 | 119 | 加美町 | やくらいウォーターパーク |
| 60 | 川崎町(笹谷温泉) | 川崎町交流促進センター るぼかわさき | 90 | 仙台市(秋保温泉) | ホテル華乃湯 | 120 | 加美町 | 陶芸の里 ゆ〜らんど |
| 61 | 川崎町 | 山景の宿 流迎 ^{リウウゼン} | 91 | 仙台市(秋保温泉) | 伝承千年の宿 佐勘 | 121 | 加美町 | 切込焼記念館 |
| 62 | 川崎町 | 公営みちのく杜の湖畔公園 | 92 | 仙台市(秋保) | おやすみ処 不動庵 | 122 | 加美町 | 芹沢長介記念 東北陶磁文化館 |
| 63 | 川崎町 | 青根洋館 | 93 | 仙台市(作並温泉) | 鷹泉閣岩松旅館 | 123 | 加美町 | 墨雪墨絵美術館 |
| 64 | 川崎町 | 本格手打ちそば 河音亭 | 94 | 仙台市(作並温泉) | 湯の原ホテル | 124 | 加美町 | 宗左近記念 縄文芸術館 |
| 65 | 川崎町 | お山のめぐみ とだ家 | 95 | 仙台市 | ^{ありじ} 有路こけし店 | 125 | 加美町 | あゆの里物産館 |
| 66 | 川崎町 | はるそば家 | 96 | 仙台市 | 八木山ベニランド | 126 | 栗原市 | 細倉マインパーク |
| 67 | 川崎町 | 奇跡の薬湯笹谷温泉湯元一乃湯 | 97 | 仙台市 | 仙台泉プレミアム・アウトレット | 127 | 栗原市 | 「道の駅」路田里 はなやま(自然書の館) |
| 68 | 川崎町 | 佐幸精肉食堂 | 98 | 仙台市 | 仙台ロイヤルパークホテル | 128 | 栗原市(花山温泉) | 花山温泉 温湯山荘 |
| 69 | 川崎町 | 大勝食堂 | 99 | 仙台市 | アクアテラス錦ヶ丘 | 129 | 栗原市 | ハイルザーム栗駒 |
| 70 | 川崎町 | 森のピザ工房 ルヴォワール | 100 | 仙台市 | 伊達の牛たん本舗 宮城インター店 | 130 | 栗原市(金成温泉) | 金成温泉 金成延年閣 |
| 71 | 川崎町 | 森の菓子工房Moon Deer | 101 | 仙台市 | カフェ・ブティパ | 131 | 栗原市 | あぐりっこ金成 |
| 72 | 川崎町 | 湯元 不忘閣 | 102 | 大衡村 | おおひら万葉パークゴルフ場 | | | |

山元町

1 レストランわか菜

常磐道 山元ICから車で5分



ロブスターを食べてみませんか!まるごと一尾自慢のテールロブスター、1/2ロブスターのミックスフライ。他に、ほたて・かにピラフ、ステーキ重がお勧めです。好評のオムライス各種もご賞味下さい。
また、地元磯浜、荒浜漁港の漁期のみ限定で、はらこめし(10月〜)ほっきめし(1月〜)を提供しています。

特典 お食事の方にコーヒー1杯をサービスします。

営業時間/11:00〜14:00、17:00〜20:00(休業日:毎週水曜日)
住所/山元町山寺字樋前31番地 電話/0223-37-3311

詳しくはwebで検索

山元町

4 山元いちご農園

常磐道 山元ICから車で5分



農園併設カフェ「Berry Very Labo」では、自社のいちごをふんだんに使ったメニューを取り揃えております。おすすめの「山元いちごツリーパフェ」は、いちごソースを敷いた上にいちご味が濃厚なソフトを絞り、色鮮やかないちごで彩った、まさにいちご尽くしの一品です!

特典 このクーポン券をご提示していただいた方のみ、「Berry Very Labo」の人気メニュー「山元いちごツリーパフェ」を100円引きでご提供!

営業時間/いちご狩り 10:00〜16:00 3月〜6月(予定)
10:00〜15:00 12月〜2月(予定)
Berry Very Labo 10:00〜17:00(休業日:なし)
住所/山元町山寺字稲実60番地 電話/0223-37-4356
詳しくはwebで検索 <http://yamamoto-ichigo.com/>

亶理町

7 和風レストラン田園 亶理店

常磐道 亶理ICから車で10分



はらこめしやほっきめしなど、厳選された旬の素材を活かした郷土料理をはじめ、寿司やそばなど、メニューを多数取り揃えております。四季折々の旬の味覚をお楽しみ下さい。【7〜8月】あなごめし【9〜12月】はらこめし【12〜5月】ほっきめし

特典 お食事代より5%OFF
*対象:1会計につき1枚 *テイクアウト可
*宴会・予約席・出前不可
*クレジット支払・他サービスとの併用不可

営業時間/10:30〜20:30(休業日:水曜日、木曜日不定休の場合あり)
住所/亶理町逢隈上郡字上147 電話/0223-34-8760
詳しくはwebで検索

山元町

2 和風レストラン田園 山元店

常磐道 山元ICから車で3分



はらこめしやほっきめしなど、厳選された旬の素材を活かした郷土料理をはじめ、寿司やそばなど、メニューを多数取り揃えております。四季折々の旬の味覚をお楽しみ下さい。【7〜8月】あなごめし【9〜12月】はらこめし【12〜5月】ほっきめし

特典 お食事代より5%OFF
*対象:1会計につき1枚 *テイクアウト可
*宴会・予約席・出前不可
*クレジット支払・他サービスとの併用不可

営業時間/10:30〜20:30(休業日:火曜日、月曜日不定休の場合あり)
住所/山元町小平字須崎1番地 電話/0223-37-0334
詳しくはwebで検索

亶理町

5 きずなぽーと わたり 鳥の海 ふれあい市場

常磐道 鳥の海SICから車で5分



店舗目の前の荒浜漁港から水揚げされる新鮮な海産物や地元で生産された野菜や果物、そして町内の菓子店の銘菓や加工品などを揃え、皆様のお越しをお待ちしています。近隣の「鳥の海温泉」や「にぎわい回廊商店街」も営業中です。

特典 地元で収穫した果物で作った「ブレンドソフトクリーム」を100円引で提供いたします。
【いちご・ブルーベリー・りんご】350円→250円
【アセロラ】450円→350円

営業時間/4〜10月 9:00〜18:00、11〜3月 9:00〜17:00(休業日:毎月第3木曜日)
住所/亶理町荒浜字築港通り6-22 電話/0223-35-2228

仙台市

8 伊達の牛たん本舗 東インター店

仙台東部道路 仙台東ICから車で1分



当店は仙台東ICに近く、松島・塩釜方面の観光に利用しやすいところにあります。
仙台名物の牛たんをぜひご堪能下さい。

特典 定食をご注文のお客様、ソフトドリンク(ウーロン茶またはオレンジジュース)1杯サービス

営業時間/11:00〜21:30(LO.21:00)(休業日:無休(12/31・1/1のみ休み))
住所/仙台市若林区六丁の目北町14-85
電話/022-287-5965
詳しくはwebで検索

山元町

3 マルタの果汁工場 田所食品(株)

常磐道 山元ICから車で5分

宮城県亶理地方の沿岸部は、かつて葡萄栽培が大変盛んで、我が国葡萄ジュースの発祥の地とも言われております。



震災を乗り越えて、伝統と歴史を継承する逸品として奇跡に残った原料を元に再生した製品です。

特典 お買物をされたお客様に、プレミアム亶理ぶどう液1本プレゼント。

営業時間/9:00〜17:00(休業日:第2・4土曜日、日曜日、祝日)
住所/山元町山寺字高地7番地 電話/0223-37-0439
詳しくはwebで検索

亶理町

6 馬上千まほこ店「笹かまの郷」

常磐道 亶理ICから車で7分



国道6号線沿いにひとときわ目立つ純和風の建物が、本社・工場・直売店を兼ねた「笹かまの郷」です。目の前で焼きあがる笹かま製造工程の見学や、2階の「笹かまの郷情報館」ではかまぼこの由来等も学べます。創業大正元年の老舗店で、伝統の笹かま造りをご覧ください。

特典 お買物をされたお客様に、笹かまぼこ(145円)を1枚進呈

営業時間/8:30〜18:30(休業日:元日のみ)
住所/亶理町逢隈鹿島字西鹿島62番地
電話/0223-34-1258代
詳しくはwebで検索 <http://bajo-kamaboko.co.jp>

仙台市

9 三井アウトレットパーク 仙台港

三陸道 仙台港北IC又は仙台港ICから車で約5分



国内外の人気ショップ、約120店舗が集まる東北最大のアウトレットモール。常時70〜30%OFFのアウトレットならではのオトクなショッピング。「東北の味めぐり」が楽しめるフードコートやキッズミュージアム、観覧車など、お買物だけではなくお楽しみもいっぱい。

特典 「三井アウトレットパーク 仙台港」館内の各SHOPでご利用いただける、オトクなスペシャルクーポン。
※本紙添付のクーポン券を1F総合案内所にお出し下さい。

営業時間/ショップ:10:00〜20:00 フードコート:10:30〜20:00
レストラン:10:30〜20:00 ※店舗により異なります。
(休業日:年1回不定休)
住所/仙台市宮城野区中野3-7-2 電話/022-355-8800
詳しくはwebで検索

📍 七ヶ浜町

10

七ヶ浜うみの駅 松島湾海鮮市場
七のや

三陸道 仙台港ICから車で15分



三方を海に囲まれた東北で一番小さな町七ヶ浜町に宮城県内初となるうみの駅が平成28年2月21日にオープンしました。魚市場も隣接しており、とびっきり新鮮な海産物がお買い求めいただけます。具だくさんの海鮮丼が大人気なフードコート他、宮城県内の33商工会がおすすめする地場産品が購入できるアンテナショップもあります。知る人ぞ知る七ヶ浜町から望める松島湾の大パノラマもお楽しみください。

特典

ジェラートシングル (¥350) ご注文の方
『シングル→ダブル』に

営業時間/10:00~18:00 (LO.17:00) (休業日:毎週水曜日)

住所/七ヶ浜町花刈浜字館下75-41 電話/022-253-6932

詳しくはwebで検索 <http://www.shichinoya.com/>

📍 多賀城市

13

ん寿司

仙台東部道路 仙台港北ICから車で13分



新鮮な食材を使用したにぎり・ちらし・海鮮丼など、様々なメニューをご用意しております。
ランチタイムには600円~1,000円と廉価でご提供いたします。宴会も大歓迎ですので是非ご利用くださいませ。

特典

ソフトドリンクを半額にて提供

営業時間/ランチ11:00~14:00 デイナー17:00~22:00
(休業日:月曜日)

住所/多賀城市八幡3丁目5-30 電話/022-367-1787

詳しくはwebで検索

📍 多賀城市

16

美彩ダイニング湯田

仙台東部道路 仙台港北ICから車で5分

宴会にも対応! 洋食を低価格でご提供しております!
新鮮な旬の肴がお手頃な価格で人気です。洋食のシェフと和食の職人で作る料理は100品以上あり、バラエティー豊かです。



特典

お食事された方には
季節のアイスクリームをサービスいたします。

営業時間/11:30~13:30、17:00~23:00 (休業日:毎週水曜日)

住所/多賀城市中央2丁目2-18 電話/022-762-8133

詳しくはwebで検索 グルメサイト「ヒトサラ」
<http://hitosara.com/>「美彩ダイニング湯田」で検索

📍 七ヶ浜町

11

Art Café Bar SEASAW

三陸道 多賀城ICから車で15分



菖蒲田海岸にまた多くの人が来るきっかけとなるよう、七ヶ浜町の若手一次生産者や地域の若手世代と協力し、建設したカフェです。外国人避暑地の歴史から東北の杉を使ったログハウスで建築をしており、内装に地域で見つけた流木を使っています。隣には、トイレ・シャワーと見える見晴し台があります。おすすめメニューは七ヶ浜で獲れたワタリガニのトマトクリームパスタです。

特典

ソフトドリンク1杯無料
【コーヒー・ハーブティー・コーラ・オレンジ】

営業時間/平日 ランチタイム(11時~14時) ティータイム(14時~17時)
週末(金・土・日) ランチタイム(11時~14時) ティータイム(14時~16時)
ディナー準備休憩(16時~18時) ディナータイム(18時~22時)

(休業日:木曜日)

住所/七ヶ浜町菖蒲田浜字長砂20-8 電話/022-355-9119

詳しくはwebで検索 <http://www.facebook.com/uminiwa.seasaw/>

📍 多賀城市

14

遊食処 すしの貴伸

仙台東部道路 仙台港北ICから車で5分



本マグロをはじめ、高級ネタづくしの特上にごりは塩釜の有名寿司店と同じ仕入れ先でありながら、2,592円とリーズナブル。さらに、この店の名物料理「うに茶わん蒸し」は地元客はもちろん、県内外に多くのファンを持つ自慢の一品! すしランチ1,000円~ 駐車場7台完備

特典

当店自慢の逸品
『ぎょく(自家製玉子焼き)』サービス

営業時間/11:30~14:30 (LO.14:00)、17:00~22:30 (LO.22:00)
(休業日:日曜日(日・月連休の場合、日曜営業・月曜休み))

住所/多賀城市八幡3丁目3-4 電話/022-363-4147

詳しくはwebで検索 <http://www.takashin4147.jp/>

📍 多賀城市

17

和食の小島

仙台東部道路 仙台港北ICから車で5分



当店おすすめは、何と言ってもお寿司と天ぷらです。平日は1,000円~、休日は2,000円~、新鮮な魚貝類と職人の手仕事にこだわった自慢の味が楽しめます。お寿司と言えば塩釜が有名ですが、多賀城にも美味しいお寿司がありますよ。お子様連れ大歓迎です。

特典

旬のにぎり寿司 一人! 貫人数分サービス

営業時間/11:00~15:00 (LO.14:00)、17:00~21:00 (LO.20:00)
(休業日:不定休(ご来店前にお電話いただくと助かります))

住所/多賀城市鶴ヶ谷一丁目1-1 電話/0120-461-480

詳しくはwebで検索 <http://r.gnavi.co.jp/t279300/>

📍 多賀城市

12

味処 くいしん坊

三陸道 多賀城ICから車で5分

みなとまち塩釜魚市場と仙台魚市場から毎日新鮮な魚介類を仕入れ、匠の技でご提供します。また、十四代や田酒など東北の地酒や、浦霞、伯楽星などの宮城の地酒を豊富にご用意いたしております。女性には全国の梅酒20種類からお好みの梅酒をお楽しみ頂けます。



特典

ランチタイム時、
1枚につきソフトドリンク1杯サービス

営業時間/11:30~13:30、17:00~22:30 (LO.22:00)

(休業日:日曜日(祝日は不定期))

住所/多賀城市中央2丁目10-11 電話/022-355-8330

詳しくはwebで検索 <http://www.kuishinbou-1976.com>

📍 多賀城市

15

ホテルキャッスルプラザ多賀城

三陸道 仙台港北ICから車で3分



多賀城、塩釜、七ヶ浜、松島、仙台港周辺、仙台東部のビジネス、観光・レジャー、そして利府でのスポーツ大会やコンサート等、車で30分圏内の恵まれた立地です。様々なシーンにご利用下さい。無料駐車場100台完備。

特典

ホテルオリジナル焼菓子1ケプレゼント

営業時間/年中無休、レストラン ランチタイム(11:30~14:00)
(休業日:なし)

住所/多賀城市桜木一丁目1-60 電話/022-367-1111

詳しくはwebで検索 <http://www.castle-tj.jp>

📍 多賀城市

18

小野屋ホテル

仙台東部道路 仙台港北ICから車で15分



お仕事での宿泊に最適なリーズナブルな客室やファミリーでくつろげるバス付和室、カップルでご利用いただけるツインルームなどご利用シーンにあわせたお部屋をご用意いたします。温泉ではありませんが、朝もご利用いただける大浴場(男性用)、中浴室(女性用)も完備しています。無料駐車場(70台)

特典

ご宿泊のお客様に当ホテルオリジナルの
古代米麺をプレゼント。

営業時間/宿泊 チェックイン15:00 チェックアウト10:00
(休業日:12月31日、1月1日、1月2日)

住所/多賀城市大代一丁目9番2号 電話/022-362-6381

詳しくはwebで検索 <http://www.onoya-h.co.jp>

塩竈市

19 武田の笹かまぼこ

仙台東部道路 仙台北IC又は三陸道 利府中ICから車で15分



ガラス越しに笹かまぼこの工場をご覧いただけます。又、店内の販売商品には笹かまぼこ以外にも牛たん・海産物・銘菓・地酒なども豊富に取り揃えて皆様のお越しをお待ちしております。笹かまぼこの手焼き体験も好評受付中です。(1本260円要予約にて)

特典 ご来店時に笹かまぼこをもちろん一人1枚差し上げます。(旅行会社様経由にてお越しの団体のお客様は対象外となります。予め御了承下さいませ)

営業時間/9:00~15:00 (休業日:12/31~1/3)
住所/塩竈市港町二丁目15番31号 電話/022-366-3355

詳しくはwebで検索

松島町

22 松島島巡り観光船

三陸道 松島海岸ICから車で5分



日本三景松島、震災にも耐えた自然の力、多島海のごとく260余の島々が点在する松島湾。四季の移ろいとともにいろいろな表情をみせる。洋上でかめと遊ぶのも楽しい。

特典 乗船料割引
大人(中学生以上) 1,500円→1,350円
小学生 750円→670円

営業時間/7~10月 9:00~16:00、11~1月 9:00~15:00
(休業日:荒天時運休)
住所/松島町松島字町内98-1 電話/022-354-2232

詳しくはwebで検索

石巻市

25 石巻市観光物産情報センター
(ロマン海遊21)

三陸道 石巻河南ICから車で10分

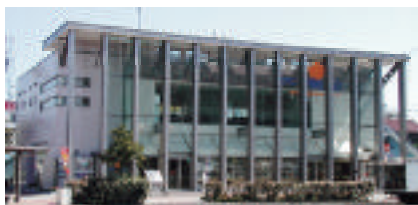

ロマン海遊21(石巻市観光物産情報センター)は、観光客の皆様を『おもてなしのこころ』を持って迎え、石巻の観光情報の発信基地として誕生いたしました。イベント、観光、宿泊、地域の物産品などの「石巻」のあらゆる情報を集積し、つねに生の情報を観光客の皆様にお知らせいたします。『まんがのまち石巻』を訪れる観光客の皆様をはじめ、ビジネスマンの方々、石巻に帰省される皆様などの石巻情報収集の場として、ぜひ「ロマン海遊21」をご利用ください。

特典 「特典利用クーポン券」を掲示されたお客様5%引き。

営業時間/9:00~17:30(7月・8月 18:00閉館) (休業日:12/31・1/1)
住所/石巻市鑓銭場8-11 電話/0225-93-6448

詳しくはwebで検索

松島町

20 藤田喬平 ガラス美術館

三陸道 松島海岸ICから車で10分

藤田喬平特別展ではガラス工芸の分野で「世界の藤田」として知られた藤田喬平(1921~2004)の国際的にも評価の高い飾りガラスやイタリアヴェニスで制作されたオブジェや花瓶などを展示しております。その他、企画展ミュージアムショップ、ティールーム、7千坪の水上庭園もお勧めです。



特典 入館料割引(税込)
一般・大学生 1,200円→1,100円
小・中・高生 700円→600円

営業時間/9:30~17:00
※企画展最終日 9:30~13:30 ※月末最終日 9:30~15:30
(休業日:HPにて要確認)

住所/松島町高城字浜1-4 電話/022-353-3322

詳しくはwebで検索 <http://www.ichinobo.com/museum/>

松島町

23 松島観光物産館

三陸道 松島海岸ICから車で10分



松島のメイン通りに位置し、施設専用の大駐車場を備えています。1階は松島土産から東北の名産品まで取り揃えた松島観光物産館、2階は地元食材を使ったお食事処松島浪漫亭。ワンストップで、松島の魅力を堪能できる観光拠点です。

特典 「松島観光物産館」または「お食事処松島浪漫亭」をあわせて1,000円以上ご利用の方、駐車場2時間無料。

営業時間/松島観光物産館 9:00~17:00 松島浪漫亭 11:00~16:00
(休業日:なし)

住所/松島町松島字普賢堂13-1 電話/022-290-7331

詳しくはwebで検索

石巻市

26 石ノ森萬画館

三陸道 石巻河南ICから車で10分



仮面ライダーやサイボーグ009などの作品を生み出した萬画家石ノ森章太郎のマンガミュージアム。館内はマンガの世界を立体的に再現し、初代から最新の仮面ライダーのマスクが並ぶ展示室は圧巻。子どもから大人まで幅広い年代で一日中楽しめます。

特典 観覧料割引
大人 800円→640円
中高生 500円→400円
小学生 200円→160円 ※対象:1グループ6名様まで

営業時間/3~11月 9:00~18:00、12~2月 9:00~17:00
(休業日:毎月第三火曜日)※夏休み、GW期間、年末年始は開館
住所/石巻市中瀬2-7 電話/0225-96-5055

詳しくはwebで検索 <http://www.man-bow.com/manga/>

松島町

21 みちのく伊達政宗歴史館

三陸道 松島海岸ICから車で5分



仙台藩祖 伊達政宗公の感動的な生涯を25場面、200体以上の等身大ろう人形で再現しております。まるで、本物のように精巧な人形と史実に基づき忠実に再現された甲冑や衣装、武具はまさにドラマをみるような迫力に満ちており、改めて政宗公の人生を確認できます。
※同じ敷地内に「松島トリックアート特別展」も開催中。(平成29年4月15日まで)

特典 入館料割引
高校生以上 1,000円→800円
小中学生 500円→400円

営業時間/9:00~17:00(休業日:なし)
住所/松島町松島字普賢堂13-13 電話/022-354-4131

詳しくはwebで検索

東松島市

24 フォーシーズン矢本

三陸道 矢本ICから車で5分



石巻・松島エリアの中心の位置にあり、石巻の川開き、矢本の航空祭などの一大イベントの隠れた宿泊スポットです。また、ホテルはアメリカンスタイルを取り入れ、ゆったりとくつろげるような広い客室とセミダブルベッドをご用意しております。

特典 1室につき500円割引いたします。
朝食付 ￥6,260→￥5,760
2食付 ￥7,340→￥6,840
※1室2名様でも宿泊可→詳細はご確認下さい。

受付時間/6:00~24:00(要予約) (特典の朝食の受付は20:00迄)
(休業日:無休)※食事提供休みあり
住所/東松島市矢本字裏町88-1 電話/0225-84-2377

詳しくはwebで検索

石巻市(追分温泉)

27 追分温泉

三陸道 河北ICから車で25分



北上川河口から登米市津山町にぬける県道64号沿いの峠に佇む一軒宿です。宿の自慢は、お風呂と料理。お風呂は全国的にも珍しい樹齢500年の榎(かや)の木で造られており、お料理は地産産物の海の幸、山の幸がたっぷり堪能できます。

特典 ①日帰り入浴→ソフトドリンク1本サービス
②宿泊、日帰りお膳コース→お料理・ドリンク・おみやげのうち、当施設が提供するもの
※ご予約の際に当キャンペーンの特典希望とお申し出ください。

営業時間/①日帰り入浴10:00~19:00 ②日帰り休憩10:00~15:00
(土日祝14:30まで)③宿泊15:00~翌10:00(休業日:12/30・31)
住所/石巻市北上町大字川字大峯1 電話/0225-67-3209

詳しくはwebで検索

📍 石巻市

28 宮城県慶長使節船ミュージアム
(サン・ファン館)

三陸道 石巻南ICから車で30分



支倉常長ら慶長使節一行を乗せた、日本における20世紀最後で最大のガレオン船「サン・ファン・パウティスタ」の復元船を係留・展示する博物館施設です。パネル展示やシアターを通して、慶長使節の偉業を楽しく学べます。※現在復元船およびドック棟の立ち入り不可。詳細は当館HPをご覧ください。

特典 入館された方へ
サン・ファン館オリジナルポストカードプレゼント
(お1人様1枚限りクーポン1枚につき3枚まで)

営業時間／9:30～16:30(最終入館16:00まで) ※8月のみ 9:30～17:30
(最終入館17:00まで) (休業日:毎週火曜日※火曜日が祝日の場合は開館、
年末年始(要問合せ)) 住所／石巻市渡波字大森30-2 電話／0225-24-2210

詳しくはwebで検索

📍 登米市

31 みやぎの明治村・歴史資料館
共通券

三陸道 登米ICから車で5分



対象施設

- ①教育資料館 ②懐古館 ③水沢県庁記念館
④警察資料館 ⑤伝統芸能伝承館「森舞台」

特典 入館料割引
大人 800円→640円 高校生 600円→480円
小中生 400円→320円 ※対象:1グループ5名様まで

営業時間／9:00～16:30(休業日:年末年始(要問合せ))
住所／登米市登米町寺池桜小路2-1
電話／0220-52-5566(総合窓口:とよま観光物産センター)

詳しくはwebで検索

📍 南三陸町

34 握る闘魂 弁慶鮭

三陸道 三滝堂ICから車で15分



東日本大震災により一時休業を余儀なくされていましたが、平成25年1月に南三陸さんさん商店街にて営業を再開しました。名物「南三陸キラキラ丼」をはじめ、TV・雑誌等で紹介され話題となった「海鮮丼」など、南三陸でしか食べられないネタを取り揃え、お待ちしております。

特典 季節のにぎリー貫サービス (例:うに等)

営業時間／11:00～14:00、17:00～21:00 (休業日:木曜日)
住所／南三陸町志津川字御前下59-1 C-14
電話／0226-46-5141

詳しくはwebで検索

📍 登米市

29 みやぎの明治村・教育資料館

三陸道 登米ICから車で5分



明治21年(1888年)に建てられた旧登米高等尋常小学校校舎をそのまま「教育資料館」として明治以降の教育資料を展示しています。建物は木造2階建て瓦葺きで白いバルコニーがこの建物のシンボルとなっており、懐かしい当時の授業風景を再現した教室などがあります。国指定重要文化財《建造物》

特典 入館料割引
大人 400円→320円 高校生 300円→240円
小中生 200円→160円 ※対象:1グループ5名様まで

営業時間／9:00～16:30(休業日:年末年始(要問合せ))
住所／登米市登米町寺池桜小路6
電話／0220-52-5566(総合窓口:とよま観光物産センター)

詳しくはwebで検索

📍 南三陸町

32 フレッシュミート佐利志津川店

三陸道 三滝堂ICから車で15分

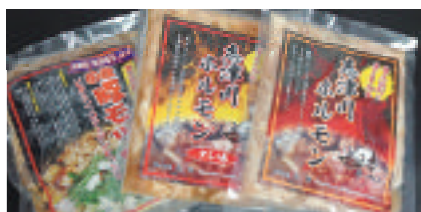

志津川サンポート内に昭和57年に店を構え、地元の方より長く愛されておりましたが、震災で店が全壊。現在は、皆様のお力添えのおかげで、さんさん商店街でお店を再開しております。お勧めの商品は「葱塩厚切牛タン」と「志津川ホルモン」となっております。

特典 「葱塩厚切牛タン」と「志津川ホルモン」が、
表示価格より10%OFF

営業時間／10:00～18:00(休業日:月曜日)
住所／南三陸町志津川字御前下59-1 B-13 電話／0226-46-1522

詳しくはwebで検索

📍 南三陸町

35 南三陸復興ダコ研究会

三陸道 三滝堂ICから車で8分



廃校をリノベーションした木造校舎の中には南三陸名産ダコをモチーフにした合格祈願の縁起もの「オクトバス君」や、かわいらしいまゆ細工、地元の木材を使用したレーザークラフトがいっぱい!!オクトバス君の色塗体験やまゆ細工体験もあります(要予約)。

特典 オクトバス君缶バッジプレゼント!! (御一人様1ヶ)

営業時間／平日 9:00～17:00
土日祝日 9:00～16:00(休業日:水曜日)
住所／南三陸町入谷字中の町227 入谷YES工房内
電話／0226-46-5153

詳しくはwebで検索

📍 登米市

30 みやぎの明治村・警察資料館

三陸道 登米ICから車で5分



明治22年に建てられ、昭和43年まで登米警察署として使われました。洋風を取り入れた木造2階建て、2階に吹き抜けるバルコニーがあります。屋根は寄棟造り葺瓦葺きで、外壁は板張りペンキ塗り仕上げです。明治中期の擬洋風建築として極めて貴重な文化遺産と言えます。県指定重要文化財《建造物》

特典 入館料割引
大人 300円→240円 高校生 200円→160円
小中生 150円→120円 ※対象:1グループ5名様まで

営業時間／9:00～16:30(休業日:年末年始(要問合せ))
住所／登米市登米町寺池中町3
電話／0220-52-5566(総合窓口:とよま観光物産センター)

詳しくはwebで検索

📍 南三陸町

33 田東山麓 自然卵農園 直営
自然卵のクレープ

三陸道 三滝堂ICから車で15分



自家農園・田東山麓 自然卵農園の直営クレープ店です。自家農園の濃厚自然卵を使用したクレープ生地はふわふわです。朝採り卵のミルクソーサーや農園シェイク「スモーザー」も人気です。ご注文をいただいてから焼きますので、お待ちいただくことがございます。

特典 自然卵のクレープ 全品30円引き

営業時間／11:00～18:00(LO.17:00) (休業日:不定休)
住所／南三陸町志津川字御前下59-1 C-1 電話／0226-25-7693

詳しくはwebで検索 <http://sizentamago.jimdo.com>

📍 南三陸町

36 南三陸ホテル観洋

三陸道 桃生津山ICから車で約20分



陸中海岸最大級の規模を誇る海のリゾートホテル。海に突き出たような露天風呂は、地下2,000メートルの深層天然温泉。かもめが近くを飛び交う放感あふれる浴場で、水平線まで一望できる太平洋の絶景をお楽しみ頂きながら寛ぎのひと時をお過ごしください。

特典 【宿泊のお客様ソフトドリンクサービス】
宿泊者の方限定で夕食時に1人当たりソフトドリンク1本サービス

営業時間／宿泊 チェックイン 15:00 チェックアウト 10:00
日帰り入浴 11:00～21:00 ※変更になる場合がございます
(休業日:なし)
住所／南三陸町黒崎99-17 電話／0226-46-2442(代表)

詳しくはwebで検索

南三陸町

37

南三陸ポータルセンター
「みなみな屋」

三陸道 三滝堂ICから車で約15分



さんさん商店街に隣接し、町の観光案内所とアンテナショップ機能を持ち、地域の皆さんの手づくり品を始め、モアイやオクトパス君などの南三陸限定グッズ・お土産品を多数販売しております。同施設内には震災写真展も併設。南三陸へお越しの際はぜひお立ち寄りください。

特典

ご来店時にクーポン券提示で、来店記念にノベルティ（非売品）プレゼント！

営業時間／9:30～17:00（休業日：毎週木曜日）
住所／南三陸町志津川字御前下51-1
電話／0226-47-2550

詳しくはwebで検索

南三陸町

38

神割崎キャンプ場

三陸道 桃生津山ICから車で約40分



太平洋に面した高台に位置するキャンプ場からは、満天の星空や美しい朝焼けを見ることができます。また、時間帯や天候によって変わる潮騒を楽しんだり、ベトと一緒にゆっくり過ごすこともできます。名勝「神割崎」の側で雄大な自然をお楽しみください。

特典

キャンプ場をご利用のお客様
「オリジナルグッズ」プレゼント
レストランをご利用のお客様
「ソフトドリンク」無料サービス
※クーポン1枚につき1杯

営業時間／9:00～18:00（レストランは10:00～15:00 LO.14:30）
（休業日：レストラン 火曜日）
住所／南三陸町戸倉字寺浜81-23 電話／0226-46-9221

詳しくはwebで検索 <http://www.m-kankou.jp/kamiwari-camp>

気仙沼市

39

気仙沼シャークミュージアム

東北道 一関ICから車で約1時間10分

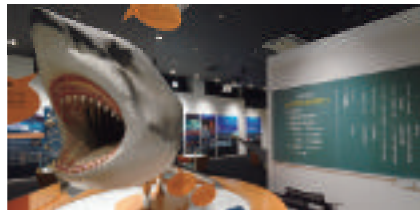

日本一の水揚げ量を誇るサメをテーマにした博物館。サメに関する展示に加え、震災当時の被害状況や気仙沼の今を伝える映像シアター、パネル展示も常設。ジンベエザメの模型をスクリーンにしたプロジェクションマッピングもある。

特典

シャークミュージアム入館割引10%OFF
クーポン1枚につき4名様まで
大人 500円→450円
小学生 200円→180円

営業時間／8:00～17:00（シャークミュージアム最終入館16:30）
（休業日：不定休）
住所／気仙沼市魚市場前7-13 電話／0226-24-5755

詳しくはwebで検索 <http://www.uminouchi.com>

気仙沼市

40

道の駅「大谷海岸」

三陸道 登米東ICから車で50分



地場で収穫された新鮮な野菜や魚介類が自慢の道の駅です。レストランでは気仙沼港で水揚げされたメカジキを使った「気仙沼カレー」や、ふかひれを蜂みつ漬けたシロップをかけた「ふかひれソフト」がお勧めです。

特典

2,000円以上お買い上げの方に粗品プレゼント

営業時間／直売センター 9:30～17:30 レストラン 10:00～16:00
（休業日：12/31～1/3）

住所／気仙沼市本吉町三島94-12 電話／0226-44-3180

詳しくはwebで検索

気仙沼市

41

リアス・アーク美術館

三陸道 登米東ICから車で60分又は東北道 一関ICから車で70分

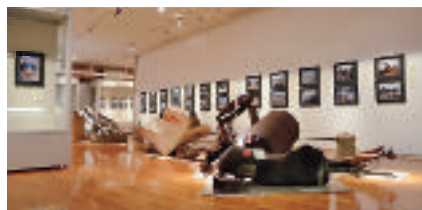

「方舟日記」と題し「食」を中心に地域の歴史、民俗を紹介するほか、津波災害と地域文化の関わりを震災資料と共に展示した「東日本大震災の記録と津波の災害史」を公開しています。美術展示では、当館所縁の作家の作品を中心に展示しています。

特典

常設展観覧料割引
一般 500円→400円 大学・専門学生 400円→300円
高校生 300円→200円 小・中学生 150円→100円
企画展は別途料金となります。※クーポンは1枚につき2名まで。
レストランで食事のお客様へアイスのサービス
ランチタイム 11:00～15:00

営業時間／9:30～17:00（入館は16:30まで）（休業日：月・火曜日、
祝日の翌日（土・日・祝日を除く）、年末年始・メンテナンス休館）
住所／気仙沼市赤岩牧沢138-5 電話／0226-24-1611

詳しくはwebで検索

気仙沼市

42

唐桑半島ビジターセンター・津波体験館

三陸道 登米東ICから車で80分又は東北道 一関ICから車で90分



三陸復興国立公園、唐桑半島の自然と、ここに暮らす人々との関わりをわかりやすく展示、紹介する施設です。併設の「津波体験館」は、映像とともに音・振動・風などで津波を疑似体験できる、日本で初めての施設です。現在は、東日本大震災の記録が織り込まれ、防災教育に役立てられています。

特典

津波体験館入館割引
大人 380円→300円
高校生 260円→210円
小・中学生 160円→130円

営業時間／8:30～16:30（休業日：毎週火曜日、祝日の翌日）
住所／気仙沼市唐桑町崎浜4-3 電話／0226-32-3029

詳しくはwebで検索

白石市（鎌先温泉）

43

最上屋旅館

東北道 白石ICから車で15分



宮城県では五軒の“秘湯を守る会の宿”のひとつです。寛政元年創業の骨組みを残す、木造りの佇まいはどこか懐かしく、何故か癒される、旧き良き時代の宿です。身体の芯から温まる源泉掛け流しの湯と、旅人を憩うにもてなす心を守り受け継ぐ日本の旅館。

特典

日帰り入浴料金割引
500円→400円

営業時間／日帰り入浴時間 10:00～16:00
（休業日：無休（但し団体利用や満館時等でご利用頂けない場合があります））
住所／白石市福岡蔵本字鎌先1-35 電話／0224-26-2131

白石市（鎌先温泉）

44

にがり湯の宿 湯守木村屋

東北道 白石ICから車で15分



自慢のひとつ展露天風呂は昔ながらのにがり湯です。日常では味わうことのできないつろぎを堪能ください。鎌先温泉では唯一、二本の源泉を所有し、湯量も豊富です。

特典

日帰り入浴料金割引
500円→400円

営業時間／日帰り入浴時間 11:00～15:00（休業日：無休）
住所／白石市福岡蔵本字鎌先1-51 電話／0224-26-2161

白石市（小原温泉）

45

ホテルいづみや

東北道 白石ICから車で15分



南蔵王の山々に囲まれ、白石川の渓流に面した閑静な宿。四季それぞれの美しい自然美のなかに、自家源泉からのやわらかないでゆがあり、心癒される。川沿いの共同浴場や、小原渓谷をたどる遊歩道を楽しめるのも大きな魅力だ。

特典

日帰り入浴料金割引
500円→400円

営業時間／日帰り入浴時間 12:00～21:00（休業日：無休）
住所／白石市小原字湯元9 電話／0224-29-2221

📍 白石市(小原温泉)

46 旅館かつらや

東北道 白石ICから車で15分



江戸時代から続く歴史ある旅館です。露天風呂から眺める溪谷にかかった吊り橋はまさに一級品の名画、かつらやならではの景色です。七階展望風呂からは、文人徳豊蘇峰も絶賛した碧玉峯を観ながらゆったりとご入浴できます。

特典 日帰り入浴料金割引
500円→400円

営業時間/10:30～19:00(休業日:無休)
住所/白石市小原字湯元23 電話/0224-29-2121
詳しくはwebで検索

📍 白石市

49 白石城・歴史探訪ミュージアム・武家屋敷

東北道 白石ICから車で10分



白石城は白石市の中心部にあった城です。建物は日本古来の建築様式に基づき数百年も耐えうる木造による復元となっております。

特典 入館料金割引
大人 共通券 600円→540円 天守閣 300円→270円
立体ハイビジョン 300円→270円
武家屋敷(旧小関家) 200円→180円
小人 共通券 300円→270円 天守閣 150円→140円
立体ハイビジョン 150円→140円
武家屋敷(旧小関家) 100円→90円

営業時間/4月～10月 9:00～17:00、11月～3月 9:00～16:00
(休業日:12月28日～12月31日)
住所/白石市益岡町1-16 電話/0224-24-3030

📍 角田市

52 角田市観光物産センター

常磐道 山元ICから車で15分



角田市の観光案内と角田市の地場産品を販売する観光物産センター。角田市の名産品を取り揃えている他、観光パンフレットなども充実している。また休憩所内には喫茶コーナーと売店も併設されており、ゆっくりとくつろげる空間になっている。

特典 うめドレッシングを割引 (450円→400円)

営業時間/平日 8:30～18:00 日・祝 8:30～17:30
(休業日:年末年始)
住所/角田市角田字泉町146(阿武隈急行角田駅内)
電話/0224-61-1192
角田市観光情報サイト「ココカクタ」で検索

📍 白石市(小原温泉)

47 旅館しんゆ

東北道 白石ICから車で15分



文久三年開湯の山里の小さな一軒湯宿。源泉100%かけ流しの湯は良くあたたまる塩化物泉。周りの山々を眺めながら、のんびりと日頃の疲れを流してみたいいかがですか。露天風呂、貸切風呂(要予約)もございます。

特典 日帰り入浴料金割引
500円→400円

営業時間/日帰り入浴時間 10:00～15:00(休業日:無休)
住所/白石市小原新湯5-3 電話/0224-29-2321

📍 角田市

50 角田市スペースタワー・コスモハウス

常磐道 山元ICから車で15分



角田市の台山公園には実物大のロケット模型がそびえており、隣の「スペースタワー」から好天の日には美しい蔵王連峰をはじめ、雄大な自然を見渡せます。宇宙展示館コスモハウスでは実物のロケットエンジンや各種人工衛星の模型を展示しています。宇宙食も販売しておりますので、是非お立ち寄りください。

特典 プチプレゼント

営業時間/3～10月 9:00～17:00 11月～2月 9:00～16:00
(休業日:毎週火曜日、年末年始)
住所/角田市角田字牛館100 電話/0224-63-5839
角田市観光情報サイト「ココカクタ」で検索

📍 蔵王町

53 みやぎ蔵王こけし館

東北道 村田IC又は白石ICから車で25分



全国の伝統こけしと昔なつかしい木地玩具を産地、系統別に展示。その展示数は日本一を誇ります。展示室のほかにこけし工人による制作実演コーナー、世界に2つとないオリジナルこけしが作れる絵付け体験教室や、けん玉、コマ、ダルマ落としなど、自由に使って遊べるコーナー等楽しさいっぱいです。

特典 入館料 & こけし絵付け体験割引
大人(高校生以上) 300円→250円
小人(小学生・中学生) 150円→120円
こけし絵付け体験料 1本750円→700円

営業時間/9:00～17:00(最終入館 16:30)(休業日:無休)
住所/蔵王町遠刈田温泉新地西裏山36-135 電話/0224-34-2385
詳しくはwebで検索

📍 白石市(白石湯沢温泉)

48 旅館やくせん

東北道 白石ICから車で25分



泉質は日本でも数少ない「含石膏芒硝泉」。飲用にも適しており、効能は動脈硬化症、糖尿病、慢性皮膚病(アトピー)などに良い体に優しい源泉かけ流しの温泉です。一度いらしてみてください。

特典 日帰り入浴料金割引
500円→400円
※1枚につき3名様まで

営業時間/日帰り入浴時間 10:00～19:00(休業日:毎月第4木曜日)
住所/白石市小原字八幡前19-1 電話/0224-29-2620

📍 角田市

51 産直広場あぐりっと

東北道 白石ICより車で20分又は常磐道 山元ICより車で35分



角田の農や食が楽しめる産直市場。地場産品で提供する「稲力フェ」も併設され、広大な田園の中でおいしい料理などを食することが出来ます。また、各メディアに取り上げられ大人気のプリンや高蔵寺大福、またフェアトレードの商品などもおすすめです。

特典 角田産の梅としそ、塩釜の「伊達の旨塩」を使った『やさしうめ』を2割引で販売。
※1,000円→800円

営業時間/9:00～18:00(休業日:年末年始)
住所/角田市毛萱字館下11-4 電話/0224-65-3887
詳しくはwebで検索

📍 蔵王町(遠刈田温泉)

54 蔵王のお宿 旬樹庵さんさ亭

東北道 村田IC又は白石ICから車で25分



大浴場と露天風呂は雄大な蔵王連峰を望み、清水松川のせせらぎと心地よい風を感じられる自慢のお風呂です。お部屋からは全室蔵王連峰を一望出来ます。お料理は蔵王と三陸の海山コラボ。明るい笑顔でお客様を元気にする宿「さんさ亭」です。

特典 日帰り入浴割引
大人通常 1,000円→800円(タオルはつきません)

営業時間/11:00～15:00(受付14:30まで)(休業日:無休)
住所/蔵王町遠刈田温泉新地西裏山30番地 電話/0224-34-2211
詳しくはwebで検索

蔵王町(遠刈田温泉)

55 旅館三治郎 湯の里

東北道 白石IC又は村田ICから車で20分



男女別の大浴場には眺めの良い露天風呂が付いていて、蔵王連峰の四季を感じながらの入浴が楽しめる。利用は基本的に1回2時間となっているが、館内の茶屋で食事をした場合、さらに2時間延長できる。毎週木曜日と毎月第1、第3、第5水曜日は500円で入浴できます。

特典 日帰り入浴料金割引
大人 900円→800円
※クーポン券一枚につき5名まで利用可
※スペシャルデー(第1、第3、第5水曜日と木曜日)は利用不可
※他のサービス券との併用不可

営業時間/10:00~20:00(休業日:毎月第2、第4水曜日(要TEL確認))
住所/蔵王町遠刈田温泉本町3 電話/0224-34-2216

詳しくはwebで検索

村田町(谷山温泉)

58 谷山温泉 松楓荘

東北道 村田ICから車で5分



谷山温泉松楓荘は静かな山間にあるくつろぎの宿です。都会の慌ただしい生活で疲れた体も、ゆっくりと温泉につかれば心までリフレッシュできます。

特典 日帰り入浴料金割引
大人のみ 500円→400円
クーポン1枚につき2名まで
※【参考】小人 300円

営業時間/8:00~21:00(休業日:なし)
住所/村田町大字足立字川原38 電話/0224-83-2427

詳しくはwebで検索

川崎町

61 山景の宿 流辿

山形道 宮城川崎ICから車で15分



料理とお風呂と景色が自慢!
大浴場男1・女1、露天風呂男1・女1、貸切露天有料1。四季折々の景色をお楽しみ頂けます。

特典 日帰り入浴料金割引
大人650円→500円

営業時間/日帰り入浴 11:00~15:00(休業日:金曜日)
住所/川崎町青根温泉17-2 電話/0224-87-2611

詳しくはwebで検索 <http://www.aoneonsen.com/ryusen/>

蔵王町

56 森の芽ぶきたまご舎蔵王本店

東北道 村田ICから車で15分



宮城県と山形県の県境にまたがる蔵王のふもとに位置したたまご専門店「森の芽ぶきたまご舎」は、ロールケーキやシュークリーム、ぷりんを販売し、レストランも併設しておりますので親子丼やオムライス、スイーツがお楽しみいただけます。

特典 お食事代 5%OFF

営業時間/9:00~18:00(LO.17:30)(休業日:不定休)
住所/蔵王町大字円田字弁天10-8 電話/0224-22-7711

詳しくはwebで検索

村田町

59 姥ヶ懐「民話の里」

東北道 村田ICから車で10分



茅葺屋根の民話伝承館では、村田地方に伝わる民話や伝説を聞くことができる(要予約)。また、おとぎ苑内の産直館では、そばやそら豆米粉麺も味わえる(11時~15時)。

特典 お食事代100円引き

営業時間/9:30~17:00(休業日:毎週月曜日、12/31~1/2)
住所/村田町大字小泉字道端2 電話/0224-83-4140

詳しくはwebで検索

川崎町

62 公営みちのく杜の湖畔公園

(南地区・北地区・里山地区の3地区)

山形道 宮城川崎ICから車で5分



東北初で唯一の国営公園。南地区には季節の花が咲く大花壇や花畑。東北6県を代表する古民家などがあり、北地区では広大な芝生公園や自然体験施設や気軽に楽しめるオートキャンプ場がそろそろ。里山地区では自然や文化を学ぶことができます。

特典 来園者には「花の種」プレゼント
場所【公園南ゲート窓口】

営業時間/(通常)9:30~17:00、(7/1~8/31)9:30~18:00、(11/1~2月末)9:30~16:00(入園料)大人:410円、65歳以上:210円、小・中学生:80円(駐車料)普通車:310円(休業日:毎週火曜日(火曜日が祝日の場合は翌水曜日)7/19~10/31まで無休)
住所/川崎町大字小野字二本松53-9 電話/0224-84-5991

詳しくはwebで検索

村田町

57 道の駅「村田」

東北道 村田ICから車で1分



村田町特産品そら豆を使った加工品や新鮮な野菜などを取りそろえた直売所です。土・日は外テントで果物や乾物等も販売しております。また、レストランもあり、そら豆料理や花かご御膳(要、予約)を食べることもできます。

特典 そら豆大福(冷凍品)100円引き
650円→550円

営業時間/9:00~17:00「レストラン城山」11:00~17:00(LO.16:30)(休業日:年始年末(要問合せ))
「レストラン城山」毎月第2水曜日(祝日の場合は翌日)
住所/村田町大字村田字北塩内41 電話/0224-83-5505

詳しくはwebで検索

川崎町(笹谷温泉)

60 川崎町交流促進センター
るぽぽかわさき

山形道 笹谷ICから車で2分



北蔵王の自然に囲まれた宿泊施設で、日帰り入浴も利用でき、地元素材を活かした夕食や、ランチタイムには、地元そばの手打ちそばが自慢です。
オートキャンプ場が併設しており、近くにはスキー場もあり、シーズンを通してアウトドアが楽しめます。

特典 日帰り入浴割引
通常料金より100円引き
他の割引と併用できません。

営業時間/月曜日 12:00~21:00、火曜日から日曜日 10:30~21:00(休業日:不定休)
住所/川崎町大字今宿小屋沢山39 電話/0224-84-6611

詳しくはwebで検索

川崎町

63 青根洋館

山形道 宮城川崎ICから車で15分



青根洋館は、明治末期に宣教師の住宅として、仙台市米が袋上丁に建設されました。後、東北学院セミナーハウス(青根)として使用されたものを、現在の所に移築しました。歴史を感じる建物で是非ゆっくりして下さい。

特典 コーヒーセット料金割引
450円→400円

営業時間/4月~11月 9:00~17:00、12月~3月 9:00~16:00(休業日:なし)
住所/川崎町青根温泉10-1 電話/0224-85-3122

詳しくはwebで検索

川崎町

64 本格手打ちそば 河音亭

山形道 宮城川崎ICから車で15分



川崎町で栽培する階上早生を使用。超低速の石臼で実を挽くことでそばの甘みと香りを残したそばが楽しめる。新鮮な野菜を使った天ぷらは、サクッと軽い口当たり。また、真冬の冷たい川に実を浸すことで甘みが際立つ(寒)更紙そばを一年中楽しめる。

特典 3名様以上のご予約でお食事の方
「げそ天」サービス (1組1皿)

営業時間/11:00~16:00(そばがなくなり次第終了)(休業日:不定休)
住所/川崎町大字前川字六方山29-1
電話/0224-87-2903

詳しくはwebで検索

川崎町

67 奇跡の薬湯
笹谷温泉湯元一乃湯

山形道 笹谷ICから車で2分



山形自動車道笹谷ICから車で2分、大自然に囲まれた温泉宿。笹谷温泉の泉質は全国でも珍しい『芒硝鉄泉(ぼうしょうてっせん)』、『女性』や『健康に気を遣う方』を中心に、多くの方から愛されている温泉です。成分や効能はHPで詳しく紹介しております。

特典 一乃湯オリジナルタオル1本プレゼント

営業時間/日帰り入浴 9:00~17:00
宿泊 15:00~10:00 (休業日:年中無休)
住所/川崎町大字今宿字スド15-3 電話/0224-84-5626

詳しくはwebで検索 <http://www.ichinoyu.net/>

川崎町

70 森のピザ工房 ルヴォワール

山形道 宮城川崎ICから車で10分



宮城蔵王山のお釜をモチーフにしたお釜ピザは見た目に楽しく食べておいしいルヴォワール自慢のピザです。明治に開校された100年の歴史のある小学校を改装した店内はどこか懐かしさを覚えます。手作りピザにぜひ逢いに来てください。

特典 お釜ピザ
クーポン一枚で10%off
お一人様1個まで

営業時間/平日 10:00~16:30
土日祝日 10:00~18:00
LOは閉店30分前です。(休業日:火曜日)
住所/川崎町大字前川字松葉森山6-2 電話/0224-87-6747
詳しくはwebで検索 <http://ルヴォワール.com/>

川崎町

65 お山のめぐみ とだ家

山形道 宮城川崎ICから車で15分



四季折々にお色なおしする川音山、花房山の長閑な景色を眺めながら、源泉52度の天然温泉のやさしさに、とっぷりと浸るお山のめぐみをのんびりどうぞ。

あたたかな思い出が待っています。

特典 日帰り入浴
大人500円→250円(半額特典)

営業時間/日帰り入浴時間 10:30~18:00 (休業日:不定休)
住所/川崎町青根温泉7-5 電話/0224-87-2226

詳しくはwebで検索 <http://www.aone-todaya.co.jp/>

川崎町

68 佐幸精肉食堂

山形道 宮城川崎ICから車で5分



ボリュームたっぷり『肉屋のとり照り焼き定食』や麺はすべて自家製の昔ながらの中華そばも人気です。そばは手打ちで地場産品を使った『ごめんそば』もおすすです。

特典 手作りミニポテトサラダサービス
(お食事の方に本券1枚で1組様ご利用できます)

営業時間/11:00~18:00(肉屋は9:00~19:00)
(休業日:不定休)

住所/川崎町大字前川字中町75 電話/0224-84-2077

詳しくはwebで検索

川崎町

71 森の菓子工房Moon Deer

山形道 宮城川崎ICから車で10分

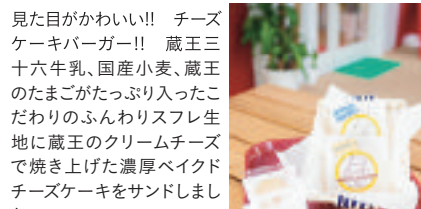

見た目がかわい!! チーズケーキバーガー!! 蔵王三十六牛乳、国産小麦、蔵王のたまごがたっぷり入ったこだわりのふわふわ生地に蔵王のクリームチーズで焼き上げた濃厚ベイクドチーズケーキをサンドしました。

特典 お釜ピザ
クーポン一枚で10%off
お一人様1個まで

営業時間/平日 10:00~16:30
土日祝日 10:00~18:00
LOは閉店30分前です。(休業日:火曜日)
住所/川崎町大字前川字松葉森山6-2 電話/0224-87-6747
詳しくはwebで検索

川崎町

66 はるそば家

山形道 宮城川崎ICから車で5分

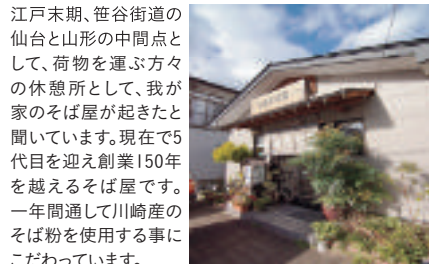

江戸末期、笹谷街道の仙台と山形の中間点として、荷物を運ぶ方々の休憩所として、我が家のそば屋が起きたと聞いています。現在で5代目を迎えて創業150年を越えるそば屋です。一年間通して川崎産のそば粉を使用する事にこだわっています。

特典 そばの種プレゼント

営業時間/11:00~18:00(休業日:不定休)
住所/川崎町前川字本町7 電話/0224-84-2033

詳しくはwebで検索

川崎町

69 大勝食堂

山形道 宮城川崎ICから車で5分



宮城地産地消推進店。麺類はすべて自家製。手打ちそば、オリジナルの勝ラーメンもお勧め。

特典 クーポン一枚に付き一名様
そばアイス通常350円のところ50円割引

営業時間/10:00~19:00まで(土日祝日は15:00まで)前年度と変わりなし
(休業日:不定休)

住所/川崎町大字前川字裏丁180 電話/0224-84-2035

詳しくはwebで検索

川崎町

72 湯元 不忘閣

山形道 宮城川崎ICから車で15分



仙台藩主の御殿湯としてかつては伊達政宗も愛した名湯です。また山本周五郎原作の「樫(もみ)木は残った」にも主人公原田甲斐が樫の木を残す縁の地として、登場しています。

特典 クーポン一枚に付き1名様まで宿泊時にソフトドリンク本サービス

営業時間/チェックイン15:00~チェックアウト10:00まで
(休業日:なし)
住所/川崎町青根温泉1-1 電話/0224-87-2011
詳しくはwebで検索 <http://www.fubokaku.com/>

📍 仙台市(秋保)

73 ギャラリー樹乃詩(ウッディボエム)

東北道 仙台南ICから車で35分



「出会いを、大切に」
秋保大海を望む自然に囲まれた民家が木と漆のギャラリー「樹乃詩(きのうた)」です。ギャラリー内の商品は、樺のテーブルからお箸まですべて手作り。工房「ウッディボエム」にてひとつひとつ温もりが感じられる作品を制作しております。皆様のおいでをお待ち致しております。

特典 樹乃詩にてコーヒーサービス
淹れ立ての美味しいコーヒーをご提供

営業時間/10:00～16:00(休業日:火・水曜日)
住所/秋保町馬場字大滝3 電話/022-399-2132
詳しくはwebで検索

📍 仙台市(秋保)

74 熊野洞(秋保工芸の里)

東北道 仙台南ICから車で15分



熊野洞では、指物から漆塗、手打鉄飾金具に至るまで一貫した自工房での製作により仙台筆筒を製作致しております。その他、漆家具、漆器も展示販売。「誂え品を直しながら大事に使う」をモットーに漆体験をお楽しみいただけます。

特典 箸の漆塗体験料金割引
お一人様1,300円(送料別)
⇒1,100円
体験受付時間 9:00～16:00

営業時間/8:00～17:00(休業日:不定休)
住所/仙台市太白区秋保町湯元字上原54-24
電話/022-398-2661

詳しくはwebで検索 sendai-kumano dou.com

📍 仙台市(秋保)

75 ゆめの森 石神窯

東北道 仙台南ICから車で20分



暮らしを豊かにする陶器を創作しています。陶器には珈琲、お茶、麦酒の風味と香りを高める効果があります。販売、ご注文、制作指導に応じます。(陶芸体験 予約制)

特典 陶芸体験料金割引
・お買い上げ賞品10%OFF
・体験教室 大人 3,000円→2,700円
子供 1,500円→1,400円

営業時間/10:00～17:00(休業日:不定休)
住所/仙台市太白区秋保町長袋字菅刈山14
電話/022-399-2283

詳しくはwebで検索

📍 仙台市(秋保)

76 カフェ・ロシエ

東北道 仙台南ICから車で15分



小屋館跡庭園の四季折々の風景を眺めながら楽しめるイタリアンカフェ。旬の食材を使ったパスタ・ピザメニューをご提供しております。またシェフ手作りのケーキもおすすです。石窯のあるオートキャンプ場、貸切露天風呂「鹿乙の湯」の管理棟でもあります。

特典 飲食代10%OFF

営業時間/平日 11:00～15:30、土日祝 10:30～16:30
(LOは30分前、季節変動あり)(休業日:火曜日(祝日の場合は営業)、12/31、1/1、1・2月の月・火曜日)
住所/仙台市太白区秋保町湯元字鹿乙2-1 電話/022-397-2724
詳しくはwebで検索

📍 仙台市(秋保)

77 木の家・珈琲館

東北道 仙台南ICから車で15分



本格的木造りの広い空間で、ブレンドコーヒーなどの喫茶や、パスタやピザなどのお食事をご提供しております。オープンエア席では名取川のせせらぎ、鳥のさえずりを聴きながらお過ごしいただけます。2階は個展などの貸ギャラリーとなっております。

特典 飲食代10%OFF

営業時間/平日 10:00～16:30 土日祝 9:30～17:00(季節により変動あり)(休業日:12/31、1/1、1・2月の水・木曜日)
住所/仙台市太白区秋保町湯元字馬乙2-1 電話/022-397-2714
詳しくはwebで検索

📍 仙台市(秋保)

78 木の家・くらしのうつわ館

東北道 仙台南ICから車で15分



盆子焼・笠間焼のやきものをを中心に趣味の器やガラス、生活雑貨などバラエティに富んだ商品を取り揃えております。うつわ館向かいには2010年11月に「秋保手しごと館」がオープンし、地元の作り手の作品を一堂に会して展示販売しております。

特典 お買上金額から5%OFF

営業時間/平日 10:00～16:30、土日祝 9:30～17:00(季節により変動あり)(休業日:12/31、1/1、1・2月の水・木曜日)
住所/仙台市太白区秋保町湯元字馬乙2-1
電話/022-397-2714
詳しくはwebで検索

📍 仙台市(秋保温泉)

79 市太郎の湯

東北道 仙台南ICから車で15分

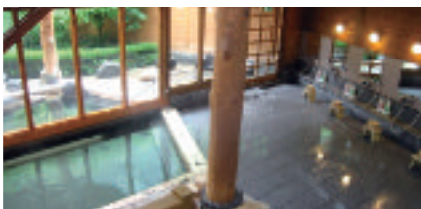

自家源泉で源泉かけ流しの低張性弱アルカリ性温泉です。秋保温泉では珍しい少し緑がかった温泉となっております。浴室は明るい日差しが舞い込み、開放感があふれ、檜の香りに包まれます。露天風呂は四季の風景を背景にお楽しみいただけます。

特典 入浴料割引
大人100円引き
大人800円→700円

営業時間/平日 10:00～17:30 土日祝 10:00～18:00(受付は30分前で終了、季節により変動あり)(休業日:第3金曜日(8・10月、祝日除く)、12/31、1/1)
住所/仙台市太白区秋保町湯元字源兵衛原10 電話/022-398-2111
詳しくはwebで検索

📍 仙台市(秋保)

80 小屋館跡庭園(天守閣自然公園)

東北道 仙台南ICから車で15分



自然景観を巧みに取り込んだ池廻り遊歩道庭園です。四季折々の山野草や草木の花々が咲き乱れる光景はまさに百花繚乱です。庭園内には大小2つの足湯もあり、散策者は無料でご利用頂けます。2010年より小屋館跡庭園と名称を改めリニューアル。

特典 入園料割引
大人100円引き
大人450円→350円

営業時間/10:00～16:30(季節により変動あり)
(休業日:12/31、1/1)
住所/仙台市太白区秋保町湯元字源兵衛原10
電話/022-398-2111
詳しくはwebで検索

📍 仙台市(秋保)

81 仙台万華鏡美術館

東北道 仙台南ICから車で15分



見て! 作って! 触れる! 体験型ミュージアムです。お子様から年配の方まで、幅広い年齢層の方にお楽しみいただいております。今まで見た事もないような世界をお楽しみください。売店では「かんたん体験(1,200円)」が人気。

特典 入館料割引
一般・大学生 900円→810円

営業時間/9:30～17:00(最終入館16:30)
(休業日:なし(冬期臨時休館の場合あり))
住所/仙台市太白区茂庭字松場1-2 電話/022-304-8080
詳しくはwebで検索

📍 仙台市(秋保)

82 ぶどうの樹

東北道 仙台南ICから車で15分



秋保温泉の中心街に位置し、手作り洋菓子を販売しています。ご予約でデコレーションケーキの注文を承ります。【秋保焼き】・【磊々峡の詩】・【まんまる秋保】・【クロカント】などのお土産もございます。

特典 焼き菓子10個購入の方に1個サービス。
(売切れの場合、特典はございません。)

営業時間/9:30~19:00(休業日:不定休)
住所/仙台市太白区秋保町湯元字薬師17
電話/022-398-2157(FAX共)

詳しくはwebで検索

📍 仙台市(秋保)

85 秋保草庵

東北道 仙台南ICから車で30分



石臼自家製粉の手打ち蕎麦を提供致しております。四角い干し蕨(ストローベイル)を積み上げてできた建物の中は、蕨の断熱効果で夏涼しく冬は暖かい、やさしい空間となっております。自然の風を感じながら、蕨の家にゆっくりお蕎麦をご堪能ください。

特典 揚げそばまんじゅう50%OFF
※揚げそばまんじゅう(420円)を半額にてご提供いたします。

営業時間/11:00~16:00(品切閉店・ご予約承ります) 17:00~20:00
(前日までにご予約ください) (休業日:水曜日(5・8・10・11月は不定休))
住所/仙台市太白区秋保町馬場字丸山12-4
電話/022-304-7477

詳しくはwebで検索

📍 仙台市(秋保)

88 秋保神社

東北道 仙台南ICから車で30分



御創建1200年の歴史があり、勝負の神・子宝の神として遠方からの参拝者が絶えない。勝負や銀杏守が人気。境内の銀杏の木は子育て乳銀杏といわれ御神木となっている。奇木・子宝和合の神もまつられている。周囲には自然豊かな見どころが豊富。

特典 参拝記念品進呈

営業時間/9:00~17:00(休業日:なし)
住所/仙台市太白区秋保町長袋字清水久保北22
電話/022-399-2208

詳しくはwebで検索 <http://akiu.org>

📍 仙台市(秋保温泉)

83 秋保グランドホテル

東北道 仙台南ICから車で15分



日本三名湯秋保温泉の見どころ磊々峡は、名取川の渓谷で深さ20メートル長さ2キロにわたって連なり新緑に紅葉に俗界を忘れさせるパノラマが展開します。秋保グランドホテルはこの磊々峡を眼下に望む唯一の宿で、館内には4つの大浴場と4つの露天風呂をご利用頂けます。

特典 日帰り入浴料金割引 平日 大人 900円→800円
小人 500円→450円
土・日・祝日・特定期間 大人 1,200円→1,100円
小人 600円→550円
※1回のご利用で合計5名迄利用可

営業時間/平日 10:00~21:00(20:00受付終了) 土・日・祝日・特定期間
10:00~15:00(14:00受付終了) (休業日:なし) 住所/仙台市太白区
秋保町湯元字枇杷原12-2 電話/022-397-3131

詳しくはwebで検索 akiugrand.com

📍 仙台市(秋保温泉)

86 篝火の湯 緑水亭

東北道 仙台南ICから車で15分



高台に建つ自然に囲まれた一軒宿です。秋保では珍しい自家源泉の湯は泉質の良さが好評です。また、大きな岩を配した露天風呂は、大自然に囲まれた露天風呂本来の趣をお楽しみ頂けます。四季の移ろいを楽しめる庭園もぜひ散策してみてください。

特典 日帰り入浴料金割引 ※年末年始は除きます。
大人 通常1,200円→1,000円
小人 (4歳~小学生) 通常600円→500円

営業時間/日帰り入浴ご利用時間11:00~18:00(最終受付17:00)
(休業日:不定休(要問合せ))

住所/仙台市太白区秋保町湯元上原27 電話/022-397-3333

詳しくはwebで検索 <http://www.ryokusuitei.co.jp/>

📍 仙台市(秋保)

89 秋保大滝植物園

東北道 仙台南ICから車で35分



蔵王山系の樹木を中心に約400種15,000本の草木が植栽されています。春のシャクナゲやツツジ類の咲く頃や夏のスイレン、紅葉の季節はひとときわ鮮やかです。また、園内からは優雅な「すだれ滝」もご覧いただけます。

特典 園内の炭焼窯で作った竹炭をプレゼント

営業時間/開園期間4/1~11/30 9:00~16:30
入園料 大人200円 高・大生150円 小・中生100円
(団体30名以上は2割引) (休業日:12/1~3/31(冬季休園))
住所/仙台市太白区秋保町馬場字大滝5 電話/022-399-2761

詳しくはwebで検索 <http://sendai-green-association.jp/midorinoshisetu/index.html#akiu>

📍 仙台市(秋保温泉)

84 秋保温泉 ホテルきよ水

東北道 仙台南ICから車で15分



自家源泉の「ナトリウム・カルシウム 塩化物・硫酸塩泉」低張性中性高温泉は開放感のある広々とした浴室で、ゆったりと旅の疲れを癒して頂けます。秋保の自然に親しむ露天風呂もご用意して皆様のご来館をお待ち申し上げます。

特典 日帰り入浴料金割引
大人通常1,350円 タオル別→1,080円フェイスタオル付
子供は割引なし 小・中学生640円
未就学児無料※他の割引と併用は出来ません。

営業時間/平日 10:00~18:00(最終受付17:00) 土日祝 10:00~19:00
(最終受付18:00) 年末・年始はお問い合わせ下さい。(休業日:不定休)

住所/仙台市太白区秋保町湯元字平倉1 電話/022-397-2555

詳しくはwebで検索 <http://www.kiyo-mizu.jp/>

📍 仙台市(秋保温泉)

87 仙台 秋保温泉 岩沼屋

東北道 仙台南ICから車で15分



当館自慢の露天風呂は日本庭園が広がり四季折々の風情が楽しめます。大浴場は3種類の温度(あつめ(42℃)、ややぬるめ(40℃)、ぬるめ(39℃))が選べるので赤ちゃんにも安心してご入浴いただけます。タオル付ですので、秋保散策のついでにお気軽にお立ち寄りください。

特典 日帰り入浴100円引(大人のみ)
大人1,270円→1,170円(フェイスタオル付)
※子供は割引なし 小学生600円、未就学児 無料

営業時間/11:00~15:00 火曜日・木曜日は女性専用
(休業日:なし(メンテナンスにより休業する場合があります))
住所/仙台市太白区秋保町湯元字薬師107
電話/022-398-2011

詳しくはwebで検索 <http://www.iwanumaya.co.jp/>

📍 仙台市(秋保温泉)

90 ホテル華乃湯

東北道 仙台南ICから車で約10分



磊々峡を眼下にした景観自慢の宿です。山沿い・川沿い等に点在する湯めぐりをお楽しみいただけます。貸切露天風呂(有料)も人気です。ご宿泊は、夕暮れ時以降の風情ある湯めぐりと、無農薬野菜を中心とした創作和イタリアンバイキングをお楽しみください。

特典 入館料割引 中学生以上 900円→800円
3才以上~小学6年生 600円→500円
※お盆、年末年始(8/12~8/16、12/30~1/3)除外

営業時間/10:30~14:30※受付は1時間前終了
(休業日:要確認)

住所/仙台市太白区秋保町湯元字除33-1
電話/022-397-3141

詳しくはwebで検索 www.hananoyu.com

📍 仙台市(秋保温泉)

91 伝承千年の宿 佐勘

東北道 仙台南ICから車で15分



仙台市街から車で30分。程良い自然に恵まれた、29代欽明天皇の病を癒した温泉です。お風呂の種類も豊富で、趣きの異なる多彩なお風呂が楽しめます。厳選紅茶のラウンジ、浴衣で寛ぐワインバーなど楽しみ方は様々。

特典 ご宿泊の方にコーヒーサービス

営業時間/ラウンジ「おかみの紅茶」8:30～12:00、14:00～17:00
(休業日:あり)

住所/仙台市太白区秋保町湯元字薬師28
電話/022-398-2233

詳しくはwebで検索

📍 仙台市(作並温泉)

94 湯の原ホテル

東北道 仙台宮城ICから車で30分

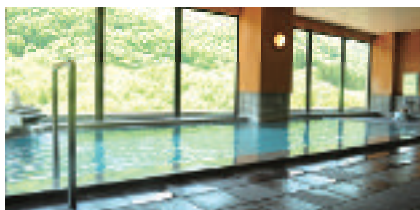

露天風呂をはじめ、男女各3種類のお風呂と貸切風呂がご用意。展望風呂、露天風呂からは山々の四季の移ろいをご覧いただけます。評判のお料理は、当館料理スタッフの匠の技が冴え渡り、旬の味が引き立ちます。

特典 日帰り入浴料金割引
大人 平日 700円→600円
土日祝 1,100円→1,000円

営業時間/日帰り入浴ご利用時間11:00～16:00(最終受付15:00)
※平日のみ、入浴ご利用時間は1Hとなります。(休業日:不定休)
住所/仙台市青葉区作並字元木1 電話/022-395-2241

詳しくはwebで検索

📍 仙台市

97 仙台泉プレミアム・アウトレット

東北道 泉SICから車で約5分又は泉ICから車で約10分



泉パークタウン内に位置し、アメリカ東部の町並みをイメージした建物に、高級ブランドや雑貨店舗80以上が並び揃っています。また、隣接の「泉パークタウンピオ」のフードコートも含めると160店舗が揃う一大ショッピングスポットです。駐車場2,000台(無料)を完備して皆様をお待ちしております。

特典 仙台泉プレミアム・アウトレット各ショップで最大10%OFFやグッズなどのサービスを受けられる「クーポンシート」をプレゼント
※本誌添付のクーポン券をIFインフォメーションセンターへお出し下さい。

営業時間/10:00～20:00(ただし、季節により変動あり)
(休業日:年2回(元日・2月第3木曜日))
住所/仙台市泉区寺岡6-1-1 電話/022-342-5310

詳しくはwebで検索 <http://www.benyland.com/>

📍 仙台市(秋保)

92 おやすみ処 不動庵

東北道 仙台南ICから車で35分



国指定名勝の秋保大滝高さ55m・巾6mとお不動さん高さ3.3mの座像を拝んだら、鳥居側の当店で当店オリジナル味噌おでんで一息。お食事は、つりがね印の高級白石吉見うーめんで新しい触感を味わってください。また、お土産にうーめんの販売も致しております。

特典 みそおでん一串サービス
※お食事500円以上の方に当店オリジナルみそおでん一串ご提供

営業時間/10:00～17:00(休業日:不定休)
住所/仙台市太白区秋保町馬場字大滝11 電話/022-399-2127

詳しくはwebで検索

📍 仙台市

95 有路こけし店

東北道 仙台宮城ICから車で35分



日本の伝統蔵王高湯系『定義こけし』と土産店。わかる人にだけ、その魅力のわかる目利きの美的対象となつて、ひっそり、静かなブーム。定義さん(定義如来 西方寺)の前に好立地にございます。是非おいで下さい。心よりお待ちしております。

特典 「1,000円」以上お買い上げの方へ粗品進呈!!

営業時間/9:00～16:30(休業日:天候次第不定休、冬期不定休)
住所/仙台市青葉区大倉字上山神1-2 電話/022-393-2405

📍 仙台市

98 仙台ロイヤルパークホテル

東北道 泉SICから車で約5分又は泉ICから車で約10分



お城のような外観と緑豊かな庭園が、寛ぎの時空間を提供します。泉スマートICに近く駐車場無料、EV・PHV車用充電器設置あり。近隣にはアウトレット等のショッピング施設やゴルフ場もございます。多彩な日曜・平日宿泊特典あり。詳しくはお問合せください。

特典 チェックアウト時ミネラルウォーター1本プレゼント(1泊につきお一人様1本)

営業時間/年中無休(休業日:なし)
住所/仙台市泉区寺岡六丁目2番地の1 電話/022-377-1111

詳しくはwebで検索 <http://www.srph.co.jp/>

📍 仙台市(作並温泉)

93 鷹泉閣岩松旅館

東北道 仙台宮城ICから車で25分



寛政八年(1796年)開業。当時八年の歳月をかけて掘った岩風呂は、広瀬川の源流沿いにあり、四季折々の景色がゆっくりとした時間の中で流れていきます。岩風呂は、四つの湯船が有りそれぞれ源泉が異なります(但し、混浴となっております)。その他、内風呂不二の湯(男女別)と香華の湯(女性専用)があります。

特典 日帰り入浴料金割引
大人 平日1,270円⇒1,170円
土日祝 1,570円⇒1,470円

営業時間/受付 11:00～14:00(日祝 11:00～13:00)
館内利用 15:00まで(日祝 14:00まで)(休業日:不定休)
住所/仙台市青葉区作並字元木16 電話/022-395-2211

詳しくはwebで検索

📍 仙台市

96 八木山ベニーランド

東北道 仙台宮城ICから車で20分



仙台市中心部から4kmと近く、杜の都を代表する遊園地。青葉城址と八木山動物公園に隣接しています。4つのジェットコースター、スリルライドから観覧車、メリーゴーランドまで約30種類のアトラクションがそろう、ファミリー・カップルのレジャースポットに最適です。

特典 入園料金割引
大人(中学生以上) 1,000円→900円
小人(3才以上)、シニア(65歳以上) 500円→400円
※お盆(8/14～16)、9/18～9/19、10/9～10/10を除く
※クーポン券1枚につき1名様まで

営業時間/7～10月 9:00～17:00 11～12月 9:00～16:30
(休業日:7月第1月～水曜日、11/24以降平日は休業)
住所/仙台市太白区長町越路19-1 電話/022-229-1603

詳しくはwebで検索 <http://www.benyland.com/>

📍 仙台市

99 アクアテラス錦ヶ丘

東北道 仙台宮城ICから車で約6分



カブトカニに触れるタッチプールからジャングルゾーンに入ると大水槽には大きな古代魚。ファンタジーゾーンは幻想的な水槽を照らす光と水に包まれた魚たちを眺めながら、レストランでお食事もお楽しみいただけます。爬虫類コーナーには迂回路もあり、ふれあいコーナーではフクロウやカメにおやつもあげられます。

特典 ①レストランフォワードにてお食事の方100円引き(4名様まで)
②ふれあいコーナーにてヘビの脱皮プレゼント

営業時間/月～木 10:00～19:00 金・土・日・祝 10:00～22:00
(最終入館は21:00まで)(休業日:無休)
住所/仙台市青葉区錦ヶ丘1-3-1錦ヶ丘ヒルサイドモール内
電話/022-226-7970

詳しくはwebで検索 <http://aquaterrace.co.jp/>

📍 仙台市

100

伊達の牛たん本舗
宮城インター店

東北道 仙台宮城ICから車で約6分



400名の団体様まで収容できる大型店舗です。
少人数はもちろん、ご家族連れでお越しいただいてもゆ
っくりとお食事いただけます。
仙台名物の牛たんをぜひご堪能下さい。

特典 定食をご注文のお客様、ソフトドリンク（ウーロン茶
またはオレンジジュース）1杯サービス

営業時間／（月～木）11:00～19:00（LO.18:30）
（金・土・日・祝日）11:00～20:00（LO.19:30）
（休業日：無休）

住所／仙台市青葉区錦ヶ丘1-3-1 錦ヶ丘ヒルサイドモール内
電話／022-391-0234

詳しくはwebで検索

📍 大衡村

103

大衡村農産物展示販売所
「万葉・おおひら館」

東北道 大衡ICから車で5分



平成24年8月にオープンした「万葉・おおひら館」では、地
元の自然に育まれ、こだわりの農家が作る安全・安心・新
鮮な野菜や果物を畑から直送販売しております。
また、宮城県のアナタショップとして多彩な展示やイベ
ントも行っております。

特典 お買い上げ1,000円以上のお客様に50円分のお買
い物券を贈呈

営業時間／9:00～19:00（冬期18:00まで）
（休業日：年始（1月1日～1月3日））
住所／大衡村大衡字鑑沢12-2 電話／022-343-7288

詳しくはwebで検索 <http://ohirakan.com/>

📍 大崎市

106

加護坊温泉 さくらの湯

東北道 古川ICから車で30分



加護坊温泉さくらの湯は、大崎市田尻のシンボル加護
坊山（かこぼうやま）の千本桜にちなんで名づけられまし
た。泉質は高張性弱アルカリ性で、極めてカルシウム、ナ
トリウム濃度が高く、その成分から太古の海水とも言わ
れています。その適応症は慢性皮膚病、神経痛、関節痛
をはじめ各種の効能があり、また美肌の効果が高く、女
性の皆様にご好評をいただいております。

特典 ソフトクリーム 50円引 260円⇒210円
（クーポン券1枚につき1名様のみご利用）

営業時間／10:00～22:00（21:30受付終了）
（休業日：毎月第2火曜日（祝日の場合翌日））
住所／大崎市田尻小塩字ハツ沢37-1 電話／0229-39-3388

詳しくはwebで検索 <http://www.sakuranoyu.jp/>

📍 仙台市

101

カフェ・プティパ

東北道 仙台宮城ICから車で約6分

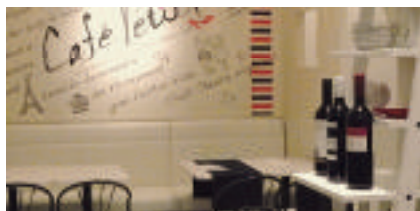

白を基調とした店内で上質な時間を過ごしてみませんか？料理長こだわりの一品や美味しいコーヒーなど、ご家
族皆様でお楽しみいただけます。もちろん、スイーツやお料
理に合うワインやビールもご用意しております。
毎週土曜日は、演奏会を開催中。

特典 お食事の方へ飲み物（コーヒーまたは紅茶）
1杯サービス

営業時間／10:00～19:00（休業日：なし）
住所／仙台市青葉区錦ヶ丘1-3-1 錦ヶ丘ヒルサイドモール内
電話／022-226-8581

詳しくはwebで検索

📍 大衡村

104

ビジネスホテル「新ばし」

東北道 大衡ICから車で10分

宮城県ほぼ中心に位
置する大衡村にあるビ
ジネスホテルです。国道4
号線沿いにあり、県内全
域のビジネスから観光ま
で幅広くご利用頂けます。
シングル・セミダブル
・ダブルルームの3タイ
プからご利用頂けます。
インターネット通信、ウ
ォシュレット完備。



特典 レストランご利用時にグラスビール1杯サービス
（ご宿泊者・クーポン券1枚で1人1回のみ）

営業時間／レストラン営業時間 18:00～21:00
（休業日：レストラン定休日：日曜日）
住所／大衡村大衡字石神沢20
電話／022-345-7887

詳しくはwebで検索 <http://www.shin-bashi.com/>

📍 大崎市（鳴子温泉）

107

源蔵の湯 鳴子観光ホテル

東北道 古川ICから車で40分



日本に11種類ある泉質内9種類もの泉質が集まる東北
の名湯「鳴子温泉」の中心部に位置するホテル。自慢の
温泉は乳白色の硫黄泉で古くから美肌の湯として人々
に愛され続けてきました。是非、鳴子観光ホテルで美肌
の湯をお楽しみください。

特典 日帰り入浴料割引
大人1,080円、子供540円（金額より20%引きでご利用
大人 1,080円→864円
子供 540円→432円）

営業時間／日帰り入浴時間 12:00～15:00まで
（休業日：無休：メンテナンスの為ご利用にならない場合あり）
住所／大崎市鳴子温泉字湯元41 電話／0229-83-2333

詳しくはwebで検索 <http://www.narukokankohotel.co.jp/>

📍 大衡村

102

おおひら万葉パークゴルフ場

東北道 大衡ICから車で5分



全面芝が植栽された6コース54ホールある広大なパ
ークゴルフ場で終日パークゴルフを楽しめます。

○利用料
一般 600円、中学生以下 300円
○用具料金（クラブ・ボール）
一般 300円、中学生以下 200円

特典 パークゴルフ場 特製ペンシル贈呈

営業時間／8:30～17:00（休業日：毎週水曜日（水曜日が祝祭日の
場合は翌日、1月～2月冬期閉場））
住所／大衡村大衡字大日向50-1 電話／022-345-8009

詳しくはwebで検索 <http://ohira-manyo.co.jp/>

📍 大崎市

105

株式会社 松倉

東北道 古川ICから車で5分



昭和35年（1960年）製造開始。古川名物 松倉の『パパ
好み』は、油を使わず丹念に焼き上げた9種のあられと、
アジ、えび、ピーナッツをミックスした商品です。「ママも喜
ぶパパ好み」をキャッチフレーズに、ビールのおつまみ、ご
贈答、お茶うけにご愛用頂いております。また、『ずんだ煎
餅』『仙台みそせん』『むすび丸』や、新商品『女子ごのみ』
も人気です。「ふるさとの美味しさ」を是非ご賞味下さい。

特典 2,000円以上お買い上げのお客様に「パパ好み」
1個プレゼント♪

営業時間／8:30～18:30（休業日：元日）
住所／宮城県大崎市古川前田町4-6 電話／0229-22-0259

詳しくはwebで検索 <http://www.papagonomi.com/>

📍 大崎市

108

日本こけし館

東北道 古川ICから車で40分



日本最古のこけし生産地として知られる鳴子。童話作家
でこけし研究家の深沢要氏コレクションを中心に歴代の
名工たちの貴重な作品を含め、東北各地の伝統こけし
約5,000点を展示している。館内では毎日実演が行われ、
絵付け体験（1,080円）もできる。鳴子こけしは首がはめ
込み式、回すとキキキ鳴るのが特徴。

特典 入館料割引
大人 320円→290円

営業時間／4月～11月 8:30～17:00、12月 9:00～16:00
（休業日：1月1日～3月31日 閉館（予定））
住所／大崎市鳴子温泉字尿前74-2 電話／0229-83-3600

詳しくはwebで検索 <http://www.kokesikan.com/>

大崎市

109 オニコウベスキー場

東北道 古川ICから車で60分



ゴンドラリフト(テレキャビン)やバターゴルフ、サイクリング等、花と緑に囲まれた自然のテーマパークで、アウトドアを思う存分楽しむことができます。12月中旬にはバラエティ豊かなゲレンデを誇るスキー場がオープンします。初心者からエキスパートまでお楽しみいただけます。

特典

施設料金割引

テレキャビン乗車料金10%割引(1枚で5名様まで利用可)、リフト1日券10%割引(1枚で5名様まで利用可)(スキーシーズンは12月16日オープン予定)

営業時間/9:00~16:30

(休業日:夏休み期間中(7/16~8/28)を除いた平日)

住所/大崎市鳴子温泉鬼首字小向原9-55 電話/0229-86-2111

詳しくはwebで検索 <http://www.onikoube.com/>

大崎市

112 東鳴子温泉 勘七湯

東北道 古川ICから車で35分



江戸時代から続く湯治の宿。大浴場と小浴場は種類の異なるかけ流しの源泉で24時間入浴可能。それぞれ男女別に分かれております。宿泊代は2食付8,000~12,000円です。素泊まりやお一人様での宿泊も歓迎。エレベーター完備、駐車場40台。

特典

宿泊の方へドリンク1本付

日帰り入浴の方 大人 500円⇒400円
小人 300円⇒200円

営業時間/日帰り入浴 8:00~20:00(休業日:なし)

住所/大崎市鳴子温泉字赤湯18

電話/0120-83-3038

詳しくはwebで検索 <http://kansiti.com/>

大崎市

115 大崎市観光物産センター Dozo

東北道 古川ICから車で10分

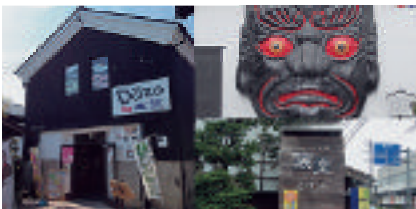

寛政2年(1790年)創業の酒造「橋本酒造店」の歴史的資源を活かした商業施設「醸室」。その一角にある大崎市観光物産センターDo-zoでは、鳴子漆器などの工芸品をはじめ、大崎市ならではの発酵食品や地酒、地域限定商品など幅広い品物を多数取り揃え販売しております。

特典

パンフレットご持参のお客様には、大崎市観光物産センターDozoオリジナル『千社札シール』をプレゼント。
※クーポン1枚につき1名様まで。

営業時間/10:00~18:00(休業日:年末年始(12/30~1/1))

住所/大崎市古川七日町3-10「食の蔵 醸室」蔵10

電話/0229-25-8120

詳しくはwebで検索 <http://www.do-zo0310.jp/>

大崎市

110 松山酒ミュージアム 松山華の蔵

東北道 大和IC又は古川ICから車で30分



酒造りや酒の特徴・料理との相性等をアニメとカラクリ人形で楽しく紹介。昔の酒造りを昔の道具と合わせて展示。年齢関係なく楽しく学ぶことができます。華の蔵では、清酒、味噌、農産加工品等、松山の特産品を取り揃えて販売。こだわりの地そばでお食事もできる。

特典

酒ミュージアム入館後、物産館「華の蔵」で3,000円以上ご購入頂いたお客様に有機栽培コーヒー1杯サービス。

営業時間/酒ミュージアム 9:30~17:00(最終入館受付16:30)

華の蔵 9:30~17:00 ※飲食部門 11:00~15:00(LO.14:30)

(休業日:毎週月曜日 ※祝日の場合はその翌日、12月31日~1月2日)

住所/大崎市松山千石字松山242-1 電話/0229-55-2700

詳しくはwebで検索 <http://www.ichinokura.co.jp/museum.html>

大崎市

113 もちべえ本店

東北道 古川ICから車で5分



めずらしい「餅のレストラン」です。色々な餅が楽しめます。店内には、もちべえの商品が展示され、購入することもできます。特に「ずんだ餅」は、御土産にお勧めです。

特典

食事割引 8%

営業時間/11~2月 9:00~17:00

3~10月 9:00~18:00

(休業日:なし)

住所/大崎市古川福浦1-11-22 電話/0229-34-3029

詳しくはwebで検索 <http://www.mochibe.co.jp/>

大崎市

116 おみやげの店 なるみ

東北道 古川ICから車で35分



可愛らしいネコの看板が目印のお店。鳴子温泉名物のしそ巻きや栗団子などを製造・販売しています。鳴子温泉名物のお土産はここでどうぞ!
(お店の前に10台程度の駐車場有り)

特典

当社自家製品(栗団子、しそ巻き等)を1,000円以上お買い上げのお客様に大栗入なるまん1個(130円)をプレゼントいたします。

営業時間/8:00~18:30(休業日:不定休)

住所/大崎市鳴子温泉鷺ノ巣87-2

電話/0229-83-2362

大崎市

111 あら・伊達な道の駅

東北道 古川ICから車で約20分



戦国武将「伊達政宗」が青年期を過ごした地、岩出山にあるのが、「あら・伊達な道の駅」です。地元生産者が出荷する完熟野菜や漬物等が並ぶ農産物直売所、大崎市と姉妹都市を結んでいる「北海道当別町」、「愛媛県宇和島市」の特産品が種類豊富に並んでいます。此処でしか買えない商品がたくさんありますので、是非お立ち寄り下さい。

特典

屋外で販売している「ロイズソフトクリーム」300円を100円引きの200円で提供致します。

なお、クーポン券1枚につき1名様の割引とさせていただきます。

営業時間/9:00~18:00(休業日:なし)

コンビニ 7:30~18:00 レストラン 10:00~17:00

住所/大崎市岩出山池月字下宮道下4-1 電話/0229-73-2236

詳しくはwebで検索 <http://www.ala-date.com/>

大崎市

114 吉野作造記念館

東北道 古川ICから車で15分



大崎市古川出身で政治学者および思想家、民主主義の先駆者である吉野作造博士の功績や人間像などを分かりやすく紹介しています。当館は1995年1月29日の吉野作造の誕生日に開館しました。建物は大正ロマン風を基本に現代建築を大胆に取り入れ、吉野作造の時代先見性と人間を盛り込んだつくりになっています。

特典

常設展入館料割引

大人 310円⇒250円 高校生 210円⇒160円
小中学生 100円⇒80円 幼児 無料
※企画展開催企画中は別途料金となります。

営業時間/9:00~17:00

(休業日:毎週月曜日、月曜日が祝祭日の場合は翌日が休館日)

住所/大崎市古川福沼1-2-3 電話/0229-23-7100

詳しくはwebで検索 <http://www.yoshinosakuzou.jp/>

加美町

117 やくらい薬師の湯

東北道 古川ICから車で40分



大自然に囲まれたやくらい薬師の湯は豊富な湯量の大浴場をはじめ家族で楽しめる家族風呂、サウナなど多彩なお風呂を満喫できます。また、個室や大広間、カラオケルーム、団体様用プラン、公演もご致しますのでお気軽にお問い合わせ下さい。

特典

1日利用券

1人100円引き(大人・小人とも) 大人(中学生以上)800円⇒700円
小人(5歳児以上)400円⇒300円(クーポン1枚につき5名様まで)

営業時間/9:00~21:00

(休業日:第1・第3月曜日、祝日の場合翌日)

住所/加美郡加美町字味ヶ袋葉原1-76 電話/0229-67-3388

E-mail/yakushinoyu@yakurai553.com

詳しくはwebで検索 <http://aka.gmob.jp/yakurai/index.html>

加美町

118 やくらい林泉館

東北道 古川ICから車で40分



「やくらい薬師の湯」に隣接した、ゆっくりとくつろげる宿泊施設。客室からは、移り変わる自然の色彩をこころゆくまで堪能できます。また、周辺には温泉、プール、パークゴルフ場などがあるのでご家族で楽しめます。76名の宿泊が可能です。

特典

ご宿泊1名様にソフトドリンク1本贈呈

営業時間/チェックイン 15:00 チェックアウト 10:00
(休業日:12/2・3・4)

住所/加美郡加美町字味ヶ袋葉原1-70 電話/0229-67-3688
E-mail/rinsankan@yakurai553.com

詳しくはwebで検索 <http://aka.gmob.jp/yakurai/index.html>

加美町

119 やくらいウォーターパーク

東北道 古川ICから車で40分



一年中遊べる温泉施設。子供はもちろん大人も楽しめるスポーツパーク。町のシンボル葉葉をのぞみ青い空と緑の大地に包まれ、リラックスしながら体を動かせば健康増進にもつながります。

特典

1日入館料
1人100円引き(大人・子供とも)(クーポン1枚につき5名様まで)
※大人入館料 通常 1,200円 夏季 1,800円 冬季 1,000円

営業時間/通常 10:00~20:00 夏季期間(7/18~8/25) 9:00~20:00(休業日:第2・第4月曜日)

住所/加美郡加美町字味ヶ袋葉原1-333 電話/0229-68-1133
E-mail/yakurairwp@yakurai553.com

詳しくはwebで検索 <http://aka.gmob.jp/yakurai/index.html>

加美町

120 陶芸の里 ゆ〜らんど

東北道 古川ICから車で40分



江戸時代後期から仙台藩の御用窯として発展した陶磁器「切込焼」によって、この地域には深く陶芸文化が根付いてきました。深い森と清流のせせらぎ、大自然に湧き出る天然の湯。陶芸の里「ゆ〜らんど」は山里の天然温泉です。ゆっくり流れる時間と癒しの空間を味わいに、ぜひお越しください。温泉の泉質は、昔の地図には塩湯温泉となっていた通りの塩化物質で昔からの名湯です。

特典

日帰り入浴料金 100円引
大人 600円⇒500円 小学生 300円⇒200円※クーポン1枚につき 日帰り入浴料金2名様まで
宿泊料金1割引(宿泊料金1名様のみ)

営業時間/9:00~21:00(休業日:第2・第4月曜日(祝日の場合翌日))
住所/加美郡加美町宮崎字切込3-2 電話/0229-69-6600

詳しくはwebで検索 <http://www.u-land.jp/index.html>

加美町

121 切込焼記念館

東北道 古川ICから車で40分



加美町宮崎切込は、陶磁器「切込焼」発祥の地です。明治初期、維新・廃藩と時代の波に呑み込まれ窯の煙を絶たれた切込焼は、その創始を始め様々な点で謎に包まれている陶磁器です。常設展「切込焼・謎と美」では伝世品、窯跡調査時の出土資料を展示して、来館者を魅了しています。

特典

入館料 100円割引
大人 300円⇒200円 シルバー・学生 200円⇒100円
小・中学生 150円⇒ 50円 ※クーポン1枚につき2名様まで

営業時間/10:00~16:30(入館は16:00まで)
(休業日:第2・第4月曜日、祝日の場合翌日)

住所/加美郡加美町宮崎字切込3 電話/0229-69-5751

加美町

122 芹沢長介記念 東北陶磁文化館

東北道 古川ICから車で20分



東北地方の江戸時代から明治時代にかけての、やきもの美術館です。考古学者芹沢長介によって収集された、堤焼や切込焼、会津本郷焼、大堀相馬焼、平清水焼、白岩焼など、東北の風土と庶民の生活文化を映した、陶磁器群の工芸美をご覧になれます。

特典

入館料 100円引き
大人 300円⇒200円 65歳以上・大学生 200円⇒100円
小中学生 150円⇒ 50円 ※クーポン1枚につき2名様まで

営業時間/10:00~16:30
(休業日:月曜日(祝日の場合翌日)、祝日の翌日、年末年始)

住所/加美郡加美町字町裏64
電話/0229-63-3577

加美町

123 墨雪墨絵美術館

東北道 古川ICから車で20分



加美町出身の河合敏雄(号墨雪)の作品を集めた美術館です。墨雪は、カリフォルニア大学墨絵クラス教授などを歴任し、アメリカで墨絵を広めました。館は古民家を移築したもので、墨雪のアメリカンテイストが感じられる墨絵がご覧になれます。

特典

入館料 50円引き
大人 200円⇒150円、小中学生 100円⇒ 50円
※クーポン1枚につき2名様まで

営業時間/10:00~16:00
(休業日:月曜日(祝日の場合翌日)、祝日の翌日、年末年始)
住所/加美郡加美町字西田一番33 電話/0229-63-3617

加美町

124 宗左近記念 縄文芸術館

東北道 古川ICから車で20分



縄文土器・土偶を、考古学資料ではなく、芸術として受けとめていただきたいとの思いから開設されました。詩人宗左近の収集した、これら縄文人の遺品は、彼の言葉で「火の激しさと火の優しさが共存する芸術」と表現されています。

特典

入館料 100円引き
大人 300円⇒200円 65歳以上・大学生 200円⇒100円
小中学生150円⇒ 50円 ※クーポン1枚につき2名様まで

営業時間/10:00~16:30
(休業日:月曜日(祝日の場合翌日)、祝日の翌日、年末年始)
住所/加美郡加美町字南町186-1 電話/0229-63-5030

加美町

125 あゆの里物産館

東北道 古川ICから車で20分



食堂では、鮎定食や鮎天ざるそばなど鮎を使用した料理、加美町産牛肉を使用したハンバーグ定食をはじめ、そば・うどん類など豊富なメニューがご紹介します。また、地場産品や加美町のイメージキャラクター「かみ〜こ」グッズの販売も行っております。

特典

ソフトクリーム50円引き
単品 250円⇒200円 食事セット200円⇒150円
※クーポン1枚につき1名様の割引といたします。

営業時間/9:00~17:00
(休業日:毎週月曜日、毎月第2火曜日)
住所/加美郡加美町字一本杉101 電話/0229-63-5244

栗原市

126 細倉マインパーク

東北道 築館IC又は若柳金成ICから車で30分



1200年の歴史をもつ細倉鉱山の坑道跡を利用したテーマパークが平成28年7月に展示内容を充実し、リニューアルオープン!坑道内での砂金採り体験や野外にはスライダーパークなどがあり、細倉鉱山の歴史を学べるほか、全国の貴重な鉱石などが見られ魅力がいっぱい。今年度はリニューアル特別料金として、通常料金の半額で営業中です。

特典

入館料割引
入館料金を特別割引から更に100円引き。
※クーポン1枚につき1名様の割引といたします。

営業時間/3月~11月 9:30~17:00、12月 9:30~16:00
(休業日:火曜日(ゴールデンウィークと夏休み期間は休まず営業)と12/31~1/3)
住所/栗原市鶯沢南郷柳沢2-3 電話/0228-55-3215

📍 栗原市

127 「道の駅」路田里はなやま
(自然薯の館)

東北道 築館IC又は若柳金成ICから車で40分



国道398号沿いに位置し、藩政時代の検問所、寒湯番所をイメージした建物。特産物販売所「自然薯の館」では、自然薯山菜、きのこなどを販売。レストランでは、季節の食材やイワナを使った料理を食べることができます。

特典 ソフトクリーム50円引き。
300円→250円
ソフトクリームは11月中旬までの販売とさせていただきます。

営業時間／3月～11月 9:30～18:00
12～2月 9:30～17:00
(休業日:なし)
住所／栗原市花山字本沢北ノ前112-1 電話／0228-56-2265

📍 栗原市(花山温泉)

128 花山温泉 温湯山荘

東北道 築館IC又は若柳金成ICから車で50分



栗駒山の懐、四方を山々に囲まれ、四季の情緒を存分に感じられやすい佇まい。日ごろの喧騒から離れ、野鳥のさえずりや川のせせらぎに時を忘れ、のんびりと疲れた身体と心を癒してくれる宿です。施設内のレストランでは季節の食材や山菜を使った料理を食べることができます。

特典 日帰り入浴料割引
大人510円→410円
※クーポン1枚につき5名様の割引といたします。

営業時間／日帰り入浴 10:00～18:00(火曜日は11:00～)
宿 泊 15:00～翌9:00(火曜日は8:00まで)
(休業日:なし)
住所／栗原市花山字本沢温湯15-1 電話／0228-56-2040
詳しくはwebで検索 <http://www.yumeguri.jp/nuruyu/>

📍 栗原市

129 ハイルザーム栗駒

東北道 築館IC又は若柳金成ICから車で50分



秀峰栗駒山のくりにこ高原温泉郷にある宿泊施設「ハイルザーム栗駒」。館内には男女内風呂と男女露天風呂、県内でも珍しい「温泉プール」を完備。ご宿泊から日帰り入浴まで幅広くご利用いただけます。

特典 日帰り入浴料割引 下記の利用料(温泉入浴&温泉プール利用セット)よりお一人様一律100円引き。
一日大人(中学生以上) 850円 一日子供(4才以上小学生) 650円
3才以下無料
※利用人数制限なし
※日帰り宴会プラン等の割引には適用されません。
※クーポン1枚につき5名様の割引といたします。

営業時間／日帰り入浴 10:00～18:00(休業日:無休)
住所／栗原市栗駒沼倉耕英東50-1 電話／0228-43-4100
詳しくはwebで検索 <http://www.eeonsen.com/>

📍 栗原市(金成温泉)

130 金成温泉 金成延年閣

東北道 築若柳金成ICから車で5分



黄金伝説の郷、金成にある温泉「金成延年閣」。古代ヒノキの浴槽や信楽焼陶板「小迫の延年」の壁画が飾られた情緒あふれる内風呂と、秀峰栗駒山を一望できる抜群のロケーションの露天風呂が人気。

特典 入浴料割引
入浴料 お一人様100円引き(大人・子供一律)
※1グループ5名様まで

営業時間／ご利用時間 9:00～21:00
(最終入館受付20:30)
(休業日:なし)
住所／栗原市金成三沢32 電話／0228-42-1121
詳しくはwebで検索 <http://www.ennenkaku.jp/>

📍 栗原市

131 あぐりっこ金成

東北道 若柳金成ICから約10分



新鮮な朝採り野菜を1年中揃えており、他にも「手作りアイスクリーム」を販売しています。アイスクリームは、新鮮な牛乳を使用し、お店の中で製造しています。ぜひ一度ご賞味ください。このほか、餅菓子やだんご等もあり、品揃えが豊富です。

特典 ホットコーヒー100円→50円
但し、本紙添付のクーポン券1枚で1名様の割引とさせていただきます。

営業時間／4月から9月 9:00～18:30
10月から3月 9:00～17:30
(休業日:第2・4水曜日、年末年始)
住所／栗原市金成藤渡戸字原田15-1 電話／0228-44-2500

高速道路の情報や
宮城県内の観光情報は…

TBCラジオ1260
COLORS

毎週木曜日 11:10～11:15
「ネクスコ東日本 はいうえい人・街・ネット」

放送中

みんなのハイウェイに、
みんなのマナーを。



**HEARTFUL
HIGHWAY**

NEXCO東日本
マナーアップキャラクター
「マナーティ」



携帯電話やカーナビ操作などのために
路肩に停止することは禁止されています。

**HEARTFUL
HIGHWAY**



大型駐車スペースは、
大型車のために空けておきましょう。

**HEARTFUL
HIGHWAY**

みんなに高速道路のマナーを知ってもらうために生まれた、マナーティに似た不思議な生き物「マナーティ」。
マジメで、慎重で、こころ優しい。一見、のんびりしているように見えるけど、みんなにマナーを知ってもらうため、キビキビと活動中。



ETC 車限定
エリア限定

旬の東北を遊び尽くそう!

2016

東北観光 フリーパス

東北6県乗り放題!!

東北観光
フリーパス
限定特典
宿泊及び観光施設での
割引や優待サービスが受けられる!
アンケートにお答えいただく地域で
豪華プレゼントが当たる!

さっそく
申し込む!



対象エリア



利用可能日

平成28年5月20日①~7月25日①、
10月7日①~12月19日①の
「全土・日・月曜日」および「祝日とその前後」のうち連続する最大2日間~4日間
※下記カレンダーの「黄色の日」が利用可能日です。

| 5月 | | | | | | | 6月 | | | | | | | 7月 | | | | | | |
|----|----|----|----|----|----|----|----|----|----|----|----|----|----|----|----|----|----|----|----|----|
| 1 | 2 | 3 | 4 | 5 | 6 | 7 | 1 | 2 | 3 | 4 | 5 | 6 | 7 | 8 | 9 | 10 | 11 | 12 | 13 | 14 |
| 8 | 9 | 10 | 11 | 12 | 13 | 14 | 15 | 16 | 17 | 18 | 19 | 20 | 21 | 22 | 23 | 24 | 25 | 26 | 27 | 28 |
| 15 | 16 | 17 | 18 | 19 | 20 | 21 | 22 | 23 | 24 | 25 | 26 | 27 | 28 | 29 | 30 | 31 | | | | |
| 22 | 23 | 24 | 25 | 26 | 27 | 28 | 29 | 30 | 31 | | | | | | | | | | | |
| 29 | 30 | 31 | | | | | | | | | | | | | | | | | | |

| 10月 | | | | | | | 11月 | | | | | | | 12月 | | | | | | |
|-----|----|----|----|----|----|----|-----|----|----|----|----|----|----|-----|----|----|----|----|----|----|
| 1 | 2 | 3 | 4 | 5 | 6 | 7 | 1 | 2 | 3 | 4 | 5 | 6 | 7 | 8 | 9 | 10 | 11 | 12 | 13 | 14 |
| 8 | 9 | 10 | 11 | 12 | 13 | 14 | 15 | 16 | 17 | 18 | 19 | 20 | 21 | 22 | 23 | 24 | 25 | 26 | 27 | 28 |
| 16 | 17 | 18 | 19 | 20 | 21 | 22 | 23 | 24 | 25 | 26 | 27 | 28 | 29 | 30 | 31 | | | | | |
| 23 | 24 | 25 | 26 | 27 | 28 | 29 | 30 | 31 | | | | | | | | | | | | |

プラン

| プラン | | 期間 | 普通車 | 軽自動車 |
|------|----------|-----|---------|---------|
| ① 仙台 | 東北観光プラン | 2日間 | 7,500円 | 6,000円 |
| | | 3日間 | 8,500円 | 6,500円 |
| | | 4日間 | 12,000円 | 9,500円 |
| ② 仙台 | 北関東出発プラン | 3日間 | 13,500円 | 10,500円 |
| | | 4日間 | 13,500円 | 10,500円 |
| ③ 仙台 | 首都圏出発プラン | 3日間 | 15,000円 | 12,000円 |
| | | 4日間 | | |

24時間、365日、お客様のお問い合わせにしています。
NEXCO日本道路サービスセンター
0570-024-024
（フリーダイヤル）
FAX: 05-5336-7824

高速道路に関する情報は「ドラぷら」で
www.driveplaza.com/
ドラぷら

東日本 NEXCO
新日本

東日本 NEXCO
新日本

第8回 **ハイウェイ 温泉 パラダイス** サービスキャンペーン 2016

秋田県【鹿角市・小坂町・大館市】青森県【平川市】

4/29 10/31

東北自動車道 十和田IC～笹ケ岡IC間通 30周年

ハイウェイで温泉さんまい!

入浴料や温泉税、利用設備等に関する温泉入浴料の割引等!

十和田平川 温泉6080周年

東北自動車道株式会社 十和田管理事務所 0570-024-024 www.driveplaza.com/

STOP! 迷惑ハイビーム

先行車・対向車がいるときは
ヘッドライトを下向きにしましょう。

※道路交通法違反になる場合があります。

みんなのハイウェイに、みんなのマナーも。
HEARTFUL HIGHWAY

みんなのマナーも。 HEARTFUL HIGHWAY

STOP! ちゃんと駐車

身障者駐車スペースは
必要な人のために空けておきましょう。

みんなのハイウェイに、みんなのマナーも。
HEARTFUL HIGHWAY

2016 がんばろう! 岩手! **ドライブでお得! ドラ得** 東北復興支援!

キャンペーン期間 4月28日～12月11日

岩手湯めぐり サービスキャンペーン

三陸応援プロジェクト
～三陸沿岸にも愛を注ぎよう～
三陸沿岸地域で2千円以上のお買い物をした方は、当券を添えてください。等価換算する各店舗で当券をプレゼント!

岩手県内 **47箇所**の温泉施設で割引

更にスタンプラリーで!

全箇所スタンプで温泉ペア宿泊券が抽選で11名様にプレゼント!
(抽選はキャンペーン終了時)

20箇所スタンプでペア宿泊券を抽選で1名様にプレゼント!
(抽選はキャンペーン終了時)

4月11日まで
岩手県内各温泉施設で
毎日抽選で
20名様にプレゼント!

Wチャンス!
スタンプラリー各所
で抽選で1名様に当分の
温泉施設で宿泊券を
プレゼント!

ハイウェイ 宮城 サービスキャンペーン 2016 スタンプラリープレゼント

スタンプラリーでご応募いただいた方の中からキャンペーン終了後、厳正な抽選のうえ次の①～⑦の賞品をプレゼントします。
プレゼントは、2017年2月末までに当選者あてに送付予定。(プレゼントの種類は抽選のため選べません。)

注 意 事 項

1. 本キャンペーンと本キャンペーン以外の割引サービスを重複してご利用することは出来ません。
2. 応募はがきのスタンプ押印等、所定の条件を満たしていない応募につきましては、無効とさせていただきます。
3. ご応募いただいた中から厳正な抽選のうえ、当選者を決定します。プレゼントの発送をもって、当選者の発表にかえさせていただきます。
また、抽選結果等に関するお問い合わせには、お答えしかねますので、ご了承下さい。
4. 収集した個人情報は、東日本高速道路(株)が厳重に管理し、プレゼントの発送のみに使用するものとし、使用後は、速やかに廃棄いたします。

無料宿泊券プレゼント

合計4組様

プレゼント

3組様



プレゼント

1組様



地元特産品プレゼント

合計26名様

プレゼント

10名様



プレゼント

5名様



プレゼント

5名様



プレゼント

3名様



プレゼント

3名様



プレゼント

3名様



無料観光施設入場券プレゼント

合計15名様

プレゼント

5名様

9

みちのく
伊達正宗歴史館
無料入場券

みちのく伊達正宗歴史館 提供

プレゼント

5名様

10

石ノ森萬画館
ペア無料入場券

石ノ森萬画館 提供

プレゼント

5名様

11

気仙沼
シャークミュージアム
ペア招待券

気仙沼シャークミュージアム 提供

各施設館内商品券等プレゼント

合計20名様

プレゼント

5名様

12

道の駅
「村田」商品券
(2,000円相当)

道の駅「村田」 提供

プレゼント

5名様

13

三井アウトレット
パーク 仙台港
お買物・お食事割引券
(2,000円相当)

三井アウトレットパーク 仙台港 提供

プレゼント

5名様

14

仙台泉プレミアム・
アウトレット
館内お買物券
(2,000円相当)

仙台泉プレミアム・アウトレット 提供

プレゼント

5名様

15

もちべえ本店
(大崎市)
お食事券(2000円)

もちべえ本店(大崎市) 提供

プレゼント

5名様

16

和風レストラン
田園のお食事券
(2,000円)

和風レストラン田園 提供

プレゼント

5名様

17

マルタの果汁工場
田所食品(株)
商品券(2,000円)

マルタの果汁工場 田所食品(株) 提供

高速道路のETC割引のお知らせ

平日朝夕割引[地方部]

| | |
|------|-------------------------|
| 対象 | ETCマイレージサービスに登録された方 |
| 対象車種 | すべての車種 |
| 対象日時 | 平日「朝:6時~9時」、「夕:17時~20時」 |

平日朝夕割引の内容

- 事前にETCマイレージサービスに登録してください。 ※既にご登録済みの方は登録不要です。お申し込みは、下記ETCマイレージサービスをご覧ください。
- 平日の朝「6時~9時」、夕「17時~20時」の時間帯にETC無線通行により入口または出口料金所を通過。朝夕の時間帯それぞれにつき最初の1回目の走行が対象となります。
 - 地方部(東京・大阪近郊は対象外)の高速道路が対象となります。
 - ※休日割引・深夜割引などが適用されるご利用は平日朝夕割引の対象外となります。
 - ※平日朝夕割引は、割引分をETCマイレージサービスの還元額として後日還元する割引です。そのため、割引対象走行の通行料金は、通常料金となります。
- | | | | |
|--|----------|----------|-------|
| 1ヶ月(1日から末日まで)の割引対象となる利用回数に応じた還元率を割引対象区間の通行料金のうち最大100km相当分に適用します。 | 1ヶ月の利用回数 | 5回から9回まで | 10回以上 |
| 還元率 | 約30%分還元 | 約50%分還元 | |
- ご走行月の翌月20日にETCマイレージサービスの還元額(無料通行分)としてお付けします。還元額は通行料金のお支払いにご利用いただけます。 ※還元額は、ご利用された通行料金に充てられ、還元額に達するまでは無料でご通行いただけます。

ETCマイレージサービス

| | |
|------|--|
| 対象 | ETCマイレージサービスに登録された方 |
| 割引内容 | 1回のご利用ごとに お支払額10円につき1ポイント 5,000ポイント貯まると5,000円分の 還元額(無料通行分)に交換 |

申込方法
お申し込みは、早くて便利なインターネットで。
<http://www.smile-etc.jp/>
郵送でのお申し込みは、SA・PAなどに備え付けの「ご登録申込書」をご利用ください。

| | | |
|------------------------|------------------------------------|-----------------------------|
| サービス全般に関するお問い合わせ | ETCマイレージサービス事務局 携帯電話・PHS・IP電話など | 0570-010125 045-477-3793 |
| 臨時窓口 新規申込に関するお問い合わせ | ETCマイレージ新規申込お問い合わせ窓口 | 0570-000782 |

受付
平日
9:00~21:00
(土日祝日は
18:00まで)

休日割引[地方部]

| | |
|------|--------------------|
| 対象車種 | 普通車・軽自動車等(二輪車) |
| 対象日 | 土曜・日曜・祝日・毎年1月2日~3日 |

取引内容 地方部(東京・大阪近郊は対象外)の高速道路
30%割引!

深夜割引

| | |
|------|-----------------------|
| 対象車種 | すべての車種 |
| 割引内容 | 毎日0時~4時 30%割引! |

9 8 9 3 1 9 0

お手数ですが、
所定の郵便料金の
切手を必ず
お貼りください。

仙台市青葉区郷六字庄子40
NEXCO東日本仙台管理事務所
「ハイウェイ宮城
サービスキャンペーン」係

| | |
|--|----------|
| 住所 〒 - | |
| 氏名 | 年齢 才 |
| 電話 () | 性別 男 ・ 女 |
| ■本キャンペーンの開催時期は、いつ頃が良いと思いますか?該当するものを ○で囲んで下さい。(複数回答可) [春 ・ 夏 ・ 秋 ・ 冬 ・ その他 ()] | |
| ご意見・ご感想 | |

✂



24時間、365日、お電話でのお問い合わせ先
NEXCO東日本 仙台管理事務所
0570-024-024
FAX: 0570-024-024

高速道路に関する情報は「ドライブ」で
www.driveplaza.com/
ドライブ 検索



特典利用クーポン券

| | | | | |
|---|---|---|---|---|
| ハイウェイ宮城 サービス キャンペーン2016 特典利用クーポン券 | ハイウェイ宮城 サービス キャンペーン2016 特典利用クーポン券 | ハイウェイ宮城 サービス キャンペーン2016 特典利用クーポン券 | ハイウェイ宮城 サービス キャンペーン2016 特典利用クーポン券 | ハイウェイ宮城 サービス キャンペーン2016 特典利用クーポン券 |
| ハイウェイ宮城 サービス キャンペーン2016 特典利用クーポン券 | ハイウェイ宮城 サービス キャンペーン2016 特典利用クーポン券 | ハイウェイ宮城 サービス キャンペーン2016 特典利用クーポン券 | ハイウェイ宮城 サービス キャンペーン2016 特典利用クーポン券 | ハイウェイ宮城 サービス キャンペーン2016 特典利用クーポン券 |



飲酒運転禁止

『飲酒運転は法律で禁止されております。
ドライバーの方はアルコール摂取後の運転は絶対に行わないでください。』

スタンプラリー

■期間
2016年
7月1日(金)
▼
2017年
1月31日(火)

■応募方法

下段のスタンプ欄に、2箇所の参加施設でスタンプを押してもらって下さい。応募はがきに必要な事項を記入し、郵送して下さい。

| | |
|-------------------------|----------------|
| スタンプ (参加施設) | スタンプ (参加施設) |
| (注)高速道路SA・PAのスタンプは無効です。 | |

■応募締切

2017年 1月31日(火) ※当日消印有効
抽選発表は賞品の発送をもってかえさせていただきます。

キリトリ

ドライブとうほく
DRIVE TOHOKU

ドライブとうほく

検索

<http://drive-tohoku.info/>

ドライブでお得!
ドラ得
キャンペーンサイト



割引等を受けるには

- 1 高速道路等のSA・PAで、本パンフレット「ハイウェイ宮城サービスキャンペーン2016」を入手する。
- 2 本パンフレットを持って参加施設に行き、本誌添付の「特典利用クーポン券」に必要な事項を記入して窓口渡し、割引などの特典を受ける。

スタンプラリーに参加するには

- 3 上記の方法で割引等を受けたら、本誌添付の応募はがきに参加施設のスタンプを押印してもらう。
- 4 応募はがきに2箇所の参加施設のスタンプを集めたら、応募はがきに住所・氏名等必要事項を全て記入して、郵送して下さい。

((特典利用クーポン券を切り取り、必要事項を記入し、参加施設の窓口へお渡し下さい。))

| | | | | |
|---|---|---|---|---|
| <p>ご利用日</p> <p>月 日</p> <p>ご利用人数</p> <p>大人 人</p> <p>小人 人</p> <p>お住まいの市町村</p> | <p>ご利用日</p> <p>月 日</p> <p>ご利用人数</p> <p>大人 人</p> <p>小人 人</p> <p>お住まいの市町村</p> | <p>ご利用日</p> <p>月 日</p> <p>ご利用人数</p> <p>大人 人</p> <p>小人 人</p> <p>お住まいの市町村</p> | <p>ご利用日</p> <p>月 日</p> <p>ご利用人数</p> <p>大人 人</p> <p>小人 人</p> <p>お住まいの市町村</p> | <p>ご利用日</p> <p>月 日</p> <p>ご利用人数</p> <p>大人 人</p> <p>小人 人</p> <p>お住まいの市町村</p> |
| <p>ご利用日</p> <p>月 日</p> <p>ご利用人数</p> <p>大人 人</p> <p>小人 人</p> <p>お住まいの市町村</p> | <p>ご利用日</p> <p>月 日</p> <p>ご利用人数</p> <p>大人 人</p> <p>小人 人</p> <p>お住まいの市町村</p> | <p>ご利用日</p> <p>月 日</p> <p>ご利用人数</p> <p>大人 人</p> <p>小人 人</p> <p>お住まいの市町村</p> | <p>ご利用日</p> <p>月 日</p> <p>ご利用人数</p> <p>大人 人</p> <p>小人 人</p> <p>お住まいの市町村</p> | <p>ご利用日</p> <p>月 日</p> <p>ご利用人数</p> <p>大人 人</p> <p>小人 人</p> <p>お住まいの市町村</p> |

キリトリ

24時間、365日、お客さまの声をお聞きしています。

NEXCO 東日本 お客さまセンター

0570-024-024

(24時間) (24時間)

PHS・IP電話のお客さま: 03-5338-7524

高速道路に関する情報は「ドラぷら」で

www.driveplaza.com/

ドラぷら

検索

あなたに、ベスト・ウェイ。

