



平成29年6月26日  
東日本高速道路株式会社  
東北支社

## 「ドラ得」第7弾！ 東北復興キャンペーン

### 復興支援！福島ハイウェイドライブチャンス2017

～磐越自動車道全線開通20周年記念～

～スタンプを集めて温泉施設ペア宿泊券などを当てよう！！～

NEXCO東日本東北支社(仙台市青葉区)は、多くの方々が高速道路を利用して福島県へ足を運び、温泉や観光施設を楽しんでいただけるよう「復興支援！福島ハイウェイドライブチャンス2017」を下記のとおり実施します。

本キャンペーンは、福島県内の高速道路を利用すると、温泉や観光施設でお得な割引等の特典が受けられ、さらにスタンプを集めて応募すると、抽選で温泉施設のペア宿泊券や観光施設の無料利用券などが当たるもので、福島県を思う存分楽しんでいただくことを通じて、観光復興にも繋がる企画です。さらに今年は磐越自動車道全線開通20周年を記念したプレミアム景品もご用意しています。



「ドラ得」とは、NEXCO東日本東北支社が地域の皆さまとともに、高速道路をご利用のお客さまにドライブをお得に楽しんでいただくために提供するサービスの総称です。「2017東北観光フリーパス」と併せてお得にご利用ください。

「ドラ得」情報は、で検索できます。

◆「ドラ得」専用サイト  <http://drive-tohoku.info/>

#### 記

1. 実施期間 平成29年7月1日(土)～11月30日(木) [5ヶ月間]

#### 2. 利用方法

##### 《特典1》 温泉施設・観光施設での特典

パンフレットに掲載されている温泉施設および観光施設で、パンフレットの提示又はパンフレット添付のクーポン券に必要事項を記入して係員に渡すと、各種特典が受けられます。

なお、『※要事前予約』と記載されている温泉宿泊施設については、予約時に当キャンペーンの特典を利用する旨を予めお伝えください。

##### 《特典2》 スタンプラリーで豪華景品をプレゼント！

スタンプを集めてご応募いただいた方の中から、抽選で「温泉ペア無料宿泊券」、「無料観光施設入場券」や「地元特産品・食事券・記念品」などをプレゼントします。

- ・【磐越道全線開通20周年記念】温泉ペア無料宿泊券…3組さま
- ・温泉ペア無料宿泊券…2組さま及び5名さま
- ・温泉ペア無料入浴券…20組さま
- ・無料観光施設入場券…ペア93組さま及び48名さま
- ・地元特産品、食事券、記念品など…ペア2組さま及び35名さま

### 3. スタンプラリー応募方法

パンフレット内のスタンプ押印欄に、福島県内のサービスエリア(SA)またはパーキングエリア(PA)(※1)とパンフレット掲載の観光・温泉施設に備え付けのスタンプをそれぞれ押印し、ハガキに必要事項を記入のうえ、52円切手を貼って応募して下さい。

(※1)対象スタンプが設置されているSA・PA

**E4** 東北自動車道…国見SA、吾妻PA、福島松川PA、安達太良SA、安積PA、鏡石PA、阿武隈PAの各上下線

**E49** 磐越自動車道…五百川PA、磐梯山SA、阿武隈高原SAの各上下線

**E6** 常磐自動車道…四倉PA(上り線のみ)

※平成29年12月3日(日)消印まで有効

### 4. 当選発表

当選者の発表は、プレゼントの発送をもってかえさせていただきます。  
(平成29年12月末予定)

### 5. パンフレットの入手方法

パンフレットは、主に福島県内の下記高速道路SA・PAなどで入手できます。高速道路をご利用の際に是非お立ち寄り下さい。

東北自動車道…国見SA、吾妻PA、福島松川PA、安達太良SA、安積PA、鏡石PA、阿武隈PAの各上下線

磐越自動車道…五百川PA、磐梯山SA、阿武隈高原SAの各上下線

常磐自動車道…四倉PA(上り線のみ)

※パンフレット切れの場合はご了承ください。

### 6. 参加施設

福島県内の全88施設 (別添パンフレットのとおり)

### 7. お客さま問い合わせ先

#### ◆本キャンペーンに関する問い合わせ

NEXCO東日本お客さまセンター

TEL 0570-024-024(24時間オペレーターが対応)

PHS・IP電話のお客さま 03-5338-7524

#### ◆各施設の営業時間等に関する問い合わせ

パンフレットに記載されている各施設へ直接お問い合わせください。

以 上

#### ※ 別添資料

「復興支援！福島ハイウェイドライブチャンス2017」のパンフレット

**ETC車限定**  
エリア限定

2017 FreePass  
**東北観光フリーパス**

心躍る東北を  
満喫しよう！

平成29年5月9日[火]～8月9日[水]、  
8月22日[火]～12月25日[月]のうち  
連続する最大2～3日間

プラン	2日間		3日間	
	普通車	軽自動車等	普通車	軽自動車等
東北6県周遊プラン	7,500円	6,000円	10,500円	8,000円
北東北3県周遊プラン	6,000円	4,500円	7,500円	6,000円
南東北3県周遊プラン	6,000円	4,500円	7,500円	6,000円

東北6県周遊プラン  
2日間～普通車 **7,500円～**

北東北3県周遊プラン・南東北3県周遊プラン  
2日間～普通車 **6,000円～**

お申し込みはこちら

その他プランもございます。  
詳しくは中面をご覧ください。

24時間、365日、お客さまの声をお聞きしています。

NEXCO 東日本お客さまセンター  
**0570-024-024**

PHS・IP電話のお客さま：03-5338-7524

高速道路に関する情報は「**ドラぷら**」で  
**www.driveplaza.com/**

復興支援

磐越自動車道  
全線開通20周年記念

**福島**  
**ハイウェイ**  
**ドライブチャンス**

平成29年  
**7/1土 11/30木**  
**2017**

楽しく走って  
応援しよう、福島。

温泉・観光  
施設で使える、お得な  
クーポン券付!

スタンプを集めて  
豪華景品をGET!  
スタンプラリー

はいっえい人街ネット福島地域連絡会

<http://drive-tohoku.info>



復興  
支援

# 福島

## ハイウェイ ドライブチャンス 2017

**見どころ満載な福島県！  
ドライブしながらクーポンを使って  
お得に楽しく遊んじゃおう！**

福島県的高速道路を走るだけで得しちゃう！  
それが「福島ハイウェイドライブチャンス2017」。  
魅力いっぱいの温泉や観光施設で「お得な特典」をゲットしたら、  
豪華景品が当たる「スタンプラリー」にもぜひ参加してみてね！

“お得な特典&「スタンプラリー」について詳しくはP18～P20をご覧ください。

### スタンプラリー対象SA・PA

#### 東北自動車道

国見SA・吾妻PA・福島松川PA  
安達太良SA・安積PA・鏡石PA・阿武隈PA

#### 磐越自動車道

五百川PA・磐梯山SA・阿武隈高原SA

#### 常磐自動車道

四倉PA(上りのみ)

スタンプ

地図内のスタンプマークの  
SA・PAにスタンプ台を  
設置してあります。

中通り  
エリア

浜通り  
エリア

会津  
エリア

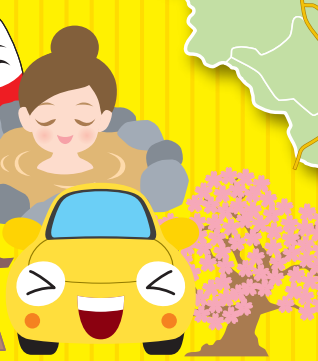
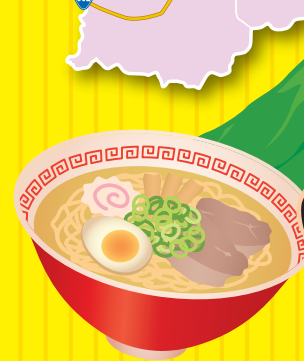



# 浜通りエリア

HAMA-DORI

## 観光施設・温泉施設

営業時間・休業日は各施設にお問い合わせください。

海沿いを爽快に走り抜けて、  
新鮮な魚介を堪能しながら、  
水と海の神秘にふれる。



### 1 海のみえるガーデン花木山

相馬郡新地町杉目字飯桶50  
TEL.090-2846-7183  
入園料／大人300円・中学生100円(入園年間券1,000円)  
※スタンプラリーは行っておりません  
■ 9:30～16:00  
■ 不定休



### 2 相馬光陽パークゴルフ場

相馬市光陽4丁目2-5  
TEL.0244-26-8009  
用具レンタル料金無料サービス(クラブ1本・ボール1個)  
大人500円、クラブ150円、ボール50円  
■ 3月～10月 9:00～17:00 / 11月～2月 9:00～16:00  
■ 無休(12/31・1/1を除く)



### 3 御食事処 たこ八

相馬市尾浜字原228-25  
TEL.0244-38-8808  
1ドリンクサービス(ご注文時にお申し出ください)  
■ 11:00～15:00(ラストオーダー14:30)  
■ 不定休



### 4 松川浦パークゴルフ場

相馬市若子字長谷地9-1  
TEL.0244-36-4355  
用具レンタル料金無料サービス(クラブ1本・ボール1個)  
大人500円、クラブ150円、ボール50円  
■ 3月～10月 9:00～17:00 / 11月～2月 9:00～16:00  
■ 第2・4月曜日(月曜祝日の場合は翌日)12/31・1/1



### 5 道の駅「そうま」

相馬市日下石金谷77-1  
TEL.0244-37-3938  
ソフトクリーム50円引き  
■ 食室8:00～18:00 / 売店9:00～18:00  
■ 無休



### 6 かしま福幸商店街 さくらはる食堂

南相馬市鹿島区西町一丁目88  
TEL.0244-46-1177  
各種ラーメン50円引き  
■ 11:00～15:00(ラストオーダー14:30)  
■ 日曜日・祝祭日



### 7 新田川温泉はらまちユッサ

南相馬市原町区深野字荒戸沢15  
TEL.0244-26-0026  
入浴料金100円引き  
(パンフ1冊につき2名様まで1回限り有効 イベント日除く)  
入浴料／大人750円、小人300円  
■ 11:00～21:00 ■ 木曜日



### 8 野馬追通り銘醸館

南相馬市原町区本町二丁目52  
TEL.0244-26-8040  
物販コーナーで2,000円以上お買い上げのお客様に  
「相馬野馬追ガイドブック」プレゼント  
■ 9:00～17:00  
■ 年末年始(12/29～1/3)



### 9 野馬追通り銘醸館 お食事処 食彩庵

南相馬市原町区本町二丁目52  
TEL.0244-22-2204  
お食事のお客様に、ソフトドリンク1杯サービス  
■ 11:30～14:00  
■ 日曜日(臨時休業あり)



### 10 薬匠 栄泉堂

南相馬市原町区栄町三丁目4  
TEL.0244-23-3738  
来店のお客様に、お茶と銘菓1個サービス  
■ 8:00～18:30(日曜日18:00まで)  
■ 不定休



### 11 道の駅「南相馬」

南相馬市原町区高見町二丁目30-1  
TEL.0244-26-5100  
レストランでお食事のお客様に、ソフトドリンク1杯サービス  
■ レストラン11:00～15:30(ラストオーダー15:00)  
■ 売店9:00～18:00  
■ 無休



### 12 双葉食堂

南相馬市小高区東町1丁目96-1  
ラーメン、もやしラーメン、肉うどん各50円引き  
■ 11:00～14:00  
■ 木曜日(臨時休業あり)



※写真はイメージです。



# 浜通りエリア

HAMA-DORI



## 観光施設・温泉施設

営業時間・休業日は各施設にお問い合わせください。



### 13 金澤翔子美術館

いわき市遠野町根岸字横道71番地  
TEL.0246-89-2766  
入館料金割引 一般800円を650円  
■ 10:00～16:00(入館は15:30まで)  
■ 毎週火曜日・水曜日(祝日の場合は翌日) 12月26日～1月1日

### 14 環境水族館アクアマリンふくしま

いわき市小名浜字辰巳町50  
TEL.0246-73-2525  
入館料金割引 一般1,800円を1,700円 小・高校生900円を850円  
※冊子1部で5名まで割引  
■ 3月21日～11月30日/9:00～17:30(入館は16:30まで)  
■ 12月1日～3月20日/9:00～17:00(入館は16:00まで)  
※営業時間延長の日がありますので、施設にお問い合わせください。  
■ 無休

### 15 ワンダーファーム森のマルシェ(直売所)

いわき市四倉町中島字辰巳町1  
TEL.0246-38-8851  
トマトソフトクリーム50円割引  
■ 4月～11月/9:00～18:00 12月～3月/10:00～17:00  
■ 毎週水曜日及び年末・年始

### 16 いわき・ら・ら・ミュウ

いわき市小名浜字辰巳町43-1  
TEL.0246-92-3701  
当施設でのお買い上げレシートの提示で「粗品」をプレゼント  
■ 9:00～18:00 ※飲食・レストランは10:00～18:00  
■ 平成29年の休館日(7月以降)7月5日(水)9月6日(水)  
9月7日(木)10月4日(水)12月6日(水)



白水阿弥陀堂

### 17 さはこの湯公衆浴場

いわき市常盤湯本町三箇176-1  
TEL.0246-43-0385  
入浴料金割引 大人230円を200円  
■ 8:00～22:00 入館は21:00まで  
■ 毎月第3火曜日(祝日の場合は翌日)/元旦



### 18 いわき新舞子ハイツ

いわき市平下高久字南谷地16-4  
TEL.0246-39-3801  
ご宿泊のお客様に  
生ビール(中)1杯またはソフトドリンク2本サービス  
■ 無休



### 19 小名浜美食ホテル

いわき市小名浜字辰巳町43-9  
TEL.0246-54-3409  
お食事・お土産で使える100円券プレゼント  
■ 10:00～19:00(物販)10:00～22:00(レストラン・Lo21:00)  
■ 不定休(平日/月1回程度)



### 20 いわき市アンモナイトセンター

いわき市大久町大久字鶴房147-2  
TEL.0246-82-4561  
入館料金割引 一般250円を200円  
大学生・高専・高校生190円を160円  
小・中学生100円を80円  
発掘体験入館料金割引 一般710円を660円  
大学生・高専・高校生550円を520円  
小・中学生350円を330円  
■ 9:00～17:00(入館は16:30まで)  
※発掘体験は毎週土・日の10:00～11:30(受付9:00～10:00)  
13:30～15:00(受付12:30～13:30)  
のみ実施  
天候による中止の場合あり詳しくはHPをご覧ください。  
■ 毎週月曜日(祝日の場合は翌日)



### 21 いわき市立美術館

いわき市平字堂根町4-4  
TEL.0246-25-1111  
常設展観覧料金割引 一般210円を170円  
大学生・高専・高校生150円を110円  
小・中学生70円を50円  
■ 9:30～17:00(入館は16:30まで)  
■ 毎週月曜日(祝日の場合は翌日)  
企画展観覧料について団体割引料金にてご利用頂けます。料金は企画展毎に異なりますので、詳しくは施設にお問い合わせ下さい。



### 22 いわき市立草野心平記念文学館

いわき市小川町高萩字下夕道1番地の39  
TEL.0246-83-0005  
観覧料金割引 一般430円を340円  
大学生・高専・高校生320円を250円  
小・中学生160円を120円  
■ 9:00～17:00(入館は16:30まで)  
■ 毎週月曜日(祝日の場合は翌日)5月1日・8月14日は臨時開館



### 23 いわき市暮らしの伝承郷

いわき市中央台 県立いわき公園内  
TEL.0246-29-2230  
観覧料金割引 大人330円を270円  
大学生・高専・高校生210円を170円  
小・中学生170円を110円  
■ 4月～9月9:00～17:00(入館は16:30まで)[10月～3月9:00～16:30(入館は16:00まで)]  
■ 毎週火曜日(祝日の場合は翌日)



### 24 いわき市勿来関文学歴史館

いわき市勿来町関田長沢6-1  
TEL.0246-65-6166  
入場料金割引 一般320円を270円  
中高生220円を160円  
小学生160円を110円  
■ 9:00～17:00(入館は16:30まで)  
■ 毎月第3水曜日(祝日の場合は翌日)



### 25 いわき市石炭・化石館「ほるる」

いわき市常盤湯本町向田3-1  
TEL.0246-42-3155  
入場料金割引 一般650円を580円  
中高生430円を390円  
小学生320円を290円  
■ 9:00～17:00(入館は16:30まで)  
■ 毎月第3火曜日(祝日・振替休日の場合は翌日)1月1日



### 26 いわき市海竜の里センター

いわき市大久町大久字紫崎9  
TEL.0246-82-2772  
遊具使用料 小人1回無料(100円)※1人1日1回に限る  
■ 9:00～17:00(入館は16:30まで)  
遊具使用 4月～10月9:00～16:30/11月～3月9:00～15:30  
■ 毎週月曜日(祝日の場合は翌日)



※写真はイメージです。



# 中通リエリア

NAKA-DORI

観光施設・温泉施設

営業時間・休業日は各施設にお問い合わせください。

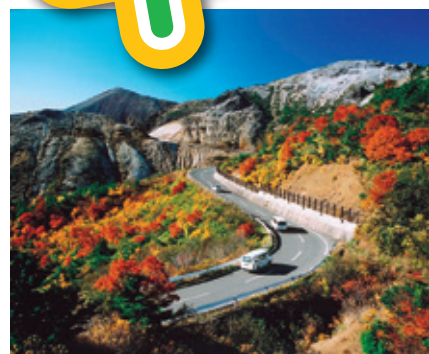

磐梯吾妻スカイライン



二本松の菊人形



飯坂温泉 晴湖湯



桃狩り



下りスタンプ

上りスタンプ

磐梯吾妻  
スカイライン

高湯温泉

吾妻PA

浄楽園

土湯温泉

東北サファリパーク  
あだたら山  
ロープウェイ

岳温泉

飯坂温泉

福島大笹生IC

福島飯坂IC

福島JCT

福島西IC

西田記念館

福島松川PA

福島松川スマートIC  
(ETC専用)

二本松IC

至本宮市



下りスタンプ

上りスタンプ

至宮城県白石市



下りスタンプ

上りスタンプ

## 県北エリア

壮大な自然とアートを満喫しつつ、  
温泉めぐりで心と体をほっこりいやして。

### 1 福島片岡鶴太郎美術庭園

福島市飯坂町字銀杏1-13

TEL.024-542-0555

入館料金割引 一般・大学生 950円→700円

850円以上のお食事された方→コーヒースタンプ(受付にてサービス券貼付)

9:00~17:00

7月1日~11月30日無休



### 2 東北の名庭 浄楽園

福島市桜本字荒神38

TEL.024-591-1304

入園料金割引 ※1組5名まで

大人500円→450円 小人250円→230円

9:00~17:00

7月1日~11月30日無休



### 3 原郷のこけし群 西田記念館

福島市荒井字横塚3-183(アンナガーデン内)

TEL.024-593-0639

入館料金割引 高校生以上 300円→250円

9:00~17:00(最終入館16:30)

7月1日~11月30日無休



### 4 東北サファリパーク

二本松市沢松倉1番地

TEL.0243-24-2336

入場料金割引 (他の割引券との併用は不可)

大人2,900円→2,500円 小人1,800円→1,600円

シニア(65歳以上)2,100円→1,800円 ※シニアは年齢確認できる証明書の提示要

8:00~17:00 無休



### 5 あだたら山ロープウェイ

二本松市奥岳温泉

TEL.0243-24-2141

ロープウェイ往復乗車券200円割引 ※1組5名まで

大人1,700円→1,500円 小人1,300円→1,100円

8:30~16:30

7月1日~11月5日の間毎日運行 ※気象条件で運休する場合有



秋の安達太良山

※写真はイメージです。



# 中通リエリア

NAKA-DORI

観光施設・温泉施設

営業時間・休業日は各施設にお問い合わせください。



## 県中・県南エリア

壮大な自然とアートを満喫しつつ、  
温泉めぐりで心と体をほっこりいやして。

### 6 花と歴史の郷 蛇の鼻

本宮市本宮字蛇ノ鼻38

TEL.0243-34-2036

入園料金100円引き ※1組5名まで

大人700円→600円 小人400円→300円

4/1~10/25 9:00~17:00 10/26~11/30 9:00~16:30

12/1~翌年3/31 冬季休園 ※年間パスポートは発売できません



### 7 郡山ユラックス熱海

郡山市熱海町熱海2丁目148-2

TEL.024(984)2800

利用料金割引 ◎健康温泉

[1日券] 大人1000円→800円 中学生600円→480円

小学生以下400円→320円

[1回券] 大人400円→320円 中学生300円→240円

小学生以下200円→160円

◎温水プール(1回2時間)

大人500円→400円 小・中学生300円→240円

幼児100円→80円 ※1組5名様迄

9:30~21:00 5月、8月、1月以外の第1火曜日



### 8 郡山石筵ふれあい牧場

郡山市熱海町石筵字萩岡2-2

TEL.024(984)1000

入場料無料 (パンフレット掲示又はクーポン券により最大5人迄)

一般3000円→0円 小・中学生1500円→0円

9:30~16:30 ※営業期間は11/12(日)まで

毎週火曜日(祝日等の場合は翌日以降の平日)



### 9 郡山カルチャーパーク

郡山市安積町成田字東丸山61

TEL.024(947)1600

ドリームランド豆汽車無料 (パンフレット掲示又はクーポン券により最大5人迄) ※1日1回

大人(15歳以上)2000円→0円 子供(14歳以下)1000円→0円

9:30~16:30

毎週月曜日(祝日等の場合は翌日以降の平日)



### 10 あぶくま洞

田村市滝根町菅谷東釜山1

TEL.0247(78)2125

入洞料割引(1組5名様迄)

大人1200円→1000円 中学生800円→600円 小学生600円→500円

8:30~17:00(冬季は16:30まで)



### 11 白河市 南湖公園 翠楽苑

白河市五郎窪山45-1

TEL.0248-23-6888

プレゼント 白河だるま(ミニ)※1組2名様迄

9:00~16:30(閉園17:00) ※12月~3月は9:00~16:00(閉園16:30)

12~2月の第2水曜日、7月・3月の第2木・水曜日



※写真はイメージです。

## 飯坂温泉

東北自動車道福島飯坂ICから国道13号を西に約10分

### 御宿かわせみ

福島市飯坂温泉翡翠の里2-14

TEL.024-543-1111

宿泊の方、当館オリジナル塩味まんじゅうサービス

▶7月1日～11月30日まで



### 福住旅館

福島市飯坂町字若葉町27番地

TEL.024-542-4211

宿泊の方、夕食時ソフトドリンク1本サービス

▶7月1日～11月30日まで



### 飯坂ホテル聚楽

福島市飯坂町西滝ノ町27

TEL.024-542-2201

宿泊の方、夕食時ソフトドリンクサービス。

(ソフトドリンクの場合「じゃくオリジナルドリンク」をご用意致します。ソフトドリンク(バー無料の為。)

▶7月1日～11月30日まで



### 摺上亭 大鳥

福島市飯坂町中ノ内24-3

TEL.024-542-4184

宿泊のお客様：お酒(銚子)またはソフトドリンク1本サービス

▶7月1日～11月30日まで



### なかや旅館

福島市飯坂町湯沢25

TEL.024-542-2582

日帰り入浴の割引。(400円→300円)

▶7月1日～11月30日まで



### 匠のこころ 吉川屋

福島市飯坂町湯野字新湯6

TEL.024-542-2226

宿泊1申込みにつき、館内利用券1,000円分サービス

▶7月1日～11月30日まで



### 溪苑 花の瀬

福島市飯坂町湯野字新湯7

TEL.024-542-0800

宿泊の方、売店商品10%割引券

▶7月1日～11月30日まで



### 山房 月之瀬

福島市飯坂町北原7

TEL.024-542-1000

宿泊の方、売店商品10%割引券

▶7月1日～11月30日まで



## 岳温泉

東北自動車道二本松ICから国道459号を西に約15分

### あだたらふれあいセンター

二本松市岳温泉2丁目66-2

TEL.0243-24-2226

宿泊者限定 ジュース1本サービス(お一人様につき1本)

▶7月1日～11月30日まで



### ソースかつ丼 成駒

二本松市岳温泉1丁目115

TEL.0243-24-2412

お食事の方1名様に付き温泉たまご1個サービス

▶7月1日～11月30日まで



### スカイピアあだたら

二本松市上葉木坂2番地3

TEL.0243-24-3101

入浴料割引大人100円引き

▶7月1日～11月30日まで



### 空の庭自然レストラン

二本松市岳温泉2-56

TEL.0243-61-1837

お食事の方1名につきぎざくろミルク1杯プレゼント

▶7月1日～11月30日まで



## 空の庭プチホテル

二本松市岳温泉2-56-12-3F

TEL.0243-24-2217

日帰り入浴半額(通常600円が300円)

▶7月1日～11月30日まで



## せせらぎ荘

二本松市岳温泉1丁目7

TEL.0243-24-5234

日帰り入浴代割引

日帰り入浴を半額300円に 平日(月～金)9:00～16:00

▶7月1日～11月30日まで



## 蕎麦処本多屋

二本松市岳温泉1-108

TEL.0243-24-2411

かけそば50円引き

▶7月1日～11月30日まで



## 土湯温泉

東北自動車道福島西ICから国道115号を西に約15分

### 辰巳屋山荘 里の湯

福島市土湯温泉町恵戸尻27-2

TEL.024-595-2146

夕食時、瓶ビールもしくはソフトドリンクをお一人様一本サービス

※要事前予約

※他プランとの併用不可



### 向瀧旅館

福島市土湯温泉町字杉ノ下63

TEL.024-595-2121

夕食時、ソフトドリンク1本付



### はるみや旅館

福島市土湯温泉町字杉ノ下72

TEL.024-595-2134

夕食時ソフトドリンク1杯サービス

※要事前予約



### 旅館松雲閣

福島市土湯温泉町油畑61

TEL.024-595-2129

夕食時にグラスワイン1杯サービス(大人のみ)

※平日限定 ※要事前予約



### 風望天流太子の湯 山水荘

福島市土湯温泉町字油畑55

TEL.024-595-2141

日帰り入浴300円引き(800円→500円)

日帰り入浴利用時間 10:00～15:00(14:00受付終了)

※日帰り入浴は不定休



### 小滝温泉

福島市土湯温泉町字下懸台8番地

TEL.024-595-2020

宿泊の方に貸切露天風呂(通常2,500円税別)を無料サービス

日帰り入浴の方に入浴料100円引き

利用時間 12:00～20:00(19:00受付終了)(休前日)12:00～14:00(13:00受付終了)

※不定休 ※要事前予約



### 野地温泉ホテル

福島市土湯温泉町字野地1

TEL.0242-64-3031

日帰り入浴300円引き(通常料金800円が500円)

利用時間 10:00～16:00(休前日)10:00～15:00



### 赤湯好山荘

福島市飯坂町北原7

TEL.0242-64-3217

日帰り入浴200円引き(通常料金500円が300円)

利用時間 10:00～15:00 ※10月末まで利用可能



## 高湯温泉

東北自動車道福島西ICから国道115号→フルーツライン→高湯街道を西に約25分

### 高湯温泉のんびり館

福島市町庭坂高湯14-1

TEL.024-592-1126

日帰り入浴割引(700円→600円)

▶7月1日～11月30日まで



※写真はイメージです。





### 1 西会津町温泉健康保養センターロータスイン

耶麻郡西会津町登世島字下小島187  
TEL.0241-45-2900  
日帰り温泉入浴料割引  
中学生以上400円→300円 小学生200円→100円  
日帰り温泉入浴時間10:00~21:00  
毎月第4月曜日



### 2 糸桜里の湯ばんげ

河沼郡会津坂下町大字貝明字堤岸2115  
TEL.0242-83-1151  
入館料割引(100円引き)  
中学生以上510円→410円  
9:00~21:00  
毎週月曜日 ※祝・祭日の時は翌日



### 3 白虎隊記念館

会津若松市一箕町大字八幡字弁天下33  
TEL.0242-24-9170  
入館料割引(20%割引)  
大人400円→320円 高校生300円→240円 小・中学生200円→160円  
8:00~17:00(4月~10月)/9:00~16:00(11月~3月)  
無休



### 4 会津新選組記念館

会津若松市七日町6-7  
TEL.0242-22-3049  
入館料割引  
高校生以上300円→200円 小・中学生200円→150円  
10:00~17:00  
不定休



### 5 骨董倶楽部2F 昭和なつかし館

会津若松市大町1丁目1-46  
TEL.0242-27-0092  
入館料割引(10%割引) 200円→180円  
学習旅行割引(50%割引) 200円→100円 ※小・中学生が対象  
10:00~18:00  
不定休



### 6 珈琲館 蔵

会津若松市中町4-20  
TEL.0242-27-3791  
飲食料金割引  
全ての飲食メニュー10%割引  
8:00~20:00  
無休



### 7 鶴ヶ城

会津若松市追手町1-1  
TEL.0242-27-4005  
入場料割引(10%割引)  
高校生以上510円→450円 小・中学生150円→135円  
8:30~17:00 ※入場締切16:30  
無休

10月1日限定!  
[現地者全員に]  
記念品プレゼント!  
このリーフレットをご持参ください



### 8 会津松平氏庭園 御薬園

会津若松市花春町8-1  
TEL.0242-27-2472  
入園料割引  
大人320円→280円 高校生270円→240円 小・中学生160円→140円  
8:30~17:00 ※入園締切16:30  
無休



### 9 会津武家屋敷

会津若松市東山町大字石山字院内1  
TEL.0242-28-2525  
観覧料割引  
大人850円→750円 中・高校生550円→470円 小学生450円→370円  
8:30~17:00(4月~11月)/9:00~16:30(12月~3月)  
無休



### 10 会津藩校 日新館

会津若松市河東町南高野字高塚山10  
TEL.0242-75-2525  
観覧料割引 ※本人含め5名様まで  
大人620円→560円 中・高校生500円→450円 小学生450円→400円  
9:00~16:00  
無休

10月1日限定!  
[先着5名様に]  
記念品プレゼント!  
このリーフレットをご持参ください



## 会津東山温泉

磐越自動車道会津若松ICから約20分

### 11 東山温泉 御宿東鳳

会津若松市東山町大字石山字院内706  
TEL.0242-26-4141  
日帰り入浴料割引  
[平日]中学生以上1000円→800円 3才~小学生500円→400円  
[土・日・祝・GW・お盆・年末年始]中学生以上1500円→1300円 3才~小学生800円→700円  
日帰り入浴営業時間13:30~20:00 ※遅延時は受付時間が変更となることとさせていただきます。事前にお問い合わせ願います。 無休



### 12 東山温泉 原瀧

会津若松市東山町湯本235  
TEL.0242-26-4126  
日帰り入浴料割引  
中学生以上1080円→800円 小学生540円→400円  
日帰り入浴営業時間13:00~20:00 ※遅延時は受付時間が変更となることとさせていただきます。事前にお問い合わせ願います。 無休

10月1日限定!  
[宿泊者に]  
記念品プレゼント!  
このリーフレットをご持参ください



### 13 東山温泉 今昔亭

会津若松市東山町湯本247  
TEL.0242-27-6048  
コーヒーサービス  
宿泊者にモーニングコーヒーサービス ※お一人様1回限り  
ご宿泊 チェックイン15:00/チェックアウト11:00  
不定休



下記マークのついている施設では、  
磐越自動車道が全線開通20周年を迎える  
10月1日(日)限定で  
お客さまに記念品をプレゼントいたします。

※記念品の内容・条件は施設ごとに異なります。

10月1日限定!  
記念品プレゼント!  
このリーフレットをご持参ください









スタンプを集めて  
豪華景品をゲット!

ペア120組・88名  
合計328名様に当たる!

※詳しい応募方法はP20をご覧ください。

磐越自動車道

全線開通20周年記念

いわき湯本温泉  
宿泊券 ペア1組様



磐越自動車道

全線開通20周年記念

磐梯熱海温泉  
宿泊券 ペア1組様



磐越自動車道

全線開通20周年記念

東山温泉  
宿泊券 ペア1組様



無料宿泊券・温泉入浴券

摺上亭 大鳥  
無料入浴券

ペア5組様

あだたらふれあいセンター  
夕食コース宿泊券

ペア1組様

空の庭プチホテル  
日帰り入浴券

ペア5組様

せせらぎ荘  
宿泊券

5名様

東山温泉 原瀧  
日帰り入浴券

ペア5組様

裏磐梯レイクリゾート  
宿泊券

ペア1組様

新田川温泉はらまちユッサ  
無料入浴券

ペア5組様

食事券

ソースかつ丼 成駒  
1000円分食事券

3名様

スカイピアあだたら  
5,000円分食事券

1名様

会津田島祇園会館  
食事券

ペア2組様

無料入場券

福島片岡鶴太郎美術庭園  
入館招待券

ペア10組様

東北の名庭 浄楽園  
無料入園券

ペア25組様

原郷のこけし群 西田記念館  
入館招待券

ペア10組様

東北サファリパーク  
ご招待券

ペア3組様

あだたら山ロープウェイ  
ロープウェイ往復優待券

ペア5組様

花と歴史の郷 蛇の鼻  
年間パスポート券(平成30年)

ペア5組様

環境水族館 アクアマリンふくしま  
無料入館券

ペア10組様

海のみえるガーデン花木山  
入園年間券(1,000円相当)

3名様

あぶくま洞

あぶくまの天然水1箱  
(500ml×12本入)

10名様

あぶくま洞  
無料入洞券

ペア20組様

白虎隊記念館  
大人無料利用券

5名様

骨董倶楽部2F 昭和なつかし館  
入館無料券

20名様

会津武家屋敷  
年間パスポート

10名様

アクアマリンいなわしろ  
カワセミ水族館  
親子入館券

ペア5組様

特産品

道の駅「そうま」  
相馬産味噌・醤油セット

5名様

道の駅「南相馬」  
南相馬特産品詰合せ

5名様

河京ラーメン館 猪苗代店  
2食入りラーメン

5名様

世界のガラス館  
猪苗代地ビール館  
猪苗代地ビール(500ml瓶2本セット)

2名様

記念品

鶴ヶ城  
蒲生氏郷クリアファイル(諏訪原寛幸画)2枚セット

10名様

磐梯観光船 桧原湖遊覧船  
オリジナルストラップ

2名様

磐梯観光船 猪苗代湖遊覧船  
オリジナルストラップ

2名様





## 割引・スタンプラリーの 利用方法

1

### 観光施設・温泉の 割引特典を受ける方法

①か②どちらでも可

- ①会計時に本パンフレットをご提示ください。
- ②会計時に本パンフレットに掲載の添付クーポン券に必要事項を記入し係員にお渡しください。

2

### スタンプラリーへの 参加及び応募方法

- ①福島県内の対象サービスエリアまたはパーキングエリア※1及び本パンフレット掲載の観光・温泉施設備え付けのスタンプ※2を右側の応募ハガキ裏面の所定位置に押印。
- ②応募ハガキに必要事項を記載し投函。
- ③期間終了後抽選会を行います。抽選で当選した方に18,19ページ掲載の景品をお送りします。(景品の種類は選べません。)  
当選者の発表は、厳選な抽選のうえ景品の発送をもって代えさせていただきます。

#### ※1 対象サービスエリア・パーキングエリア

**東北道**… 国見SA(上・下)、吾妻PA(上・下)、福島松川PA(上・下)、安達太良SA(上・下)、安積PA(上・下)、鏡石PA(上・下)、阿武隈PA(上・下)

**磐越道**… 五百川PA(上・下)、磐梯山SA(上・下)、阿武隈高原SA(上・下)

**常磐道**… 四倉PA(上)

#### ※2 スタンプ

- 高速道路SA・PA…備え付けのハイウェイスタンプ
- ハイウェイスタンプがどれかわからない場合には、売店係員にお申し出下さい。
- 観光・温泉施設…各施設の記念スタンプ等をご利用ください。ない場合は係員の印でも可。

**応募締切日** 平成29年12月3日(日)の消印まで有効

**個人情報の取扱い** 収集した個人情報は、東日本高速道路(株)が厳重に管理し、プレゼントの発送及び本キャンペーンのご案内、個人を特定しない形での統計資料としてのみに使用するものとし、使用後は速やかに破棄いたします。

ご利用日	月	日
お住まいの市町村		
ご利用人数	大人	小人

ご利用日	月	日
お住まいの市町村		
ご利用人数	大人	小人

ご利用日	月	日
お住まいの市町村		
ご利用人数	大人	小人

ご利用日	月	日
お住まいの市町村		
ご利用人数	大人	小人

ご利用日	月	日
お住まいの市町村		
ご利用人数	大人	小人

ご利用日	月	日
お住まいの市町村		
ご利用人数	大人	小人

ご利用日	月	日
お住まいの市町村		
ご利用人数	大人	小人

ご利用日	月	日
お住まいの市町村		
ご利用人数	大人	小人

ご利用日	月	日
お住まいの市町村		
ご利用人数	大人	小人

ご利用日	月	日
お住まいの市町村		
ご利用人数	大人	小人

郵便ハガキ

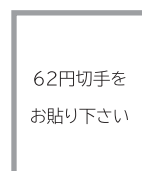

9 6 0 0 2 3 1

福島市飯坂町平野字前原11

東日本高速道路株式会社東北支社  
福島管理事務所

復興支援  
福島ハイウェイ  
ドライブチャンス2017 係

※応募締切日…平成29年12月3日(日)の消印まで有効





## スタンプラリー

サービスエリア  
パーキングエリア

ご利用の温泉・観光施設

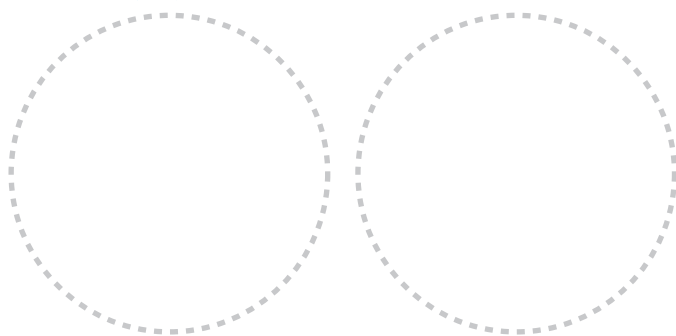

※スタンプが大きい場合ははみ出しても可

対象サービスエリア・パーキングエリアのハイウェイスタンプと  
参加観光・温泉施設(観光協会などを含む)の

合計**2カ所**の記念スタンプを押印してください。

ハイウェイスタンプがどれかわからない場合には、売店係員にお申し出下さい。

フリガナ	性別	年齢
氏名	男・女	歳
住所 〒	都道府県	市区郡
電話番号	-	-
旅行目的 【①と②でそれぞれ1つずつお選びください】		
① 日帰り旅行・宿泊旅行 ② 観光・仕事・帰省・その他		
ご意見・ご感想		

※ご応募は、お一人様1通限りとなります。  
※ご記入いただいたお客様の個人情報はスタンプラリーのみ利用させていただきます。



# はいうえい 人街ネットふくしま

あなたに、ベスト・ウェイ。



ドライブにおすすめの  
観光スポットや  
体験スポットはもちろん、  
グルメや季節の話題など  
高速道路と人と街を  
つなぐ情報を  
毎週発信します！



## rfc ラジオ福島



毎週**土**  
10:15~10:35

パーソナリティ 山地 美紗子



福島放送局	1458kHz	いわき放送局	1431kHz
福島FM補完中継局	90.8MHz	原町放送局	801kHz
郡山放送局	1098kHz	東金山FM補完中継局	77.8MHz
郡山FM補完中継局	90.8MHz	西金山FM補完中継局	79.3MHz
若松放送局	1395kHz		

## HAPPY LOVE SMILE ふくしまFM



毎週**土**  
11:30~11:55

パーソナリティ 矢野 真未



福島・郡山	81.8MHz	白河	79.8MHz
会津	82.8MHz	いわき・南相馬	78.6MHz