

復興支援

福島

ハイウェイ ドライブチャンス 2019

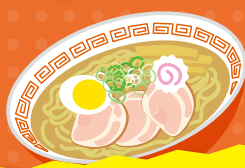

令和元年 9/1 日 ▶ 令和2年 1/31 金

楽しく走って
応援しよう、
福島。



スタンプを集めて
豪華景品をGET!
スタンプラリー



温泉・観光
施設で使える、お得な
クーポン券付!



福島

ハイウェイ ドライブチャンス 2019

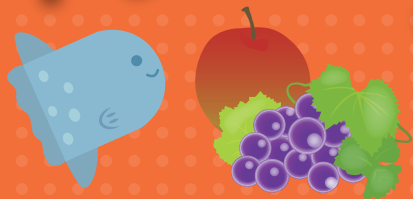

見どころ満載な福島県!

ドライブしながらクーポンを使って
お得に楽しく遊んじゃおう!

福島県の高速道路を走るだけで得ちゃう!
それが「福島ハイウェイドライブチャンス2019」。
魅力いっぱいの温泉や観光施設で
“お得な特典”をゲットしたら、
豪華景品が当たる
“スタンプラリー”にも
ぜひ参加してみてね!

会津
エリア

AIZU-AREA

スタンプラリー対象SA・PA

東北自動車道

国見SA・吾妻PA・福島松川PA
安達太良SA・安積PA・鏡石PA・阿武隈PA

磐越自動車道

五百川PA・磐梯山SA・阿武隈高原SA

常磐自動車道

南相馬鹿島SA・四倉PA

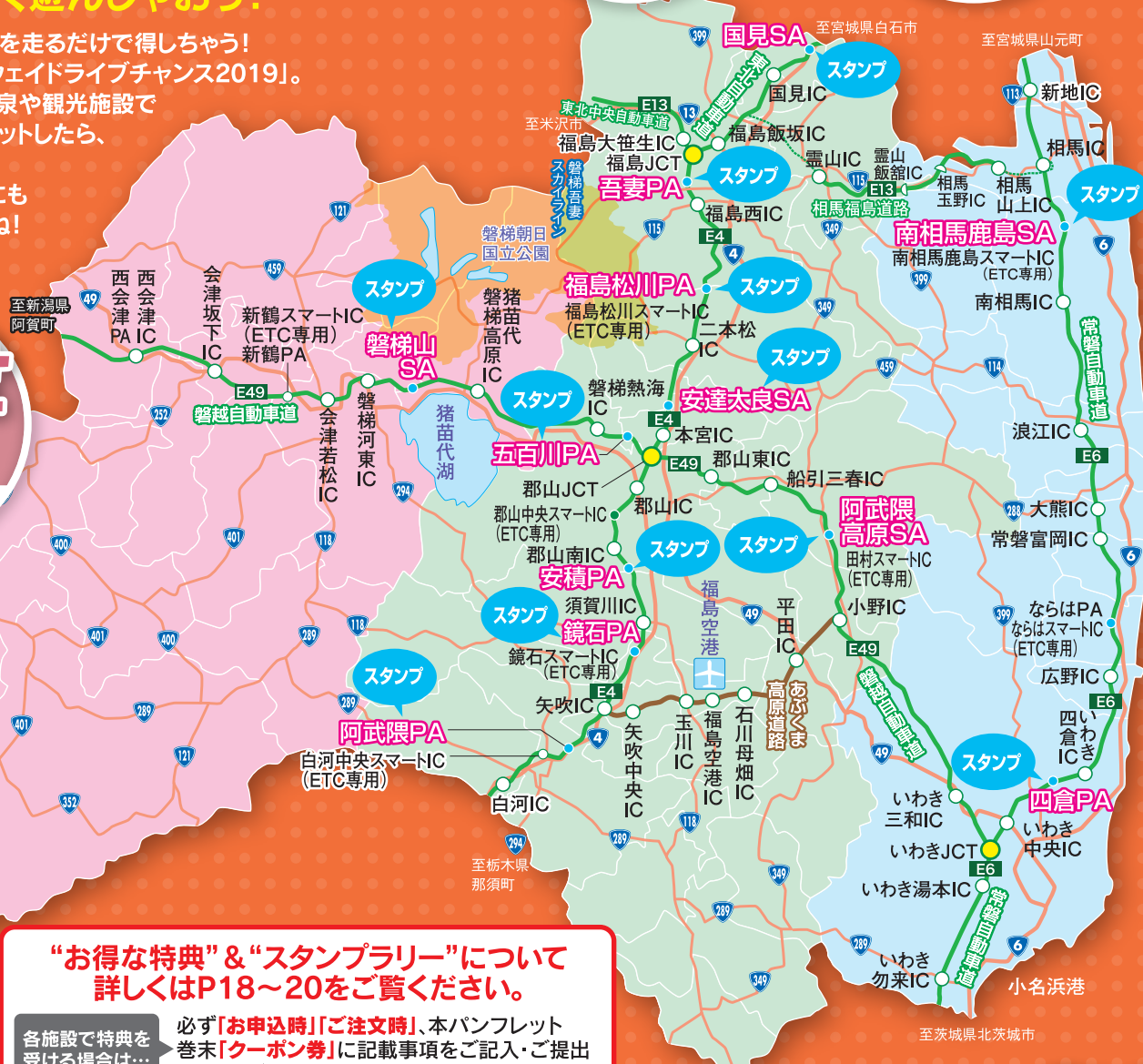

“お得な特典” & “スタンプラリー”について
詳しくはP18～20をご覧ください。

各施設で特典を
受ける場合は…

必ず「お申込時」「ご注文時」、本パンフレット
巻末「クーポン券」に記載事項をご記入・ご提出
のうえ、ご使用ください。



各施設で特典を受ける場合は、必ず「お申込時」「ご注文時」、
本パンフレット巻末「クーポン券」に記載事項をご記入・ご提出
のうえ、ご利用ください。

磐梯吾妻スカイライン



飯坂温泉 鶴湖湯



あだたら山ロープウェイ



りんご狩り



中通り(県北)

① あだたら奥岳の湯

二本松市奥岳温泉

TEL.0243-24-2141

入浴料100円引き

大人600円→500円 小人400円→300円

※営業日:4月20日から11月4日まで1組5名様まで

🕒 10:00~20:00

🏠 メンテナンス日以外無休



② あだたら山ロープウェイ

二本松市奥岳温泉

TEL.0243-24-2141

往復乗車券200円引き

大人1,700円→1,500円 小人1,300円→1,100円

※1組5名様まで

🕒 8:30~16:30

🏠 期間中無休 ※気象条件で運休する場合有



③ 福島片岡鶴太郎美術庭園

福島市飯坂町字銀杏1-13

TEL.024-542-0555

入館料割引 950円→700円

お食事された方 食後お抹茶サービス

お抹茶サービスは受付でサービス券配布

🕒 9:00~17:00

🏠 無休、ただし1月は休館日有



④ 東北サファリパーク

二本松市沢松倉1番地

TEL.0243-24-2336

入場料金割引

大人 2,900円→2,500円

小人 1,800円→1,600円

シニア 2,100円→1,800円

他の割引との併用不可

シニアは65歳以上、年齢確認ができるもの提示

🕒 8:30~17:00

🏠 無休



⑤ 原郷のこけし群 西田記念館

福島市荒井字横塚3-183(アンナガーデン内)

TEL.024-593-0639

入館料割引

高校生以上300円→250円

🕒 9:00~17:00(最終入館16:30)

🏠 12/29~1/3



⑥ 浄楽園

福島市桜木字荒神38

TEL.024-591-1304

10%割引

大人500円→450円 小人250円→230円

1回に入園につき5名様まで(営業11月中まで)

🕒 9:00~17:00(9月)、~16:30(10月)、~16:00(11月)

🏠 無休ただし12/1から3/31まで休園



福島市古閑裕而記念館



安達太良山

各施設で特典を受ける場合は、必ず「お申込時」「ご注文時」、
本パンフレット巻末「クーポン券」に記載事項をご記入・ご提出
のうえ、ご利用ください。



中通り(県中・県南)

7 花と歴史の郷 蛇の鼻

本宮市字蛇ノ鼻38

TEL.0243-34-2036

入場料金割引

大人700円→600円 小人400円→300円

1回に入園につき5名様まで(営業11月中まで)

※ 9:00~17:00(10/26~11/30は16:30まで)

※ 無休(営業11月まで)



8 郡山ユラックス熱海

郡山市熱海町熱海2丁目148-2

TEL.024-984-2800

利用料金割引 1組5名様迄

◎健康温泉【1日券】

【1回券】

大人 1000円→800円

中学生 600円→480円

小学生以下 400円→320円

大人 400円→320円

中学生 300円→240円

小学生以下 200円→160円

◎温水プール(1回2時間) 大人 500円→400円

小・中学生 300円→240円

幼児 100円→80円

※ 温泉 9:00~21:00/温水プール 9:30~20:30

※ 第1火曜日(詳細は施設まで)



9 郡山石筵ふれあい牧場

郡山市熱海町石筵字萩田2-2

TEL.024-984-1000

入場料金割引

一般/300円→250円 小・中学生/150円→120円

パンフレット掲示又はクーポン券により最大5人迄

※ 4月1日~11月30日/9:30~16:30

※ 毎週火曜日(祝日等の場合は翌日以降の平日)

※ 夏休み期間(7/21~8/24)は火曜日も休まず営業



10 郡山カルチャーパーク

郡山市安積町成田字東丸山61

TEL.024-947-1600

ドリームランド観覧車無料 大人(15歳以上)/100円→0円

子供(14歳以下)/100円→0円

パンフレット掲示又はクーポン券により最大4人迄(1日1回迄)

※ 3月16日~11月30日/9:30~16:30

※ 毎週月曜日(祝日等の場合は翌日以降の平日)

※ 夏休み期間(7/21~8/24)は月曜日も休まず営業、営業時間を30分延長(9:30~17:00)



11 あぶくま洞

田村市滝根町菅谷字東釜山1

TEL.0247-78-2125

入洞料金割引 1組5名様迄

大人 1200円→1000円

中学生 800円→600円

小学生 600円→500円

※ 8:30分~17:00(季節により異なる) ※ 無休



12 白河市 南湖公園 翠楽苑

白河市五郎窪山45-1

TEL.0248-23-6888

プレゼント 白河だるま(ミニ) 1組2名様迄

※ 9:00~16:30(閉園17:00)

※ 12月~3月は9:00~16:00(閉園16:30)

※ 12~2月の第2水曜日、3月及び7月の第2水・木曜日

(※祝日の場合は翌日)、12/28~31、1/2~3



13 ニノ丸茶屋(白河小峰城内)

白河市郭内1(白河小峰城内)

TEL.0248-24-0275

ソフトクリーム50円引き(※他の割引券との併用不可)

※ 9:30~17:00(4~10月)/9:30~16:00(11~3月)

※ 年末年始、毎週水曜(11~3月)※臨時休業の場合有



14 福島県環境創造センター交流棟 コミュタン福島

田村郡三春町深作10-2 田村西部工業団地内

TEL.0247-61-5721

記念品贈呈 ※1組2名様迄

コミュタン福島オリジナルグッズ

入場料無料

※ 9:00~17:00 ※ 毎週月曜日(祝日の場合は翌平日) ※ 年末年始は12/29~1/3



飯坂温泉

東北自動車道福島飯坂ICから国道13号を西に約10分

喜久屋旅館

福島市飯坂町西堀切16
TEL.024-542-3121
日帰り入浴 600円
※10:30～16:00



溪苑 花の瀬

福島市飯坂町湯野字新湯7
TEL.024-542-0800
宿泊の方 売店商品10%割引券



山房 月之瀬

福島市飯坂町北原7
TEL.024-542-1000
宿泊の方 売店商品10%割引券



摺上亭 大鳥

福島市飯坂町字中ノ内24-3
TEL.024-542-4184
日帰り入浴割引(200円引き)
※11:30～16:00(受付15:00まで)



旅館 なりた

福島市飯坂町西堀切33
TEL.024-542-6171
日帰り入浴割引(200円引き)
※11:00～15:00



伊勢屋旅館

福島市飯坂町西堀切22
TEL.024-542-3131
日帰り温泉12:00～23:00/500円
(通常12:00～18:00/800円、18:00～23:00/1,000円、開館24:00)



松島屋旅館

福島市飯坂町湯野切湯ノ上14
TEL.024-542-3155
日帰り入浴割引 ※14:00～20:30
宿泊代割引



土湯温泉

東北自動車道福島西ICから国道115号を西に約15分

辰巳屋山荘 里の湯

福島市土湯温泉町恵戸尻27-2
TEL.024-595-2146
夕食時、瓶ビールもしくはソフトドリンクを
お一人様一本サービス
※要事前予約 ※他 プランとの併用不可



向瀧旅館

福島市土湯温泉町杉ノ下63
TEL.024-595-2121
夕食時、ソフトドリンク1本付
※要事前予約



はるみや旅館

福島市土湯温泉町杉ノ下72
TEL.024-595-2134
夕食時ソフトドリンク1杯サービス
※要事前予約



旅館松雲閣

福島市土湯温泉町油畑61
TEL.024-595-2129
夕食時にグラスワイン1杯サービス(大人のみ)
※平日限定 ※要事前予約



風望天流太子の湯 山水荘

福島市土湯温泉町油畑55
TEL.024-595-2141
日帰り入浴300円引き 800円→500円
※日帰り入浴利用時間10:00～15:00(14:00受付終了)
※日帰り入浴は不定休



土湯温泉

東北自動車道福島西ICから国道115号を西に約15分

小滝温泉

福島市土湯温泉町下隠台8
TEL.024-595-2020
宿泊の方に貸切露天風呂(通常2,500円税別)を無料サービス
日帰り入浴の方に入浴料100円引き
※利用時間12:00～20:00(19:00受付終了)〈休前日〉12:00～14:00(13:00受付終了)※不定休 ※要事前予約



野地温泉ホテル

福島市土湯温泉町野地1
TEL.0242-64-3031
日帰り入浴300円引き(通常料金800円が500円)
※一冊(券一枚)につき対象はお一人様のみ
※(受付開始)10:30～(受付終了)平日15:00、土日祝14:00※入浴は受付終了1時間後まで



赤湯好山荘

福島市土湯温泉町鷺倉1
TEL.0242-64-3217
日帰り入浴200円引き(通常料金500円→300円)
※利用時間10:00～15:00
※10月末まで利用可能



YUMORI Onsen hostel

福島市土湯温泉町堂ノ上7-1
TEL.024-595-2170
日帰り入浴100円引き(通常料金700円→600円)
※利用時間11:00～20:00(受付19:00まで)※不定休
※タオル・バスタオルは別途



岳温泉

東北自動車道 本松ICから国道459号を西に約15分

スカイピアあだたら

二本松市上葉木坂2番地3
TEL.0243-24-3101
大人のみ100円引き
※営業時間10:00～21:00
※1枚につき5名様まで



mt.inn

二本松市岳温泉1-7
TEL.0243-24-5234
入浴料100円引き
※9:00～21:00



ソースかつ丼 成駒

二本松市岳温泉1-115-1
TEL.0243-24-2412
お食事の方に温泉たまごサービス
※平日 11:00～15:00
土日 11:00～15:00、17:00～19:00



お宿 花かんざし

二本松市岳温泉1-104
TEL.0243-24-2110
宿泊時、ドリンクサービス(お一人様1杯)と
お土産付き
※9:00～21:00 ※TELまたは公式HPからの予約に限る



空の庭リゾート

二本松市岳温泉1-197-2
TEL.0243-24-2306
日帰り入浴:100円引き ※10:00～14:00
宿泊:陶盤浴は無料



機平ホテル

二本松市岳温泉2-8
TEL.0243-24-2626
日帰り入浴:大人100円引き、小人50円引き
※平日12:00～21:00 休前日12:00～14:00



空の庭プチホテル

二本松市岳温泉2-56
TEL.0243-24-2217
日帰り入浴:600円を200円引きで400円
※10:00～18:00



高湯温泉

高湯温泉のんびり館

福島市町庭坂高湯14-1
TEL.024-592-1126
日帰り入浴割引(700円→600円)
※10:00～14:00



東北自動車道福島西ICから国道115号→フルーツライン→高湯街道を西に約25分

会津エリア

趣のある町をめぐって
温泉でくつろぎの
ひとときを…

観光・温泉施設

※営業時間・休業日は各施設にお問い合わせください。
※消費税引上げ後の施設等利用料金については
各施設にお問い合わせください。

各施設で特典を受ける場合は、必ず「お申込時」「ご注文時」、
本パンフレット巻末「クーポン券」に記載事項をご記入・ご提出
のうえ、ご利用ください。



1 西会津町温泉健康保養センター ロータスイン

耶麻郡西会津町登世島字下小島187
TEL.0241-45-2900
日帰り温泉入浴料金100円引
■ 10:00~21:00
■ 毎月第4月曜日



2 会津藩校 日新館

会津若松市河東町南高野字高塚山10
TEL.0242-75-2525
入場料金 団体料金にて適応
(1グループ10名様まで有効)
■ 9:00~16:00
■ 無休



3 白虎隊記念館

会津若松市一貫町大字八幡字井天下33
TEL.0242-24-9170
入館料金20%割引 大人 400円→320円
高校生 300円→240円
小・中学生 200円→160円
■ 8:00~17:00(4月-10月) / 9:00~16:00(11月-3月)
■ 無休(2020年4月から毎週火曜日休館)



4 昭和なつかし館

会津若松市大町1丁目1-46
TEL.0242-27-0092
入館料金割引(10%割引) 200円→180円
■ 10:00~18:00
■ 不定休



5 鶴ヶ城

会津若松市追手町1-1
TEL.0242-27-4005
入場料割引
天守閣・茶室・観音閣共通入場券1割引
■ 8:30~17:00(入場締切16:30)
■ 無休



6 会津武家屋敷

会津若松市東山町大字石山院内1
TEL.0242-28-2525
観覧料金割引 大人 850円→750円
中・高校生 550円→470円
小学生 450円→370円
■ 8:30~17:00(4月-11月) / 9:00~16:30(12月-3月)
■ 無休(冬期間は休館日あり)



会津東山温泉 磐越自動車道会津若松ICから約20分

7 会津東山温泉 原瀧

会津若松市東山町湯本235
TEL.0242-26-4126
日帰り入浴料金割引 大人 1080円→800円
小人 540円→400円
■ 日帰り入浴時間 13:00~20:00
※時間が変更になる場合があります。事前にお問い合わせください
■ 不定休



8 会津東山温泉 今昔亭

会津若松市東山町湯本247
TEL.0242-27-6048
宿泊者にモーニングコーヒーサービス(1回)
■ チェックイン15:00 / チェックアウト11:00
■ 不定休

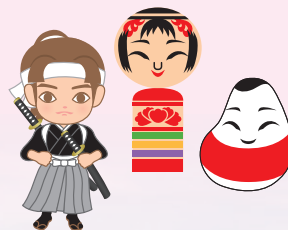
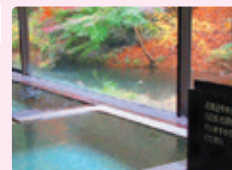

PRESENT

ペア112組・87名

合計311名様に当たる!

※詳しい応募方法はP20をご覧ください。

スタンプを
走って集めて
豪華景品をGET!



いわき 湯本温泉 宿泊券

ペア
1組様



飯坂温泉 宿泊券

ペア
1組様

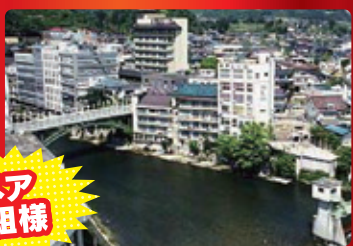

東山温泉 宿泊券

ペア
1組様



無料
宿泊券

裏磐梯 レイクリゾート 宿泊招待券

ペア1組様



無料
宿泊券

ホテルリステル 猪苗代 宿泊券 ウイングタワー1泊2食

ペア2組様



無料
宿泊券

mt.inn (素泊まり)宿泊券

ペア1組様

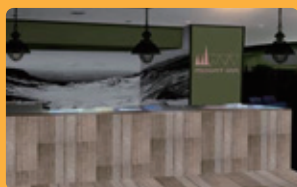

無料温泉入浴券

スカイピアあだたら (二本松市/岳温泉)

無料1回入浴券

20名様

空の庭リゾート (二本松市/岳温泉)

ペア入浴券5枚 無料入浴券、1枚で2名無料

ペア5組様

あだたら奥岳の湯 (二本松市/岳温泉)

入浴招待券

ペア5組様

食事券

会津田島祇園会館 (南会津町)

お食事券

ペア2組様

ソースかつ丼 成駒 (二本松市/岳温泉)

食事券1000円分

3名様

無料入場券

ふくしま海洋科学館「アクアマリンふくしま」

(いわき市) 入館前売券

ペア5組様

アクアマリンいなわしろカワセミ水族館

(猪苗代町) 入館無料チケット

ペア5組様

会津武家屋敷 (会津若松市)

年間パスポート

10名様

あぶくま洞 (田村市)

あぶくまの天然水1箱
(500ml×24本入)

5名様

無料入洞券

ペア20組様

海のみえるガーデン花木山 (新地町)

入園年間券(1,000円相当)

3名様

あだたら山ロープウェイ (二本松市)

往復優待券

ペア5組様

福島片岡鶴太郎美術庭園

(福島市) 入館招待券

ペア10組様

東北サファリパーク (二本松市)

御招待券

ペア3組様

花と歴史の郷 蛇の鼻 (本宮市)

2020入園パスポート進呈

ペア5組様

原郷のこけし群 西田記念館

(福島市) 西田記念館ペア招待券

ペア10組様

浄楽園 (福島市) 無料入園券

ペア15組様

特産品

世界のガラス館 猪苗代地ビール館

(猪苗代町) 猪苗代地ビール(500ml瓶2本)

2名様

道の駅「そうま」(相馬市)

相馬産味噌・醤油セット

5名様

道の駅「南相馬」(南相馬市)

南相馬特産品詰合せ

5名様

櫛平ホテル (二本松市)

安達太良ミルクカレー5個セット

1名様

記念品

金澤翔子美術館 (いわき市)

金澤翔子オリジナルグッズ

3名様

鶴ヶ城 (会津若松市) 蒲生氏郷クリアファイル

赤と黒のセット(2枚1組)

10名様

野口英世記念館 野口英世記念館セット

(猪苗代町) ガイドブック、クリアファイル(A4)のセット

5名様

二ノ丸茶屋(白河小峰城内)(白河市)

オリジナルグッズ(二の丸茶屋限定)

5名様

無料温泉入浴券

会津東山温泉 原瀧

(会津若松市/東山温泉) ペア 日帰り入浴券

ペア5組様

新田川温泉はらまちユッサ

(南相馬市/新田川温泉) 無料入浴券

ペア5組様

摺上亭 大鳥

(福島市/飯坂温泉) 日帰り入浴券

ペア5組様

松島屋旅館 (福島市/飯坂温泉)

入浴無料券 (1枚で3名様までご利用可)

10名様

福島 ハイウェイ ドライブチャンス 2019



割引・スタンプラリーの 利用方法

1 観光施設・温泉の 割引特典を受ける方法

お申込時・ご注文時、本パンフレット掲載の「クーポン券」に記載事項を記入し、各施設係員にお渡しください。

2 スタンプラリーへの 参加及び応募方法

- ①福島県内のサービスエリアまたはパーキングエリア*1及び本パンフレット掲載の観光・温泉施設備え付けのスタンプ*2を右側の応募ハガキ裏面の所定位置に押印。
- ②応募ハガキに必要事項を記載し、投函。
- ③期間終了後、抽選会を行います。抽選で当選した方に18、19ページ掲載の景品をお送りします。(景品の種類は選べません。)
当選者の発表は、厳正な抽選のうえ景品の発送をもって代えさせていただきます。

※1 対象サービスエリア・パーキングエリア

- 東北道**… 国見SA(上・下)、吾妻PA(上・下)、
福島松川PA(上・下)、安達太良SA(上・下)、
安積PA(上・下)、鏡石PA(上・下)、阿武隈PA(上・下)
- 磐越道**… 五百川PA(上・下)、磐梯山SA(上・下)、
阿武隈高原SA(上・下)
- 常磐道**… 南相馬鹿島SA(上・下)、四倉PA(上・下)

※2 スタンプ

- 高速道路SA・PA…備え付けのハイウェイスタンプ
- ハイウェイスタンプがどれかわからない場合には、
売店係員にお申し出下さい。
- 観光・温泉施設…各施設の記念スタンプ等をご利用ください。
専用の記念スタンプ等がない場合は係員の印でも可。

応募締切日 令和2年2月3日(月)の消印まで有効

個人情報の取扱い 収集した個人情報は、東日本高速道路(株)が厳重に管理し、プレゼントの発送及び本キャンペーンのご案内、個人を特定しない形での統計資料としてのみに使用するものとし、使用後は速やかに破棄いたします。

ご利用日

月

日

お住まい
の市町村

ご利用人数

大人

人

小人

人

ご利用日

月

日

お住まい
の市町村

ご利用人数

大人

人

小人

人

ご利用日

月

日

お住まい
の市町村

ご利用人数

大人

人

小人

人

ご利用日

月

日

お住まい
の市町村

ご利用人数

大人

人

小人

人

ご利用日

月

日

お住まい
の市町村

ご利用人数

大人

人

小人

人

ご利用日

月

日

お住まい
の市町村

ご利用人数

大人

人

小人

人

ご利用日

月

日

お住まい
の市町村

ご利用人数

大人

人

小人

人

ご利用日

月

日

お住まい
の市町村

ご利用人数

大人

人

小人

人

ご利用日

月

日

お住まい
の市町村

ご利用人数

大人

人

小人

人

ご利用日

月

日

お住まい
の市町村

ご利用人数

大人

人

小人

人

郵便ハガキ

お手数ですが、
所定の郵便料金の
切手を必ず
お貼りください。

9 6 0 0 2 3 1

福島市飯坂町平野字前原11

東日本高速道路株式会社東北支社
福島管理事務所復興支援
福島ハイウェイ
ドライブチャンス2019係



スタンプラリー

サービスエリア
パーキングエリア

ご利用の
温泉・観光施設

※スタンプが大きい場合ははみ出しても可

対象サービスエリア・パーキングエリアのハイウェイスタンプと
参加観光・温泉施設(観光協会などを含む)の

合計**2カ所**の記念スタンプを押印してください。

ハイウェイスタンプがどれかわからない場合には、売店係員にお申し出下さい。

フリガナ	性別	年齢
氏名	男・女	歳
住所 〒	都道 府県	市区 郡
電話番号	-	-

旅行目的 【①と②でそれぞれ1つずつお選びください】

① 日帰り旅行・宿泊旅行 ② 観光・仕事・帰省・その他

ご意見・ご感想

※ご応募は、お一人様1通限りとなります。

※ご記入いただいたお客様の個人情報はスタンプラリーのみ利用させていただきます。

はいうえい 人街ネットふくしま

あなたに、ベスト・ウェイ。



ドライブにおすすめの
観光スポットや
体験スポットはもちろん、
グルメや季節の話題など
高速道路と人と街を
つなぐ情報を
毎週発信します！

rfc ラジオ福島



毎週**土**
10:15~10:35

パーソナリティ 山地 美紗子



AM		FM	
福島放送局	1458kHz	中通り・会津	90.8MHz
郡山放送局	1098kHz	浜通り	90.2MHz
若松放送局	1395kHz	東金山	77.8MHz
いわき放送局	1431kHz	金山・西金山	79.3MHz
原町放送局	801kHz		

HAPPY LOVE SMILE

ふくしまFM



毎週**土**
11:00~11:25

パーソナリティ 鈴木 美貴子



福島・郡山	81.8MHz	白河	79.8MHz
会津	82.8MHz	いわき・南相馬	78.6MHz

ETC 車限定

ETC ドライブ割引
ドラ割

ドラ割で、お得に
東北観光!!

東北観光 フリーパス

東北6県2日間/普通車

乗り放題で7,500円～

“高速”乗る前に、WEBでお申込み!!

ドラ割

検索



高速道路に関する情報は

ドラぷらで

https://www.driveplaza.com/trip/drawari/2019_tohoku/

2019年 利用期間 詳しくは、ホームページからカレンダーをご確認ください

5/8(水)～8/8(木)、8/20(火)～12/25(水)
のうち、連続する最大2～3日間

プラン	2日間		3日間	
	普通車	軽自動車等	普通車	軽自動車等
東北6県周遊プラン	7,500円	6,000円	10,500円	8,000円
北東北周遊プラン	7,000円	5,500円	8,500円	7,000円
南東北周遊プラン	6,000円	4,500円	7,500円	6,000円
東北中央道開通記念プラン	3,800円	3,000円	4,900円	3,900円

2019年9月現在

24時間、365日、お客さまの声をお聞きしています。

NEXCO 東日本お客さまセンター



0570-024-024

または 03-5338-7524

高速道路に関する情報は「**ドラぷら**」で

www.driveplaza.com/

ドラぷら

検索