



令和元年8月26日
 東日本高速道路株式会社
 東北支社

「ドラ得」第7弾！ 東北復興キャンペーン

「復興支援！福島ハイウェイドライブチャンス2019」を

今年も開催します！

～スタンプを集めて温泉施設ペア宿泊券などを当てよう！！～

NEXCO東日本東北支社(仙台市青葉区)は、多くの方々が高速道路を利用して福島県へ足を運び、温泉や観光施設を楽しんでいただけるよう「復興支援！福島ハイウェイドライブチャンス2019」を下記のとおり実施します。

本キャンペーンは、福島県内の高速道路を利用すると、温泉や観光施設でお得な割引等の特典が受けられ、さらにスタンプを集めて応募すると、抽選で温泉施設のペア宿泊券や観光施設の無料利用券などが当たるもので、福島県をお得に楽しんでいただける企画です。

記

1. 開催期間 令和元年9月1日(日)～令和2年1月31日(金)
[5ヶ月間]

2. 利用方法

《特典1》 温泉施設・観光施設での特典

パンフレットに掲載されている温泉施設および観光施設で、パンフレットを提示またはパンフレット添付のクーポン券に必要事項を記入して係員に渡すと、各種特典が受けられます。

なお、『※要事前予約』と記載されている温泉宿泊施設については、予約時に当キャンペーンの特典を利用する旨を予めお伝えください。

《特典2》 スタンプラリーで豪華景品をプレゼント！

対象施設のスタンプを2個集めてご応募いただいた方の中から、抽選でペア112組及び87名の合計311名様に「温泉ペア宿泊券」、「無料観光施設入場券」や「地元特産品・食事券・記念品」などをプレゼントします。

- ・温泉宿泊券・・・ペア3組様
- ・無料宿泊券・・・ペア4組様
- ・無料温泉入浴券・・・ペア25組様及び30名様
- ・無料観光施設入場券・・・ペア78組様及び13名様
- ・地元特産品、食事券、記念品など・・・ペア2組様及び44名様



3. スタンプラリー応募方法

パンフレット内のスタンプ押印欄に、福島県内のサービスエリア(SA)またはパーキングエリア(PA)
(※1)とパンフレット掲載の観光・温泉施設に備付けのスタンプをそれぞれ押印し、ハガキに必要
事項を記入のうえ、所定の郵便料金の切手を貼って応募して下さい。

(※1)対象スタンプが設置されているSA・PA

東北自動車道…国見SA、吾妻PA、福島松川PA、安達太良SA、安積PA、鏡石PA、
阿武隈PAの各上下線

磐越自動車道…五百川PA、磐梯山SA、阿武隈高原SAの各上下線

常磐自動車道…南相馬鹿島SA(上下線集約)、四倉PAの上下線

※令和2年2月3日(月)消印まで有効

4. 当選発表

当選者の発表は、プレゼントの発送をもってかえさせていただきます。
(令和2年2月末予定)

5. パンフレットの入手方法

パンフレットは、主に福島県内の下記高速道路SA・PAなどで入手できます。高速道路をご利用
の際に是非お立ち寄り下さい。

東北自動車道…国見SA、吾妻PA、福島松川PA、安達太良SA、安積PA、鏡石PA、
阿武隈PAの各上下線

磐越自動車道…五百川PA、磐梯山SA、阿武隈高原SAの各上下線

常磐自動車道…南相馬鹿島SA(上下線集約)、四倉PAの上下線

※パンフレットの数量には限りがございますので、在庫切れの際はご了承ください。

6. 参加施設

福島県内の全79施設 (別添パンフレットのとおりに)

7. お客さま問い合わせ先

◆本キャンペーンに関する問い合わせ

NEXCO東日本お客さまセンター

TEL 0570-024-024(24時間オペレーターが対応)

または 03-5338-7524

◆各施設の営業時間等に関する問い合わせ

パンフレットに記載されている各施設へ直接お問い合わせください。

※ 添付資料 「復興支援！福島ハイウェイドライブチャンス2019」パンフレット



「ドラ得」とは、NEXCO東日本東北支社が地域の皆さまとともに、高速道路をご利用のお客さまにドライブをお得に楽しんでいただくために提供するサービスの総称です。「2019東北観光フリーパス」と併せてお得にご利用ください。

復興支援

福島 ハイウェイ ドライブチャンス 2019



令和元年 9/1日 ▶ 令和2年 1/31金

楽しく走って
応援しよう、
福島。



スタンプを集めて
豪華景品をGET!
スタンプラリー



温泉・観光
施設で使える、お得な
クーポン券付!

復興支援

福島 ハイウェイ ドライブチャンス 2019

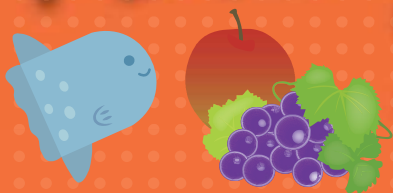

見どころ満載な福島県!

ドライブしながらクーポンを使って
お得に楽しく遊んじゃおう!

福島県の高速道路を走るだけで得ちゃう!
それが「福島ハイウェイドライブチャンス2019」。
魅力いっぱいの温泉や観光施設で
“お得な特典”をゲットしたら、
豪華景品が当たる
“スタンプラリー”にも
ぜひ参加してみてね!

会津
エリア

AIZU-AREA

スタンプラリー対象SA・PA

東北自動車道

国見SA・吾妻PA・福島松川PA
安達太良SA・安積PA・鏡石PA・阿武隈PA

磐越自動車道

五百川PA・磐梯山SA・阿武隈高原SA

常磐自動車道

南相馬鹿島SA・四倉PA



“お得な特典” & “スタンプラリー”について
詳しくはP18~20をご覧ください。

各施設で特典を受ける場合は…
必ず「お申込時」「ご注文時」、本パンフレット
巻末「クーポン券」に記載事項をご記入・ご提出
のうえ、ご使用ください。

各施設で特典を受ける場合は、必ず「お申込時」「ご注文時」、
本パンフレット巻末「クーポン券」に記載事項をご記入・ご提出
のうえ、ご利用ください。

1 海のみえるガーデン花木山

相馬郡新地町杉目字飯桶50
TEL.090-2846-7183
入園料/大人300円・中学生100円(入園年間券1,000円)
※スタンパリーは行っておりません
■ 9:30~16:00
■ 不定休



2 相馬光陽パークゴルフ場

相馬市光陽4丁目2-5
TEL.0244-26-8009
用具レンタル料金無料サービス(クラブ1本・ボール1個)
料金:大人500円 レンタル料金:クラブ150円 ボール50円
■ 3月~10月 8:30~17:00/11月~2月 8:30~16:00
■ 無休(12/31・1/1を除く)



3 御食事処 たこ八

相馬市尾浜字原228-25
TEL.0244-38-8808
1ドリンクサービス(ご注文時にお申し出ください)
■ 11:00~15:00(ラストオーダー14:30)
■ 不定休



4 松川浦パークゴルフ場

相馬市若子字長谷地9-1
TEL.0244-36-4355
用具レンタル料金無料サービス(クラブ1本・ボール1個)
料金:大人500円 レンタル料金:クラブ150円 ボール50円
■ 3月~10月 9:00~17:00/11月~2月 9:00~16:00
■ 第2・4月曜日(月曜祝日の場合は翌日) 12/31・1/1



5 道の駅「そうま」

相馬市日下石金谷77-1
TEL.0244-37-3938
ソフトクリーム50円引き
■ 食堂8:00~18:00/売店9:00~18:00
■ 無休(臨時休業あり)



6 新田川温泉はらまちユツサ

南相馬市原町区深野字荒戸15
TEL.0244-26-0026
入浴料金120円引き
パンフ1冊につき2名様まで1回限り有効 イベント日除く
入浴料/大人800円・小人300円
■ 11:00~21:00 ■ 木曜日



7 野馬追通り銘醸館

南相馬市原町区本町二丁目52
TEL.0244-26-8040
物販コーナーで2,000円以上お買い上げのお客様に
「相馬野馬追ガイドブック」プレゼント
■ 9:00~17:00 ■ 年末年始(12/29~1/3)



8 野馬追通り銘醸館 お食事処 食彩庵

南相馬市原町区本町二丁目52
TEL.0244-22-2204
お食事のお客様に、ソフトドリンク1杯サービス
■ 11:30~14:00
■ 日曜日(臨時休業あり)



9 葉匠 榮泉堂

南相馬市原町区栄町三丁目4
TEL.0244-23-3738
来店のお客様に、お茶と銘菓1個サービス
■ 8:00~18:30(日曜日18:00まで)
■ 水曜日



10 道の駅「南相馬」

南相馬市原町区高見町二丁目30-1
TEL.0244-26-5100
レストランでお食事のお客様に、ソフトドリンク1杯サービス
■ レストラン11:00~15:30(ラストオーダー15:00)
■ 売店9:00~18:00
■ 無休



11 四季葉秀 亀屋

南相馬市原町区相町3-29
TEL.0244-23-3531
各商品5%引き
■ 8:30~18:00
■ 火曜日



12 双葉食堂

南相馬市小高区東町1丁目96-1
ラーメン、もやしラーメン、
肉うどん各50円引き(1名様につき)
■ 11:00~14:00
■ 木曜日、第1・第3水曜日(臨時休業あり)





17 いわき市アンモナイトセンター

いわき市大久町大字鶴屋147-2

TEL.0246-82-4561

【入館料割引】

一般	250円→200円
大学生・高専・高校生	190円→160円
小・中学生	100円→80円

【発掘体験込 入館料割引】

一般	710円→660円
大学生・高専・高校生	550円→520円
小・中学生	350円→330円

■ 9:00～17:00(入館は16:30まで)
※発掘体験は毎週土曜日・日曜日、お盆など
10:00～11:30、13:30～15:00

■ 毎週月曜日(祝日の場合は翌日)1月1日

※発掘体験は、天候による中止の場合あり。詳しくはHPをご覧ください。



18 いわき市立美術館

いわき市平字堂根町4-4

TEL.0246-25-1111

【常設展観覧料割引】

一般	210円→170円
大学生・高専・高校生	150円→110円
小・中学生	70円→50円

■ 9:30～17:00(入館は16:30まで)
■ 毎週月曜日(祝日の場合は翌日、ただし8月13日は開館)
12月28日～1月4日

企画展観覧料について団体割引料金にてご利用頂けます。料金は企画展毎に異なりますので、詳しくは施設にお問い合わせ下さい。



19 いわき市立草野心平記念文学館

いわき市小川町高教字下夕道1-39

TEL.0246-83-0005

【観覧料割引】

一般	430円→340円
大学生・高専・高校生	320円→250円
小・中学生	160円→120円

■ 9:00～17:00(入館は16:30まで)
■ 毎週月曜日(祝日の場合は翌日)12/29～1/1



20 いわき市暮らしの伝承郷

いわき市中央台 県立いわき公園内

TEL.0246-29-2230

【観覧料割引】

大人	330円→270円
大学生・高専・高校生	210円→170円
小・中学生	170円→110円

■ 4月～9月 9:00～17:00/10月～3月 9:00～16:30
■ 毎週火曜日(祝日の場合は翌日、ただし8月13日は開館)12/29～1/1



21 いわき市勿来関文学歴史館

いわき市勿来町開田長沢6-1

TEL.0246-65-6166

【入場料金割引】

一般	320円→270円
大学生・高校生・中学生	220円→160円
小学生	160円→110円

■ 9:00～17:00 ■ 毎月第3水曜日



22 いわき市石炭・化石館「ほるる」

いわき市常盤湯本町向田3-1

TEL.0246-42-3155

【入場料金割引】

一般	650円→580円
大学生・高校生・中学生	430円→390円
小学生	320円→290円

■ 9:00～17:00(最終入場16:30)
■ 毎月第3火曜日(祝日・振替休日の場合は翌日)及び1月1日



13 金澤翔子美術館

いわき市遠野町根岸字橋道71番地

TEL.0246-89-2766

【入館料金割引】一般/800円→650円

■ 10:00～16:00
■ 毎週水曜日

14 ふくしま海洋科学館
「アクアマリンふくしま」

いわき市小名浜字辰巳町50

TEL.0246-73-2525

【入館料金割引】

一般/1,800円→1,700円 小～高校生/900円→850円

■ 3月21日～11月30日/9:00～17:30
12月1日～3月20日/9:00～17:00
■ 無休



15 ワンダーファーム

いわき市四倉町中島字広町1

TEL.0246-85-5105

ソフトクリーム100円割引

■ 10:00～18:00
■ 不定休



16 いわき・ら・ら・ミュウ

いわき市小名浜字辰巳町43-1

TEL.0246-92-3701

お買い上げレシート提示で「粗品」をプレゼント

■ 9:00～18:00
■ 不定休



白水阿弥陀堂



相馬野馬追



磐梯吾妻スカイライン



飯坂温泉 結湖湯



あだたら山ロープウェイ



りんご狩り



中通リ(県北)

① あだたら奥岳の湯

二本松市奥岳温泉
TEL.0243-24-2141
入浴料100円引き
大人600円→500円 小人400円→300円
※営業日:4月20日から11月4日まで1組5名様まで
🕒 10:00~20:00
📌 メンテナンス日以外無休



② あだたら山ロープウェイ

二本松市奥岳温泉
TEL.0243-24-2141
往復乗車券200円引き
大人1,700円→1,500円 小人1,300円→1,100円
※1組5名様まで
🕒 8:30~16:30
📌 期間中無休 ※気象条件で運休する場合有



③ 福島片岡鶴太郎美術庭園

福島市飯坂町字銀杏1-13
TEL.024-542-0555
入館料割引 950円→700円
お食事された方 食後お抹茶サービス
お抹茶サービスは受付でサービス券配布
🕒 9:00~17:00
📌 無休、ただし1月は休館日有



④ 東北サファリパーク

二本松市沢松倉1番地
TEL.0243-24-2336
入場料金割引 大人 2,900円→2,500円
小人 1,800円→1,600円
シニア 2,100円→1,800円

他の割引との併用不可
シニアは65歳以上、年齢確認ができるもの提示
🕒 8:30~17:00
📌 無休



⑤ 原郷のこけし群 西田記念館

福島市荒井字横塚3-183(アンナガーデン内)
TEL.024-593-0639
入館料割引
高校生以上300円→250円
🕒 9:00~17:00(最終入館16:30)
📌 12/29~1/3



⑥ 浄楽園

福島市桜木字荒神38
TEL.024-591-1304
10%割引
大人500円→450円 小人250円→230円
1回に入園につき5名様まで(営業11月中まで)
🕒 9:00~17:00(9月)~16:30(10月)~16:00(11月)
📌 無休ただし12/1から3/31まで休園



福島市古閑裕而記念館



安達太良山



※営業時間・休業日等は各施設にお問い合わせください。
※消費税引上げ後の施設等利用料金については各施設にお問い合わせください。

各施設で特典を受ける場合は、必ず「お申込時」「ご注文時」、本パンフレット巻末「クーポン券」に記載事項をご記入・ご提出のうえ、ご利用ください。

飯坂温泉

東北自動車道福島飯坂ICから国道13号を西に約10分

喜久屋旅館

福島市飯坂町西堀切16
TEL.024-542-3121
日帰り入浴 600円
※10:30～16:00



溪苑 花の瀬

福島市飯坂町湯野字新湯7
TEL.024-542-0800
宿泊の方 売店商品10%割引券



山房 月之瀬

福島市飯坂町北原7
TEL.024-542-1000
宿泊の方 売店商品10%割引券



摺上亭 大鳥

福島市飯坂町字中ノ内24-3
TEL.024-542-4184
日帰り入浴割引(200円引き)
※11:30～16:00(受付15:00まで)



旅館 なりた

福島市飯坂町西堀切33
TEL.024-542-6171
日帰り入浴割引(200円引き)
※11:00～15:00



伊勢屋旅館

福島市飯坂町西堀切22
TEL.024-542-3131
日帰り温泉 12:00～23:00/500円
(通常12:00～18:00/800円、18:00～23:00/1,000円、開館24:00)



松島屋旅館

福島市飯坂町湯野切湯ノ上14
TEL.024-542-3155
日帰り入浴割引 ※14:00～20:30
宿泊代割引



土湯温泉

東北自動車道福島西ICから国道115号を西に約15分

辰巳屋山荘 里の湯

福島市土湯温泉町蕨戸尻27-2
TEL.024-595-2146
夕食時、瓶ビールもしくはソフトドリンクを
お一人様一本サービス
※要事前予約 ※他プランとの併用不可



向瀧旅館

福島市土湯温泉町杉ノ下63
TEL.024-595-2121
夕食時、ソフトドリンク1本付
※要事前予約



はるみや旅館

福島市土湯温泉町杉ノ下72
TEL.024-595-2134
夕食時ソフトドリンク1杯サービス
※要事前予約



旅館松雲閣

福島市土湯温泉町油煙61
TEL.024-595-2129
夕食時にグラスワイン1杯サービス(大人のみ)
※平日限定 ※要事前予約



風望天流太子の湯 山水荘

福島市土湯温泉町油煙55
TEL.024-595-2141
日帰り入浴 300円引き 800円→500円
※日帰り入浴利用時間10:00～15:00(14:00受付終了)
※日帰り入浴は不定休



土湯温泉

東北自動車道福島西ICから国道115号を西に約15分

小滝温泉

福島市土湯温泉町下隠台8
TEL.024-595-2020
宿泊の方に貸切露天風呂(通常2,500円税別)を無料サービス
日帰り入浴の方に入浴料100円引き
※利用時間12:00～20:00(19:00受付終了)〈休前日〉12:00～14:00(13:00受付終了)※不定休 ※要事前予約



野地温泉ホテル

福島市土湯温泉町野地1
TEL.0242-64-3031
日帰り入浴300円引き(通常料金800円が500円)
※一冊(券一枚)につき対象はお一人様のみ
※(受付開始)10:30～(受付終了)平日15:00、土日祝14:00※入浴は受付終了1時間後まで



赤湯好山荘

福島市土湯温泉町鷲倉1
TEL.0242-64-3217
日帰り入浴200円引き(通常料金500円→300円)
※利用時間10:00～15:00
※10月未まで利用可能



YUMORI Onsen hostel

福島市土湯温泉町堂ノ上7-1
TEL.024-595-2170
日帰り入浴100円引き(通常料金700円→600円)
※利用時間11:00～20:00(受付19:00まで)※不定休
※タオル・バスタオルは別途



岳温泉

東北自動車道二本松ICから国道459号を西に約15分

スカイピアあだたら

二本松市上葉木坂2番地3
TEL.0243-24-3101
大人のみ100円引き
※営業時間10:00～21:00
※1枚につき5名様まで



mt.inn

二本松市岳温泉1-7
TEL.0243-24-5234
入浴料100円引き
※9:00～21:00



ソースかつ丼 成駒

二本松市岳温泉1-115-1
TEL.0243-24-2412
お食事の方に温泉たまごサービス
※平日 11:00～15:00
土日 11:00～15:00、17:00～19:00



お宿 花かんざし

二本松市岳温泉1-104
TEL.0243-24-2110
宿泊時、ドリンクサービス(お一人様1杯)と
お土産付き
※9:00～21:00 ※TELまたは公式HPからの予約に限る



空の庭リゾート

二本松市岳温泉1-197-2
TEL.0243-24-2306
日帰り入浴:100円引き ※10:00～14:00
宿泊:陶器浴は無料



機平ホテル

二本松市岳温泉2-8
TEL.0243-24-2626
日帰り入浴:大人100円引き、小人50円引き
※平日12:00～21:00 休前日12:00～14:00



空の庭プチホテル

二本松市岳温泉2-56
TEL.0243-24-2217
日帰り入浴:600円を200円引きで400円
※10:00～18:00



高湯温泉

高湯温泉のんびり館

福島市町庭坂高湯14-1
TEL.024-592-1126
日帰り入浴割引(700円→600円)
※10:00～14:00



東北自動車道福島西ICから国道115号→フルーツライン→高湯街道を西に約25分



1 西会津町温泉健康保養センター ロータスイン

耶麻郡西会津町登世島字下小島187
TEL.0241-45-2900
日帰り温泉入浴料金100円引
■ 10:00~21:00
■ 毎月第4月曜日



2 会津藩校 日新館

会津若松市河東町南高野字高塚山10
TEL.0242-75-2525
入場料金 団体料金にて適応
(1グループ10名様まで有効)
■ 9:00~16:00
■ 無休



3 白虎隊記念館

会津若松市一箕町大字八幡字弁天下33
TEL.0242-24-9170
入館料20%割引 大人 400円→320円
高校生 300円→240円
小・中学生 200円→160円
■ 8:00~17:00(4月~10月) / 9:00~16:00(11月~3月)
■ 無休(2020年4月から毎週火曜日休館)



4 昭和なつかし館

会津若松市大町1丁目1-46
TEL.0242-27-0092
入館料金割引(10%割引) 200円→180円
■ 10:00~18:00
■ 不定休



5 鶴ヶ城

会津若松市追分町1-1
TEL.0242-27-4005
入場料割引
天守閣・茶室隣間共通入場券1割引
■ 8:30~17:00(入場締切16:30)
■ 無休



6 会津武家屋敷

会津若松市東山町大字石山院内1
TEL.0242-28-2525
観覧料割引 大人 850円→750円
中・高校生 550円→470円
小学生 450円→370円
■ 8:30~17:00(4月~11月) / 9:00~16:30(12月~3月)
■ 無休(冬期間は休館日あり)



会津東山温泉 磐越自動車道会津若松ICから約20分

7 会津東山温泉 原瀧

会津若松市東山町湯本235
TEL.0242-26-4126
日帰り入浴料金割引 大人 1080円→800円
小人 540円→400円
■ 日帰り入浴時間13:00~20:00
※時間が変更になる場合があります。事前にお問い合わせください
■ 不定休



8 会津東山温泉 今昔亭

会津若松市東山町湯本247
TEL.0242-27-6048
宿泊者にモーニングコーヒーサービス(1回)
■ チェックイン15:00/チェックアウト11:00
■ 不定休

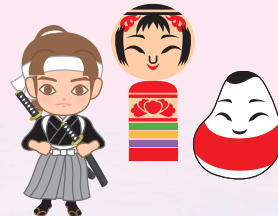

会津(猪苗代湖周辺・南会津)

観光・温泉施設

※営業時間・休業日は各施設にお問い合わせください。
※消費税引上げ後の施設等利用料金については
各施設にお問い合わせください。

各施設で特典を受ける場合は、必ず「お申込時」「ご注文時」、
本パンフレット巻末「クーポン券」に記載事項をご記入・ご提出
のうえ、ご利用ください。



9 磐梯観光船 松原湖遊覧船

耶麻郡北塩原村松原字湯平山

TEL.0241-32-2826

乗船料金10%割引

■ 9:30~15:30(繁忙期は変更あり)

❖ 冬期間休業



10 裏磐梯レイクリゾート

耶麻郡北塩原村松原字湯平山1171-1

TEL.0241-32-1111

入浴料金割引

大人 1200円→700円

小学生以下 800円→700円

0~3歳は無料

※上記料金にはタオルはつきません。タオル代は別途300円。

■ 日帰り入浴:13:30~21:00(最終受付は20:00まで)

❖ 不定休(全館貸切など繁忙期はお断りする場合があります。)



11 休暇村裏磐梯

耶麻郡北塩原村松原字小野川原1092-3

TEL.0241-32-2421

①基本宿泊プラン宿泊代10%割引

(基本宿泊プラン(スタンダード)のみ対象)

電話(FAX含む)または公式サイトからの直接予約が対象。

各種旅行サイト(楽天、じゃらん等)、旅行会社(JTB等)経由の予約は対象外。

②日帰り入浴料金割引 大人(中学生以上) 800円→600円

小人(4歳~小学生) 400円→300円

■ チェックイン15:00/チェックアウト10:00

日帰り入浴受付12:30~16:00(最終湯上り17:00) 問合せ時間9:00~21:00

❖ 無休(年に数日メンテナンス休業あり)



12 アクアマリンいなわしろカワセミ水族館

耶麻郡猪苗代町大字長田字東中丸3447番地4

TEL.0242-72-1135

入館料10%割引

■ 9:30~17:00(3/21~11/30)/9:30~16:00(12/1~3/20)

❖ 無休



13 磐梯観光船 猪苗代遊覧船

耶麻郡猪苗代町大字鏡沢字長浜

TEL.0242-65-2100

乗船料金10%割引

■ 9:30~15:30(繁忙期は変更あり)

❖ 冬期間不定休(ご確認ください)



14 野口英世記念館

耶麻郡猪苗代町大字三ツ和字前田81

TEL.0242-65-2319

入館料割引

大人 600円→550円

小人(小中学生) 300円→250円

■ 9:00~17:30(4-10月)/9:00~16:30(11-3月)

※入館締切各30分前

❖ 年中無休(12/29-1/3を除く)



15 世界のガラス館 猪苗代地ビール館

耶麻郡猪苗代町大字三ツ和字村東85

TEL.0242-63-0100

お買い得割引

世界のガラス館(10%割引)

※外の売店他対象外あり

猪苗代地ビール館・おかし館(5%割引)

※外の売店他対象外あり

■ 平日9:00~17:00 土、休日9:00~17:30

※季節により営業時間が異なります。事前にお問合せ願います。❖ 無休



16 ホテルリステル猪苗代

耶麻郡猪苗代町大字川崎字天王坂2414

TEL.0242-66-2233

温泉入浴料金割引

大人 1000円→800円

小人(小学生) 500円→400円

小学未満は無料

■ 日帰り温泉利用可能時間

14:00~24:00(夜間の受付終了時間20:00までに来館の方)

❖ 無休



17 会津田島祇園会館

南会津郡南会津町田島字大坪30-1

TEL.0241-62-5557

入館料割引

大人 500円→300円

小・中・高校生 300円→100円

ドリンクサービス

お食事された方へコーヒー、紅茶、ウーロン茶のいずれかをサービス

■ 9:00~16:30

❖ 毎週火曜日(12月・3月)※祝日の場合はその翌日、年末年始12/28-1/4



18 奥会津博物館

南会津郡南会津町糸沢字西沢山3692-20

TEL.0241-66-3077

入場料金割引

大人 300円→250円

高校生 200円→150円

小・中学生 100円→50円

■ 9:00~16:00

❖ 年末年始12月28日~1月4日、その他冬期間臨時休館あり(4月~11月無休)



19 道の駅たじま

南会津郡南会津町糸沢字男鹿沼原3242-6

TEL.0241-66-3333

ソフトクリーム50円引

■ 7:00~19:00(夏期4月~11月)

7:00~18:00(冬期12月~3月)

❖ 無休



PRESENT

ペア112組・87名

合計 **311** 名様に当たる!

スタンプを
走って集めて

豪華景品をGET!

※詳しい応募方法はP20をご覧ください。

**いわき
湯本温泉
宿泊券**

ペア
1組様



**飯坂温泉
宿泊券**

ペア
1組様



**東山温泉
宿泊券**

ペア
1組様



無料
宿泊券

**裏磐梯
レイクリゾート**
宿泊招待券

ペア1組様



無料
宿泊券

**ホテルリステル
猪苗代** 宿泊券
ウイングタワー1泊2食

ペア2組様



無料
宿泊券

mt.inn
(素泊まり) 宿泊券

ペア1組様



無料温泉入浴券

会津東山温泉 原瀧
(会津若松市／東山温泉) ペア 日帰り入浴券

ペア5組様

新田川温泉はらまちユッサ
(南相馬市／新田川温泉) 無料入浴券

ペア5組様

摺上亭 大鳥
(福島市／飯坂温泉) 日帰り入浴券

ペア5組様

松島屋旅館 (福島市／飯坂温泉)
入浴無料券 (1枚で3名様までご利用可)

10名様

無料温泉入浴券

スカイピアあだたら (二本松市／岳温泉)
無料1回入浴券

20名様

空の庭リゾート (二本松市／岳温泉)
ペア入浴券5枚 無料入浴券、1枚で2名無料

ペア5組様

あだたら奥岳の湯 (二本松市／岳温泉)
入浴招待券

ペア5組様

食事券

会津田島祇園会館 (南会津町)
お食事券

ペア2組様

ソースかつ丼 成駒 (二本松市／岳温泉)
食事券1000円分

3名様

無料入場券

ふくしま海洋科学館「**アクアマリンふくしま**」
(いわき市) 入館前売券

ペア5組様

アクアマリンいなわしろカワセミ水族館
(猪苗代町) 入館無料チケット

ペア5組様

会津武家屋敷 (会津若松市)
年間パスポート

10名様

あぶくま洞 (田村市)
あぶくまの天然水1箱
(500ml×24本入)

5名様

無料入洞券

ペア20組様

海のみえるガーデン花木山 (新地町)
入園年間券(1,000円相当)

3名様

あだたら山ロープウェイ (二本松市)
往復優待券

ペア5組様

福島片岡鶴太郎美術庭園
(福島市) 入館招待券

ペア10組様

東北サファリパーク (二本松市)
御招待券

ペア3組様

花と歴史の郷 蛇の鼻 (本宮市)
2020入園パスポート進呈

ペア5組様

原郷のこけし群 西田記念館
(福島市) 西田記念館ペア招待券

ペア10組様

浄楽園 (福島市) 無料入園券

ペア15組様

特産品

世界のガラス館 猪苗代地ビール館
(猪苗代町) 猪苗代地ビール(500ml瓶2本)

2名様

道の駅「そうま」 (相馬市)
相馬産味噌・醤油セット

5名様

道の駅「南相馬」 (南相馬市)
南相馬特産品詰合せ

5名様

襟平ホテル (二本松市)
安達太良ミルクカレー5個セット

1名様

記念品

金澤翔子美術館 (いわき市)
金澤翔子オリジナルグッズ

3名様

鶴ヶ城 (会津若松市) 蒲生氏郷クリアファイル
赤と黒のセット(2枚1組)

10名様

野口英世記念館 野口英世記念館セット
(猪苗代町) ガイドブック、クリアファイル(A4)のセット

5名様

二ノ丸茶屋 (白河小峰城内) (白河市)
オリジナルグッズ(二の丸茶屋限定)

5名様

復興支援

福島 ハイウェイ ドライブチャンス 2019



割引・スタンプラリーの 利用方法

1

観光施設・温泉の 割引特典を受ける方法

お申込時・ご注文時、本パンフレット掲載の「クーポン券」に記載事項を記入し、各施設係員にお渡しください。

2

スタンプラリーへの 参加及び応募方法

- ①福島県内のサービスエリアまたはパーキングエリア*¹及び本パンフレット掲載の観光・温泉施設備え付けのスタンプ*²を右側の応募ハガキ裏面の所定位置に押印。
- ②応募ハガキに必要事項を記載し、投函。
- ③期間終了後、抽選会を行います。抽選で当選した方に18、19ページ掲載の景品をお送りします。(景品の種類は選べません。) 当選者の発表は、厳正な抽選のうえ景品の発送をもって代えさせていただきます。

※1 対象サービスエリア・パーキングエリア

東北道… 国見SA(上・下)、吾妻PA(上・下)、
福島松川PA(上・下)、安達太良SA(上・下)、
安積PA(上・下)、鏡石PA(上・下)、阿武隈PA(上・下)

磐越道… 五百川PA(上・下)、磐梯山SA(上・下)、
阿武隈高原SA(上・下)

常磐道… 南相馬鹿島SA(上・下)、四倉PA(上・下)

※2 スタンプ

- 高速道路SA・PA…備え付けのハイウェイスタンプ
- ハイウェイスタンプがどれかわからない場合には、
売店係員にお申し出下さい。
- 観光・温泉施設…各施設の記念スタンプ等をご利用ください。
専用の記念スタンプ等がない場合は係員の印でも可。

応募締切日 令和2年2月3日(月)の消印まで有効

個人情報の取扱い 収集した個人情報は、東日本高速道路(株)が厳重に管理し、プレゼントの発送及び本キャンペーンのご案内、個人を特定しない形での統計資料としてのみに使用するものとし、使用後は速やかに破棄いたします。

ご利用日

月

日

お住まい
の市町村

ご利用人数

大人

人

小人

人

ご利用日

月

日

お住まい
の市町村

ご利用人数

大人

人

小人

人

ご利用日

月

日

お住まい
の市町村

ご利用人数

大人

人

小人

人

ご利用日

月

日

お住まい
の市町村

ご利用人数

大人

人

小人

人

ご利用日

月

日

お住まい
の市町村

ご利用人数

大人

人

小人

人

ご利用日

月

日

お住まい
の市町村

ご利用人数

大人

人

小人

人

ご利用日

月

日

お住まい
の市町村

ご利用人数

大人

人

小人

人

ご利用日

月

日

お住まい
の市町村

ご利用人数

大人

人

小人

人

ご利用日

月

日

お住まい
の市町村

ご利用人数

大人

人

小人

人

ご利用日

月

日

お住まい
の市町村

ご利用人数

大人

人

小人

人

郵便ハガキ

お手数ですが、
所定の郵便料金の
切手を必ず
お貼りください。

9 6 0 0 2 3 1

福島市飯坂町平野字前原11

東日本高速道路株式会社東北支社
福島管理事務所

復興支援
福島ハイウェイ
ドライブチャンス2019係

※応募締切日…令和2年2月3日(月)の消印まで有効



スタンプラリー

サービスエリア
パーキングエリア

ご利用の
温泉・観光施設



※スタンプが大きい場合ははみ出しても可

対象サービスエリア・パーキングエリアのハイウェイスタンプと
参加観光・温泉施設(観光協会などを含む)の

合計**2カ所**の記念スタンプを押印してください。

ハイウェイスタンプがどれかわからない場合には、売店係員にお申し出下さい。

フリガナ	性別	年齢
氏名	男・女	歳
住所 〒	都道 府県	市区 郡
電話番号	-	-

旅行目的 【①と②でそれぞれ1つずつお選びください】

① 日帰り旅行・宿泊旅行 ② 観光・仕事・帰省・その他

ご意見・ご感想

※ご応募は、お一人様1通限りとなります。

※ご記入いただいたお客様の個人情報はスタンプラリーのみ利用させていただきます。

あなたに、ベスト・ウェイ。

ドライブにおすすめの
観光スポットや
体験スポットはもちろん、
グルメや季節の話題など
高速道路と人と街を
つなぐ情報を
毎週発信します！

毎週**土**
10:15~10:35

パーソナリティ 山地 美紗子

AM		FM	
福島放送局	1458kHz	中通り・会津	90.8MHz
郡山放送局	1098kHz	浜通り	90.2MHz
若松放送局	1395kHz	東金山	77.8MHz
いわき放送局	1431kHz	金山・西金山	79.3MHz
原町放送局	801kHz		

毎週**土**
11:00~11:25

パーソナリティ 鈴木 美貴子

福島・郡山	81.8MHz	白河	79.8MHz
会津	82.8MHz	いわき・南相馬	78.6MHz

ETC 車限定

ETC ドライブ割引
ドラ割

ドラ割で、お得に
東北観光!!

東北観光 フリーパス

東北6県2日間/普通車

乗り放題で7,500円～

“高速”乗る前に、WEBでお申込み!!

ドラ割

検索



高速道路に関する情報は

ドラぷらで

https://www.driveplaza.com/trip/drawari/2019_tohoku/

2019年 利用期間 詳しくは、ホームページからカレンダーをご覧ください

5/8(水)～8/8(木)、8/20(火)～12/25(水)
のうち、連続する最大2～3日間

プラン	2日間		3日間	
	普通車	軽自動車等	普通車	軽自動車等
東北6県 周遊プラン	7,500円	6,000円	10,500円	8,000円
北東北 周遊プラン	7,000円	5,500円	8,500円	7,000円
南東北 周遊プラン	6,000円	4,500円	7,500円	6,000円
東北中央道開通記念プラン	3,800円	3,000円	4,900円	3,900円

2019年9月現在

24時間、365日、お客さまの声をお聞きしています。

NEXCO 東日本 お客さまセンター



0570-024-024

または 03-5338-7524

高速道路に関する情報は「**ドラぷら**」で

www.driveplaza.com/

ドラぷら

検索